

**DELIMITACIÓ MUNICIPAL**  
**DELIMITACIÓN MUNICIPAL**



**LÍNIA LÍMIT ENTRE ELS TERMES MUNICIPALS DE PEGO I DÉNIA**  
**LÍNEA LÍMITE ENTRE LOS TÉRMINOS MUNICIPALES DE PEGO Y DÉNIA**

**Nom del molló:** M1-M3T  
**Nombre del mojón:** M1-M3T

**Data de visita / Fecha de visita:**  
16/10/2019

**Tipus de punt:** Molló verdader  
**Tipo de punto:** Mojón verdadero

**Estat:** Virtual no accessible  
**Estado:** Virtual no accesible

**X, Y UTM-ETRS89: (m)**

**X:** 756693,058

**Y:** 4305001,152

**Altitud ortomètrica i el·lipsoidal (m)**

*Altitud ortomètrica y elipsoidal (m)*

**H(orto):**

**h(el):**

**Tipus de senyal:** Molló virtual  
**Tipo de señal:** Mojón virtual



**Situació / Situación**



**Descripció d'ubicació: / Descripción de ubicación:**

Situat en els Vaporets, en el punt d'intersecció de l'eix de les aigües corrents de l'antiga séquia coneguda com Rio Racons amb l'eix de les aigües corrents de l'antiga séquia de Guinda. Aquesta fita és comuna als termes municipals d'Oliva, Dénia i Pego.

Situado en la zona de els Vaporets, en el punto de intersecció del eje de las aguas corrientes de la antigua acequia conocida como Rio Racons con el eje de las aguas corrientes de la antigua acequia de Guinda. Este mojón es común a los términos municipales de Oliva, Dénia y Pego.

**Comentaris: / Comentarios:**

Coordenades ajustades sobre fotografia aèria del vol americà AMS Sèrie B de 1956.

Coordenadas ajustadas sobre fotografía aérea del vuelo americano AMS Serie B de 1956.

**Croquis:**

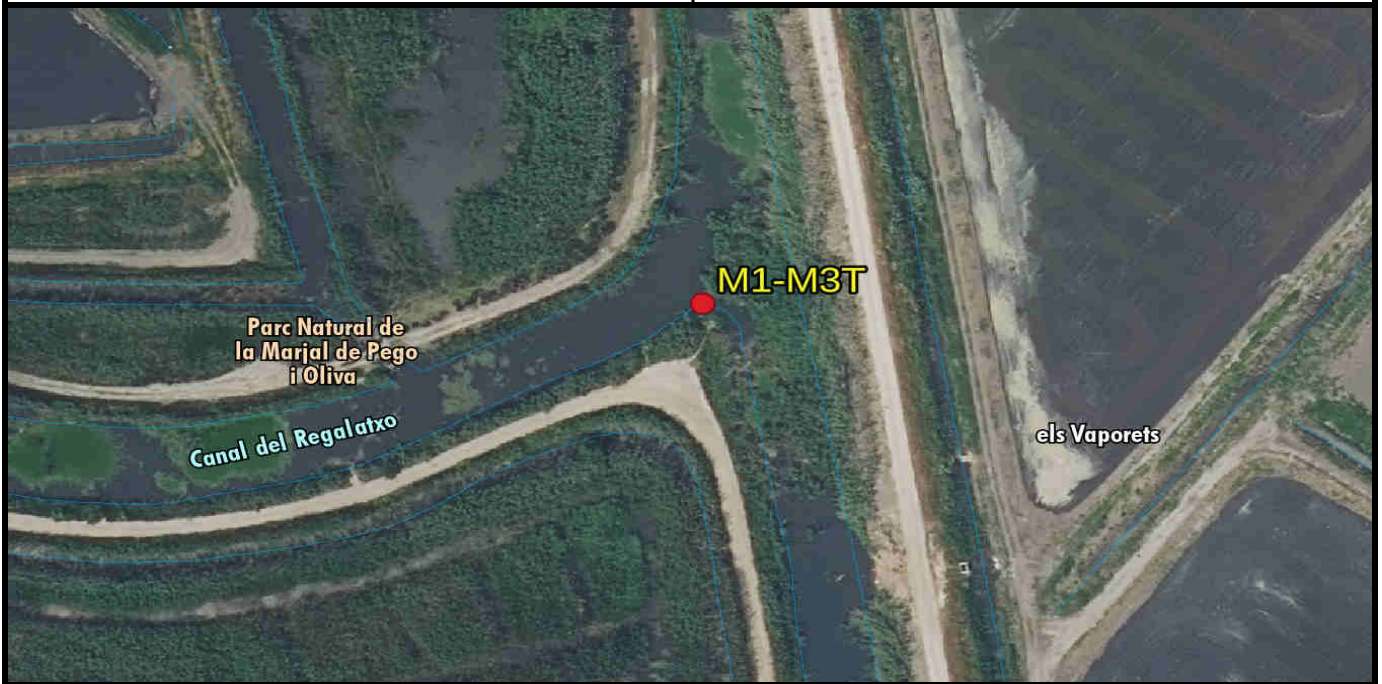

**Fotografia panoràmica / Fotografía panorámica**



**DELIMITACIÓ MUNICIPAL**  
*DELIMITACIÓN MUNICIPAL*



**LÍNIA LÍMIT ENTRE ELS TERMES MUNICIPALS DE PEGO I DÉNIA**  
*LÍNEA LÍMITE ENTRE LOS TÉRMINOS MUNICIPALES DE PEGO Y DÉNIA*

**Nom del molló:** M2  
*Nombre del mojón:* M2

**Data de visita / Fecha de visita:**  
17/08/2019

**Tipus de punt:** Molló verdader  
*Tipo de punto:* Mojón verdadero

**Estat:** Monumentat en bon estat  
*Estado:* Monumentado en buen estado

**X, Y UTM-ETRS89: (m)**

**X:** 756792,960

**Y:** 4304526,807

**Altitud ortomètrica i el·lipsoïdal (m)**

*Altitud ortométrica y elipsoidal (m)*

**H(orto):** 4,026

**h(el):** 53,583

**Tipus de senyal:** Molló de calç i cant de forma cònica  
*Tipo de señal:* Mojón de cal y canto de forma cónica



**Situació / Situación**



**Descripció d'ubicació: / Descripción de ubicación:**

Localitzat en la "Falda de la L'oma dels Racons", en terreny de bosc baix amb abundant vegetació. Es troba enfront de la cantonada sud-oest de l'única construcció que trobem en aquest vial.

Localizado en la "Falda de la L'oma dels Racons", en terreno de monte bajo con abundante vegetación. Se encuentra frente a la esquina suroeste de la única construcción que encontramos en dicho vial.

**Geometria línia a punt anterior:** / *Geometría línea al punto anterior:*

La línia de terme reconeguda entre les fites primera i segona va per l'eix de les aigües corrents de l'antiga séquia de Guinda fins a la intersecció d'aquest eix amb la normal al mateix traçada des de la cantonada nord de l'antic Assecador de Guinda, hui inexistent, continuant des d'aquest punt en línia recta fins a la fita segona.

*La línea de término reconocida entre los mojones primero y segundo va por el eje de las aguas corrientes de la antigua acequia de Guinda hasta la intersección de este eje con la normal al mismo trazada desde la esquina norte del antiguo Secadero de Guinda, hoy inexistente, continuando desde este punto en línea recta hasta el mojón segundo.*

**Comentaris:** / *Comentarios:*

Dimensions d'1 m d'altura per uns 85cm de diàmetre en la seua base. Cota mesurada en la base de la fita. Coordenades del traçat ajustades amb quadern i ortofotografia antiga AMS Sèrie B de 1956.

*Dimensiones de 1 m de altura por unos 85cm de diámetro en su base. Cota medida en la base del mojón. Coordenadas del trazado ajustadas con cuaderno y ortofotografía antigua AMS Serie B de 1956.*

**Croquis:**



**Fotografia panoràmica / Fotografía panoràmica**



**DELIMITACIÓ MUNICIPAL**  
**DELIMITACIÓN MUNICIPAL**



**LÍNIA LÍMIT ENTRE ELS TERMES MUNICIPALS DE PEGO I DÉNIA**  
**LÍNEA LÍMITE ENTRE LOS TÉRMINOS MUNICIPALES DE PEGO Y DÉNIA**

**Nom del molló:** M3-M3T  
**Nombre del mojón:** M3-M3T

**Data de visita / Fecha de visita:**  
06/08/2019

**Tipus de punt:** Molló verdader  
**Tipo de punto:** Mojón verdadero

**Estat:** Monumentat en bon estat  
**Estado:** Monumentado en buen estado

**X, Y UTM-ETRS89: (m)**

**X:** 756690,513

**Y:** 4304316,133

**Altitud ortomètrica i el·lipsoïdal (m)**

*Altitud ortomètrica y elipsoidal (m)*

**H(orto):** 68,406

**h(el):** 117,972

**Tipus de senyal:** Molló de formigó  
**Tipo de señal:** Mojón de hormigón



**Situació / Situación**

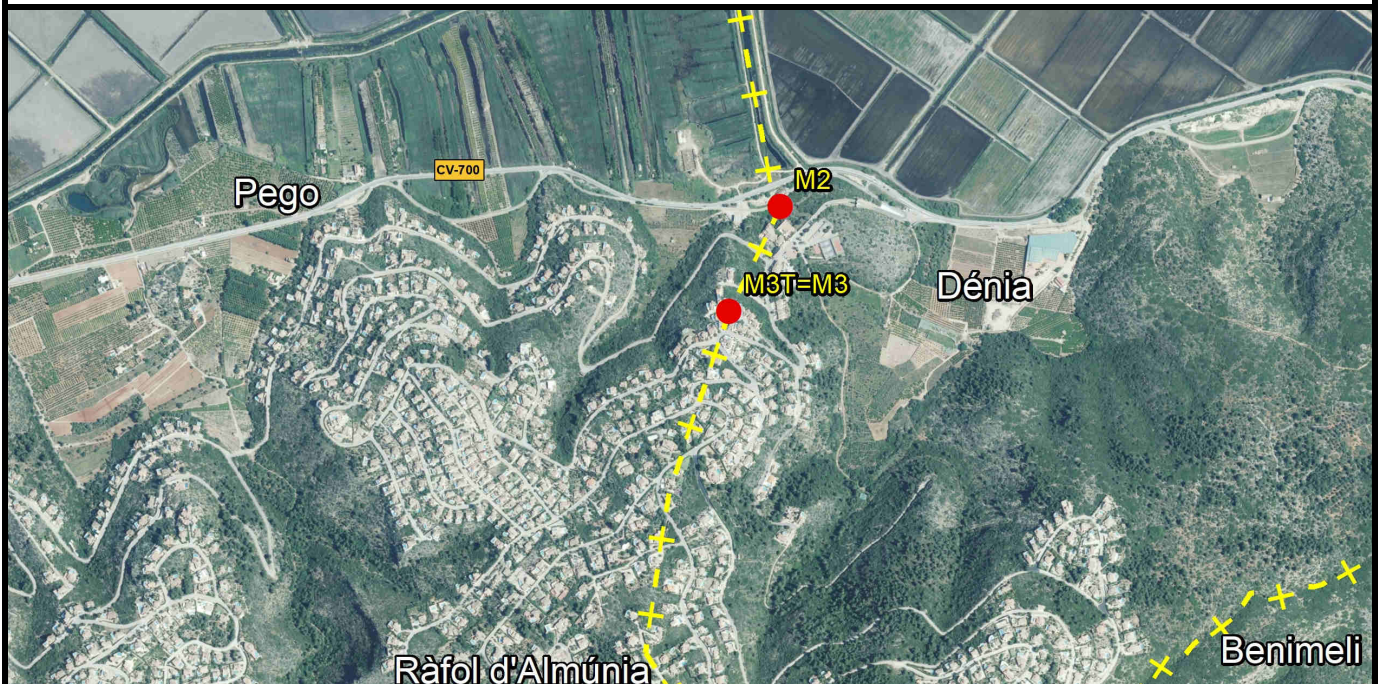

**Descripció d'ubicació: / Descripción de ubicación:**

Situat en la urbanització Montpego (abans "Falda de la Lloma dels Racons"). La fita original ha sigut substituïda per una fita de formigó massís amb forma cúbica sobre la vorera, en l'alineació de façana de la parcel·la 9(A). Fita comuna als termes municipals de Dénia, el Ràfol d'Almúnia i Pego.

Situado en la urbanización Montpego (antes "Falda de la Lloma dels Racons"). El mojón original ha sido sustituido por un mojón de hormigón macizo con forma cúbica sobre la acera, en la alineación de fachada de la parcela 9(A). Mojón común a los términos municipales de Dénia, el Ràfol d'Almúnia y Pego.

**Geometria línia a punt anterior:** / *Geometría línea al punto anterior:*

La línea de terme reconeguda entre les fites segona i tercera és recta.

*La línea de término reconocida entre los mojones segundo y tercero es recta.*

**Comentaris:** / *Comentarios:*

És una fita de formigó massís amb forma de cub, que mesura 52cm per 24cm de base, i 26cm d'alt. Cota mesurada des de la base de la fita.

*Es un mojón de hormigón macizo con forma de cubo, que mide 52cm por 24cm de base, y 26cm de alto. Cota medida desde la base del mojón.*

**Croquis:**



**Fotografia panoràmica / Fotografía panorámica**

