

Nom del molló: M1-M3T

Data de la ressenya: 23/05/2024

Estat: Monumentat semidestruït

Coordenades

Tipus de senyal: Munt de pedres

ETRS89

X: 752276.098 m Altitud ortomètrica: 928.654 m

Data de visita: 2023-11-21

UTM fus 30

Y: 4290833.618 m Altitud el·lipsoidal: 978.652 m

Descripció: Està situada pròxima al paratge denominat Dalt de l'Alt ("Altos de Polupi", també anomenat "Majada Plana", segons l'acta), en terreny de bosc baix i pastures. És comú als termes municipals de Parcent, Tàrbena i Benigembla. Dimensions aproximades de 0.80 m de diàmetre en la base i una altura màxima de 0.35 m

Mapa de situació

Escala 1: 5000

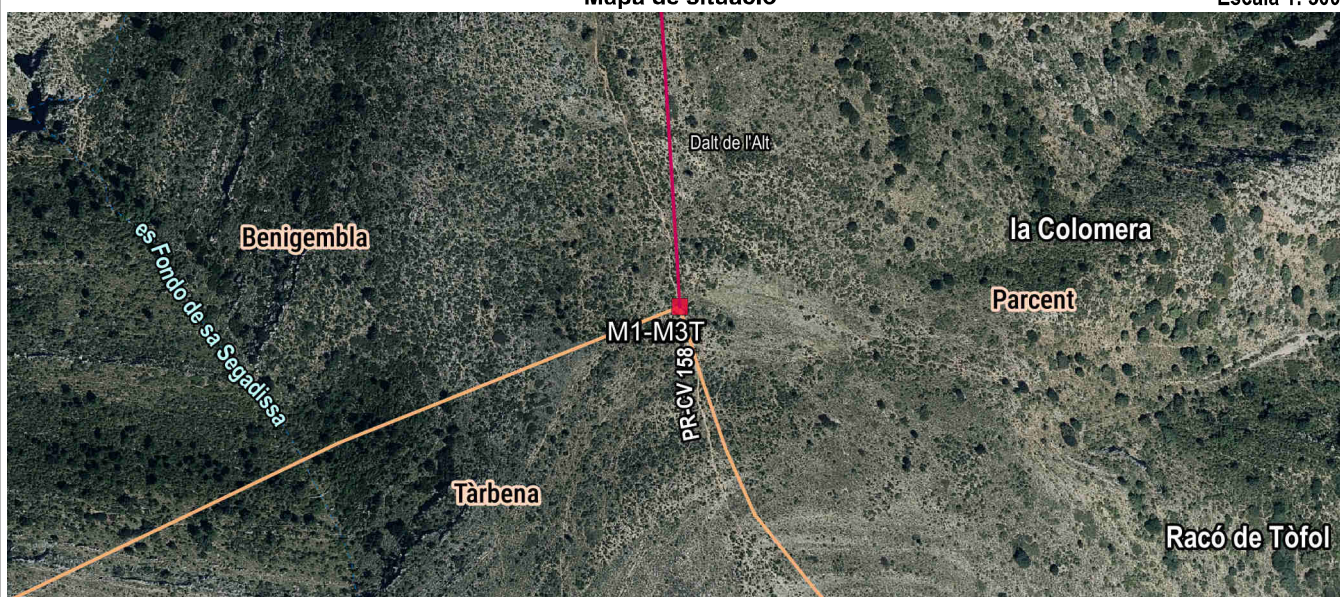

Detall

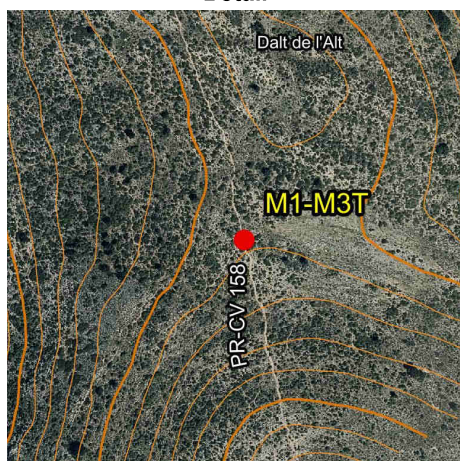

Fotografia



Imatge panoràmica



Nom del molló: M2

Data de la ressenya: 23/05/2024

Estat: Monumentat semidestruït

Coordenades

Tipus de senyal: Munt de pedres

ETRS89

X: 752244.526 m Altitud ortomètrica: 905.723 m

Data de visita: 2023-11-21

UTM fus 30

Y: 4291330.142 m Altitud el·lipsoidal: 955.721 m

Descripció: Està situada pròxima al paratge denominat el Recingle ("Altos de Polupí" segons l'acta), en terreny de bosc baix i pastures. Dimensions aproximades del diàmetre de la base de 0.55 m i una altura màxima de 0.40 m

La línia de terme reconeguda entre les fites primera i segona és la recta que les unix.

Mapa de situació

Escala 1: 5000

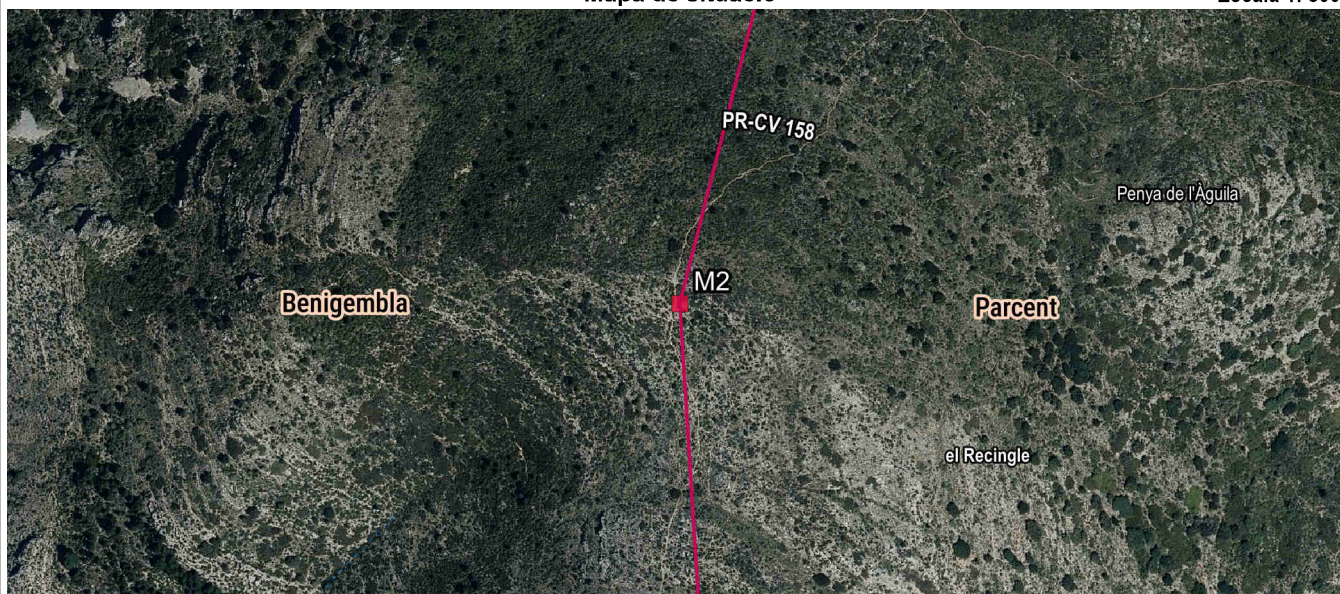

Detall

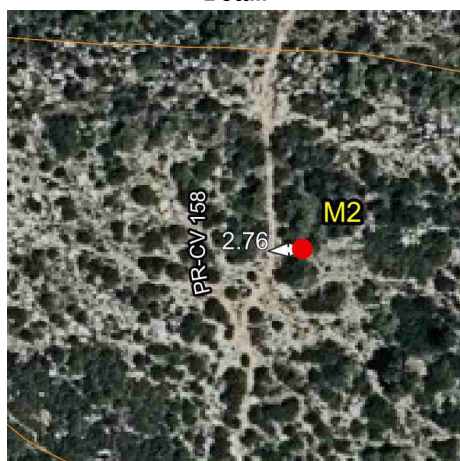

Fotografia



Imatge panoràmica

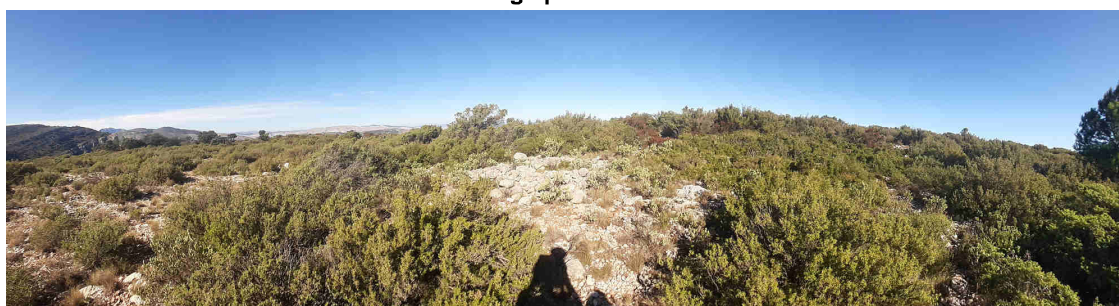

Nom del molló: M3

Data de la ressenya: 23/05/2024

Estat: Monumentat en bon estat

Coordenades

Tipus de senyal: Penya irregular

ETRS89

X: 752369.107 m Altitud ortomètrica:

Data de visita: 2023-11-29

UTM fus 30

Y: 4291819.416 m Altitud el·lipsoidal:

Descripció: Està situada pròxima al paratge denominat les Carèssies, (los Altos per un municipi i Penya de la Finestra per un altre, segons l'acta), en terreny de bosc baix i pastures.

La línia de terme reconeguda entre les fites segona i tercera és la recta que les unix.

Mapa de situació

Escala 1: 5000



Detall

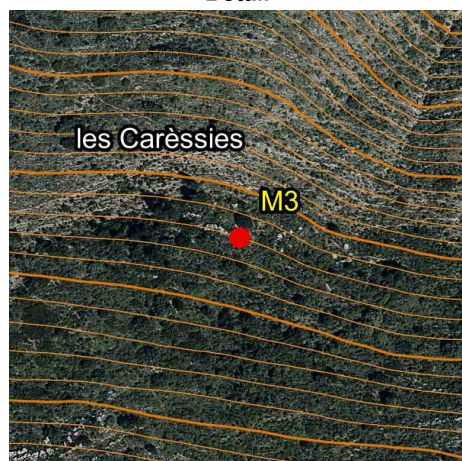

Fotografia

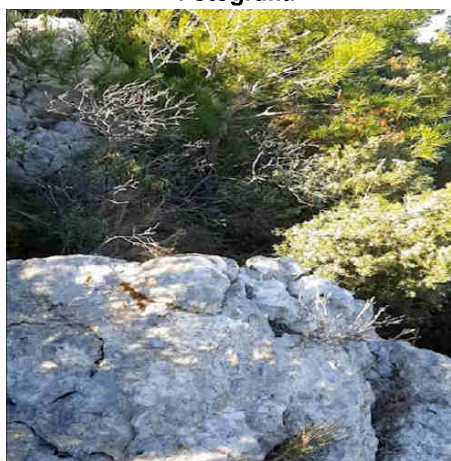

Imatge panoràmica



Nom del molló: M4

Data de la ressenya: 23/05/2024

Estat: Virtual no accessible

Coordenades

Tipus de senyal: Penya irregular

ETRS89

X: 752490.493 m

Altitud ortomètrica:

Data de visita: 2023-10-31

UTM fus 30

Y: 4292041.903 m

Altitud el·lipsoidal:

Descripció: Està situada en l'eix de les aigües corrents del barranc de "los Altos", segons acta, que cap a aigües avall es denomina barranc de Montormos segons nomenclàtor.

La línia de terme reconeguda entre les fites tercera i quarta és la recta que les unix.

Mapa de situació

Escala 1: 5000

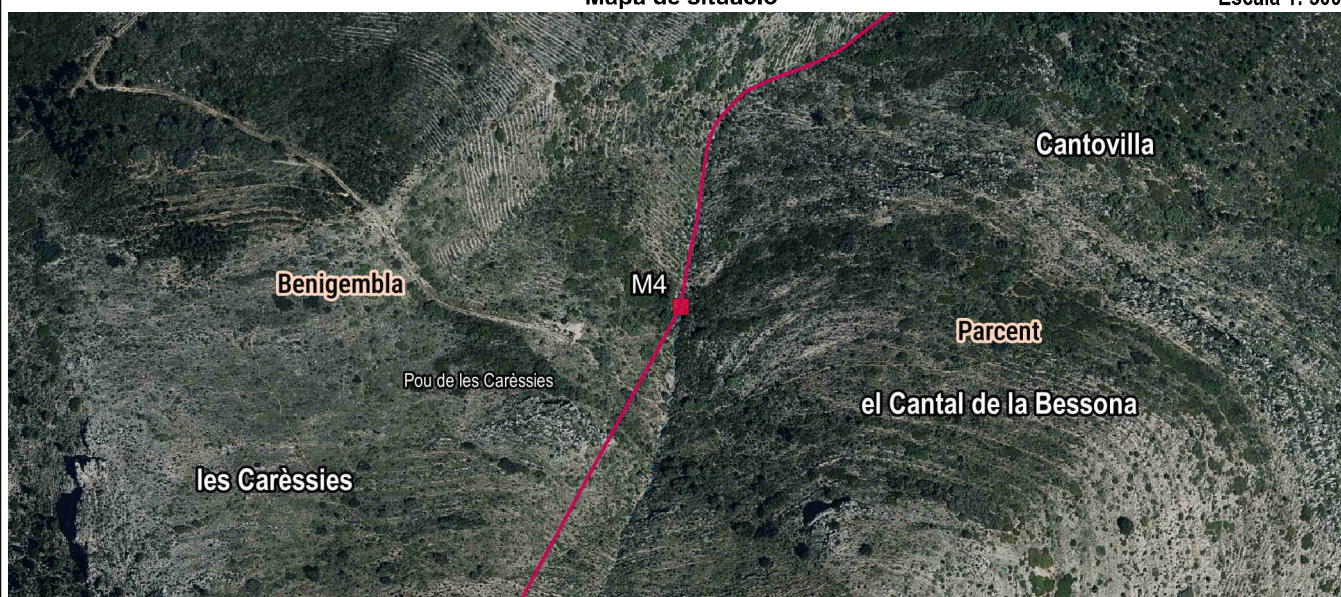

Detall

Fotografia

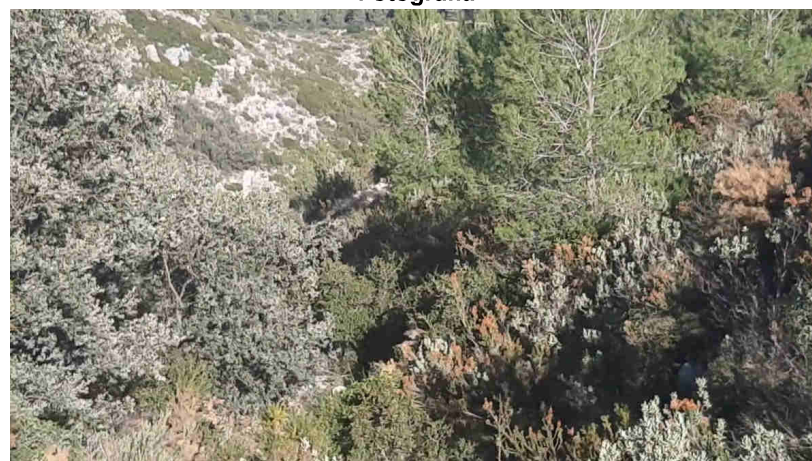
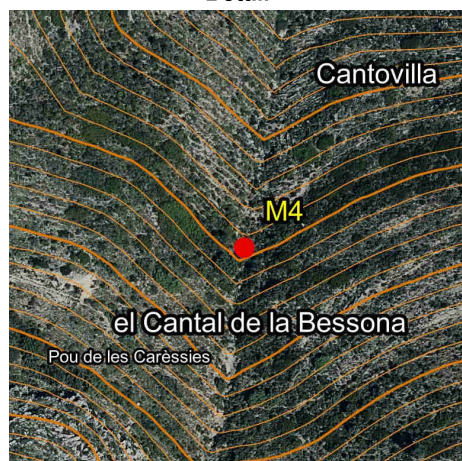

Imatge panoràmica

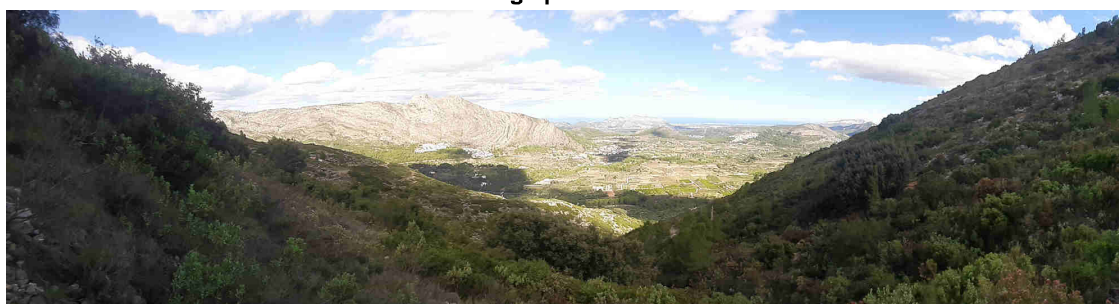

Nom del molló: M5

Data de la ressenya: 23/05/2024

Estat: Virtual replantejat

Coordenades

Tipus de senyal:

ETRS89

X: 753373.321 m Altitud ortomètrica: 321.97 m

Data de visita: 2023-10-31

UTM fus 30

Y: 4293299.235 m Altitud el·lipsoidal: 371.904 m

Descripció: Es troba en antic terreny de vinya, en l'eix d'una antiga xicoteta senda anomenada del Tossal de Vernissa, perquè conduïa des de l'antic camí de Parcent a Benigembla als terrenys cultivats que existien en el turó denominat Tossal de Vernissa

La línia de terme reconeguda entre les fites quarta i cinquena va de la manera següent: des de la fita quarta, va per l'eix de les aigües corrents del barranc de los Altos, segons acta, fins a la intersecció d'este eix amb el de l'antiga senda de Canèsia; des d'este punt continua per l'eix de la senda de Canèsia, fins que este eix talla a l'eix de l'antic camí de Parcent a Benigembla, (hui CV-720). Des d'ací seguix la línia de terme un xicotet tros pel citat eix fins que este es troba a l'eix de l'antiga senda del Tossal de Vernissa, i, finalment, seguix des d'esta intersecció fins a la fita cinquena pel referit eix de l'antiga senda.

Mapa de situació

Escala 1: 5000

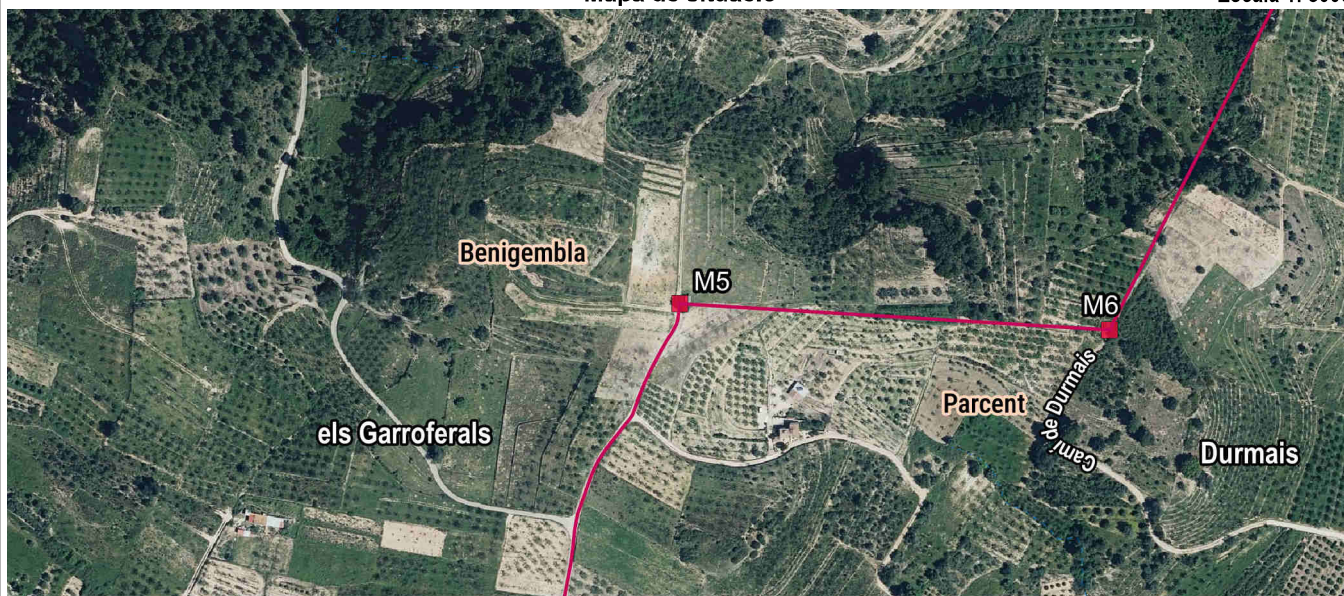

Detall

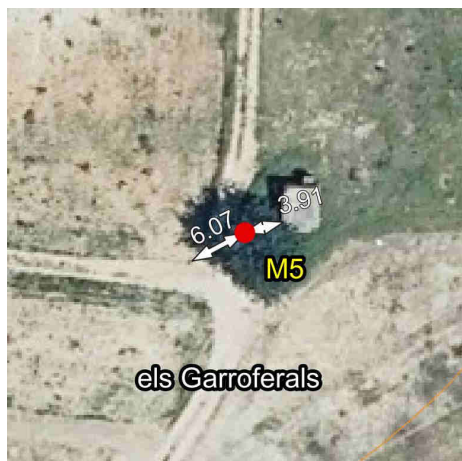

Fotografia



Imatge panoràmica

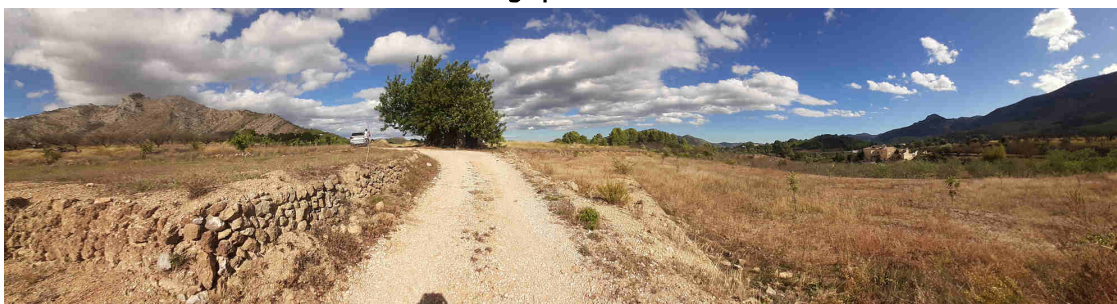

Nom del molló: M6

Data de la ressenya: 23/05/2024

Estat: Virtual replantejat

Coordenades

Tipus de senyal:

ETRS89

X: 753657.697 m

Altitud ortomètrica: 307.808 m

Data de visita: 2023-10-31

UTM fus 30

Y: 4293281.847 m

Altitud el·lipsoidal: 357.732 m

Descripció: Està situada en antic terreny de vinya, al costat de l'actual camí de Durmais.

La línia de terme reconeguda entre les fites cinquena i sisena és la recta que les unix.

Mapa de situació

Escala 1: 5000

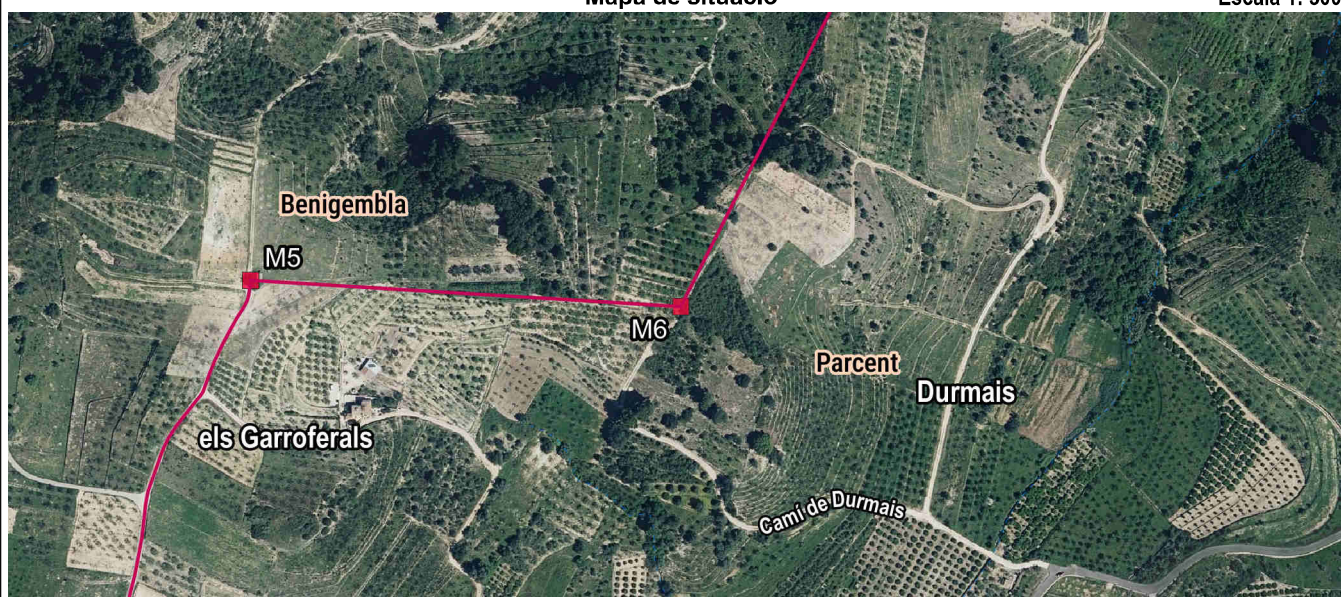

Detall



Fotografia



Imatge panoràmica

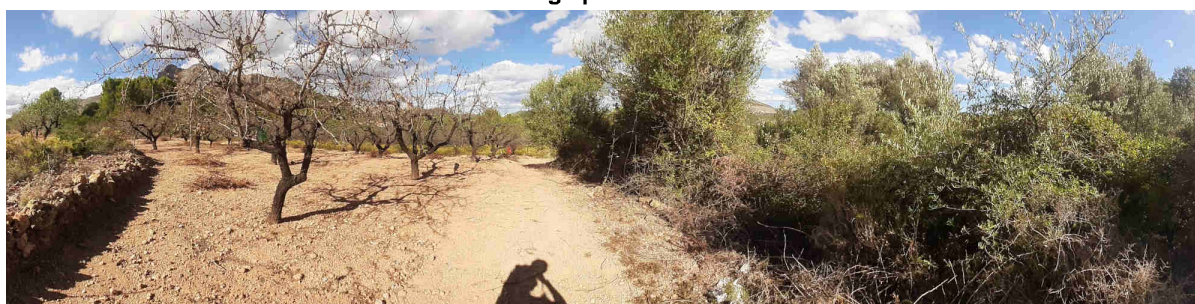

Nom del molló: M7

Data de la ressenya: 23/05/2024

Estat: Virtual replantejat

Coordenades

Tipus de senyal:

ETRS89

X: 753773.319 m Altitud ortomètrica: 294.517 m

Data de visita: 2023-10-31

UTM fus 30

Y: 4293509.775 m Altitud el·lipsoidal: 344.433 m

Descripció: Està situada en antic terreny de vinya, en l'eix d'una antiga xicoteta senda anomenada senda del Tossal de Durmais i també de les vinyes del "tío Torrens" segons l'acta.

La línia de terme reconeguda entre les fites sisena i setena és la recta que les unix.

Mapa de situació

Escala 1: 5000

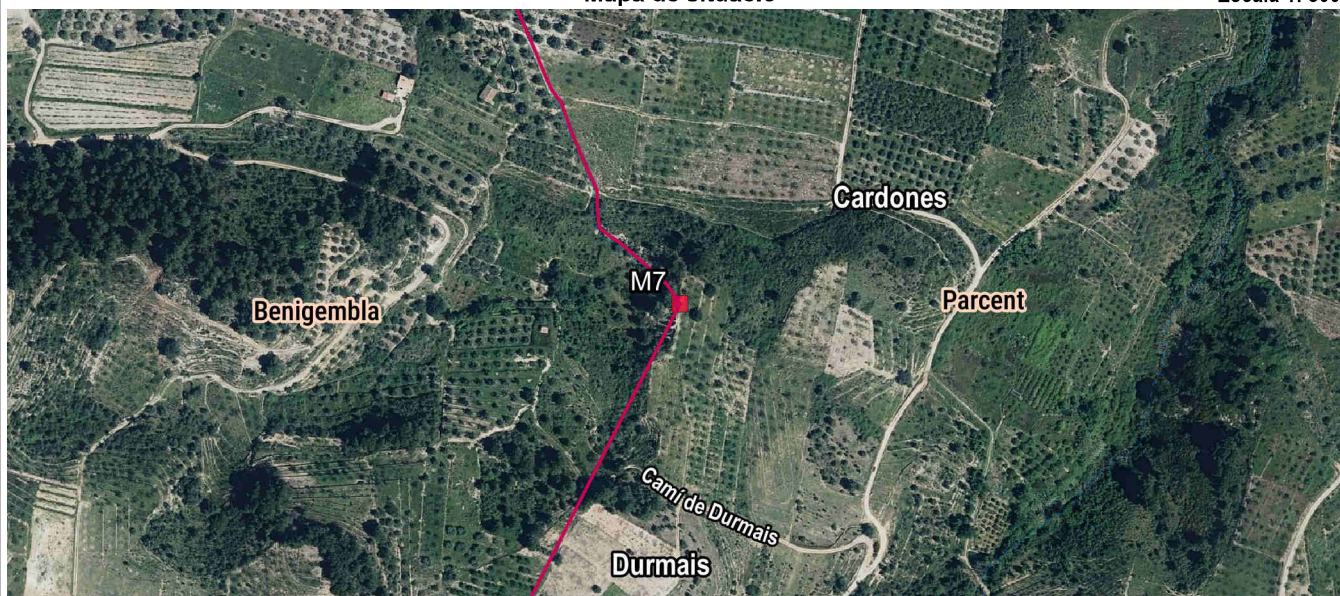

Detall

Fotografia



Imatge panoràmica



Nom del molló: M8-M3T

Data de la ressenya: 23/05/2024

Estat: Virtual

Coordenades

Tipus de senyal:

ETRS89

X: 753628.024 m

Altitud ortomètrica:

Data de visita: 2023-10-31

UTM fus 30

Y: 4293782.496 m

Altitud el·lipsoidal:

Descripció: Es va reconèixer com a tal el punt d'intersecció de l'eix de les aigües corrents del riu de Xaló o de Gorgos, (riu "Jalón" segons l'acta), amb l'eix de l'antic camí de Durmais. És comú als termes municipals de Murla, Benigembla i Parcent.

La línia de terme reconeguda entre les fites setena i huitena va des de la fita setena per l'eix de l'antiga senda del Tossal de Durmais, fins a la intersecció d'este eix amb l'eix de l'antic camí de Durmais, i des d'ací seguix per l'eix del citat camí fins a la fita huitena.

Mapa de situació

Escala 1: 5000

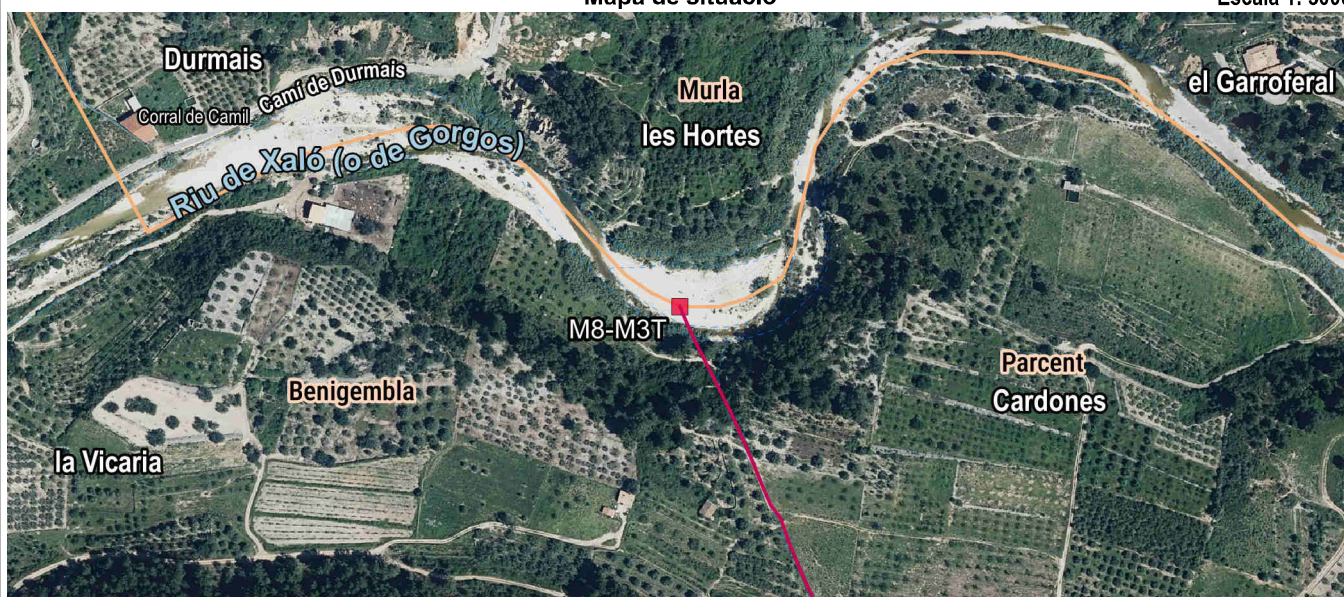

Detall

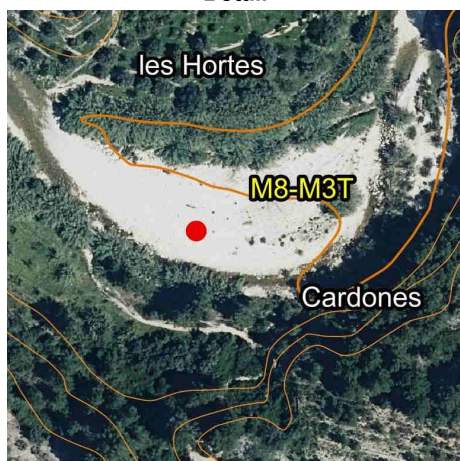

Fotografia



Imatge panoràmica

