

Nom del molló: M1-M3T

Data de la ressenya: 06/05/2024

Estat: Virtual replantejat

Coordenades

Tipus de senyal:

ETRS89

X: 760830.872 m

Altitud ortomètrica: 45.228 m

Data de visita: 2023-09-13

UTM fus 30

Y: 4299895.282 m

Altitud el·lipsoidal: 94.783 m

Descripció: Es troba en lloc denominat el Pontet (Pontet del Moro, segons l'acta), en el límit de dues antigues terres de vinyes. És comú als termes d'Ondara, Pedreguer i Beniarbeig.

Mapa de situació

Escala 1: 5000

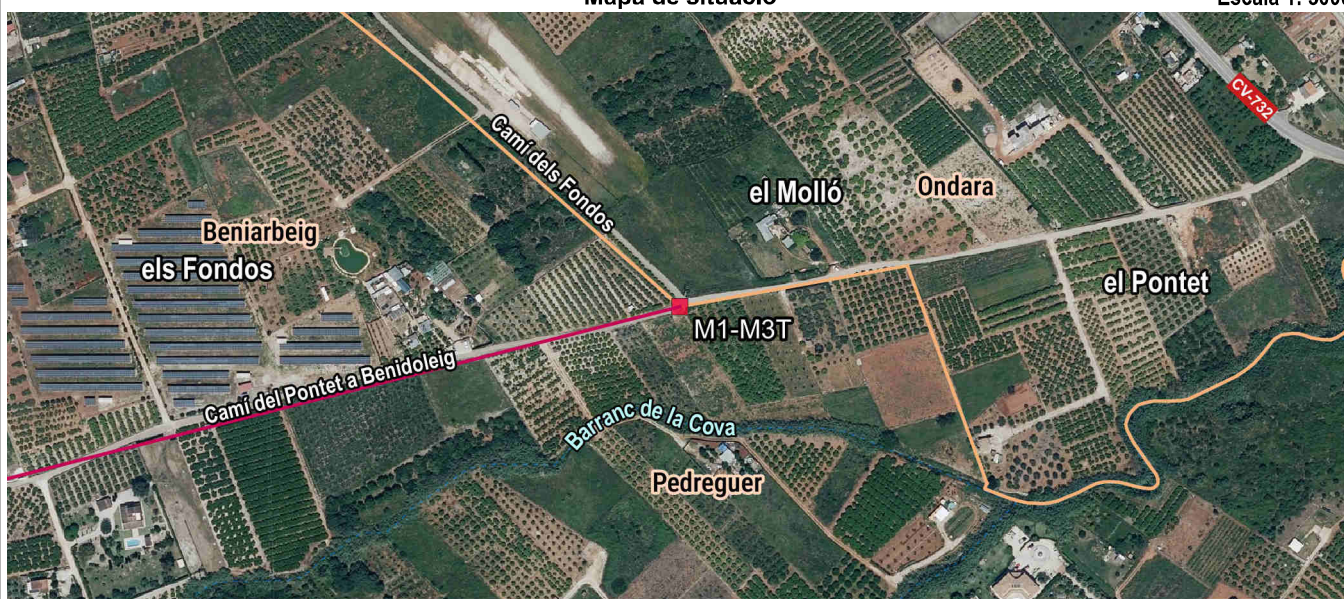

Detall

Fotografia

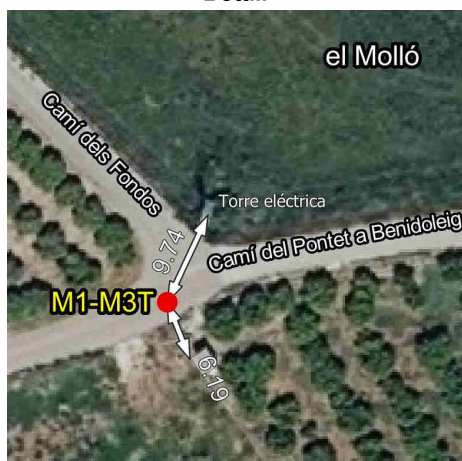

Imatge panoràmica



Nom del molló: M2

Data de la ressenya: 06/05/2024

Estat: Virtual replantejat

Coordenades

ETRS89

X: 759702.051 m Altitud ortomètrica: 55.681 m

Tipus de senyal:

UTM fus 30

Y: 4299606.566 m Altitud el·lipsoidal: 105.276 m

Data de visita: 2023-09-13

Descripció: Es troba en lloc denominat el Rafalet (Pla, segons l'acta), en el límit de dues antigues terres d'olivar.

La línia de terme reconeguda entre aquesta fita i la primera és la recta que les uneix.

Mapa de situació

Escala 1: 5000

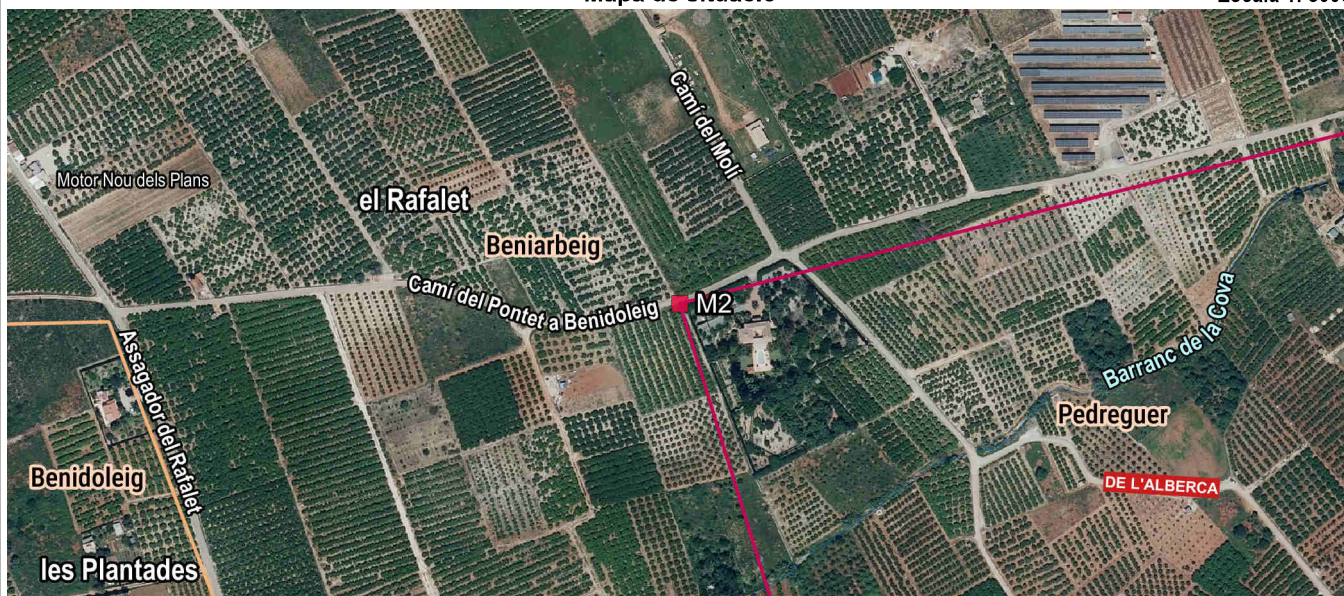

Detall

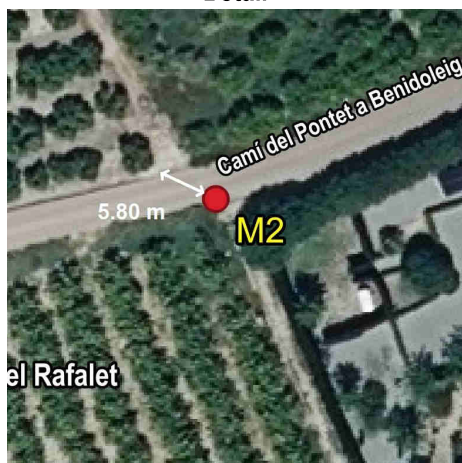

Fotografia

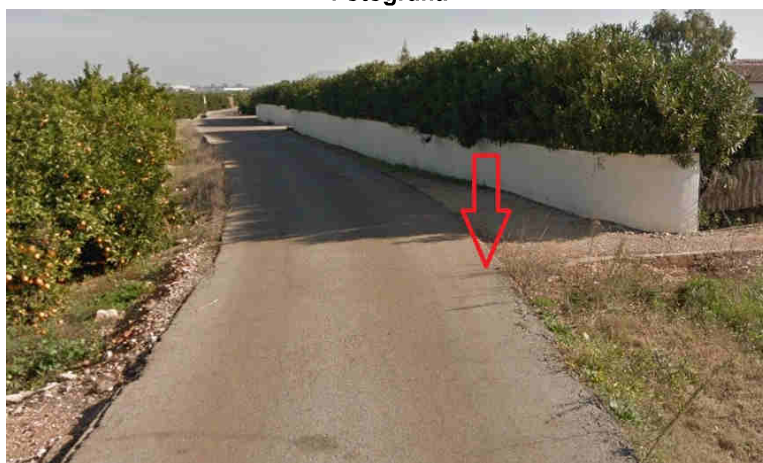

Imatge panoràmica



Nom del molló: M3

Data de la ressenya: 06/05/2024

Estat: Monumentat en bon estat

Coordenades

Tipus de senyal: Fita de formigó

ETRS89

X: 759979.971 m Altitud ortomètrica: 61.390 m

Data de visita: 2023-09-13

UTM fus 30

Y: 4298705.586 m Altitud el·lipsoidal: 110.998 m

Descripció: Es troba en lloc denominat Pou de Rafalet, en antiga terra de bosc baix. En l'actualitat és de ciment adossat al molí i la rasa. Les dimensions de la fita són: primer cos de base quadrada de 0.60 m de costat i 1.10 m d'alçària i cos superior de base quadrada de 0.35 m de costat i 0.90 m d'alçària.

La línia de terme reconeguda entre aquesta fita i la segona és la recta que les uneix.

Mapa de situació

Escala 1: 5000

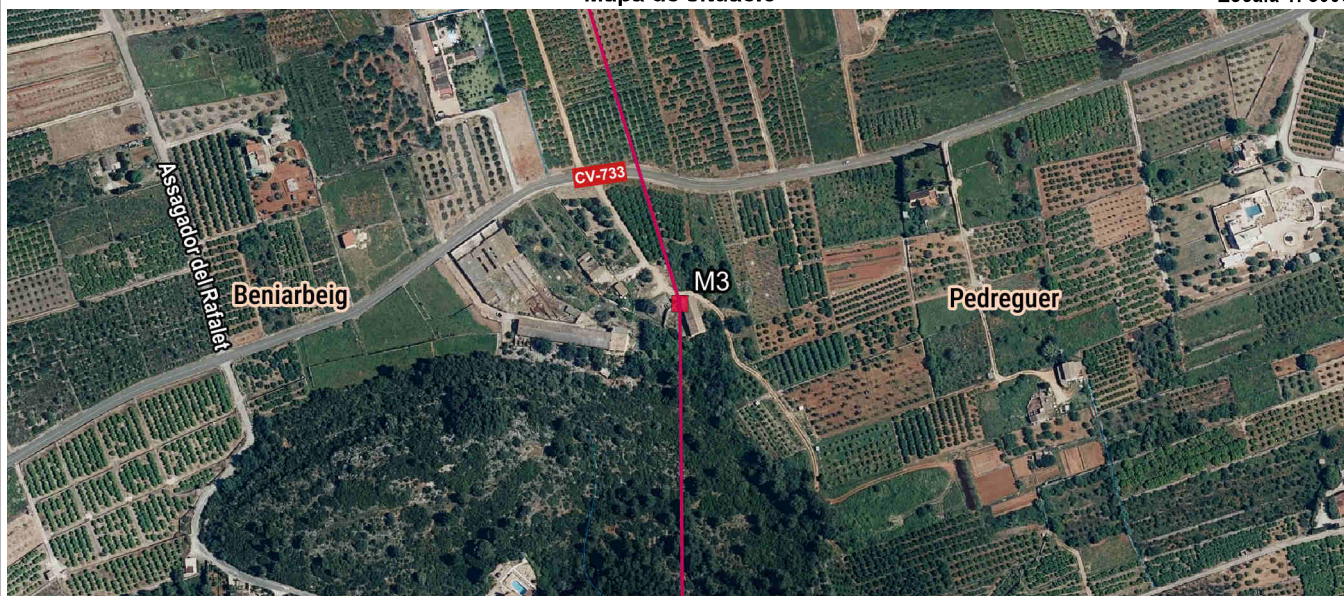

Detall

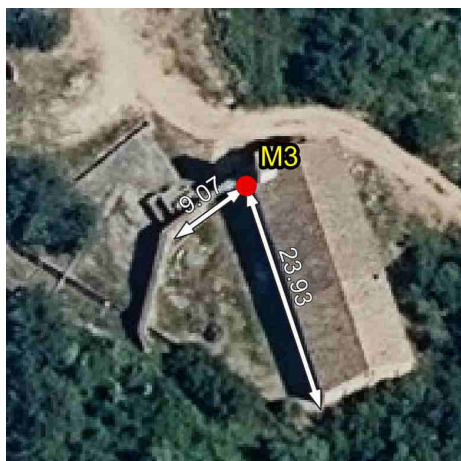

Fotografia



Imatge panoràmica



Nom del molló: M4

Data de la ressenya: 06/05/2024

Estat: Monumentat en bon estat

Coordenades

Tipus de senyal: Fita de formigó

ETRS89

X: 759987.5 m Altitud ortomètrica: 268.990 m

Data de visita: 2023-09-13

UTM fus 30

Y: 4297884.859 m Altitud el·lipsoidal: m

Descripció: Es troba en lloc denominat Penya del Gos Flac (Rafalet, segons l'acta), en el límit de dues antigues vinyes. Les dimensions de la fita són: 1 m d'alçària sobre base quadrada d'1.10 m d'alçària.

La línia de terme reconeguda entre aquesta fita i la tercera és la recta que les uneix.

Mapa de situació

Escala 1: 5000

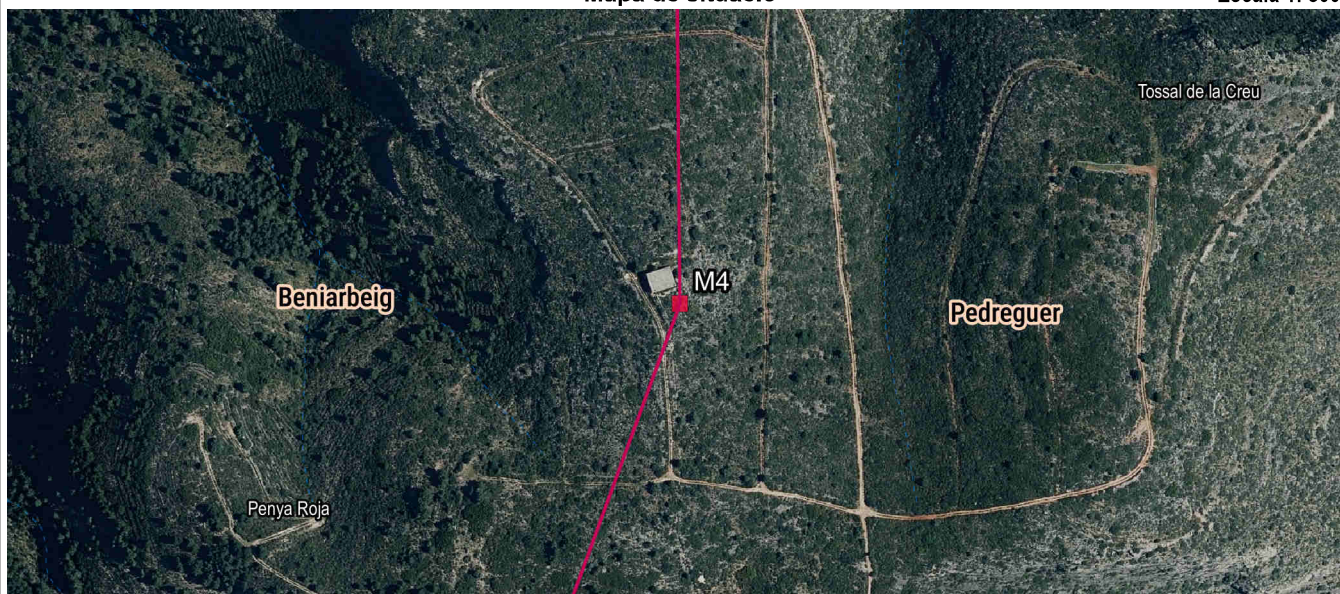

Detall

Fotografia



Imatge panoràmica

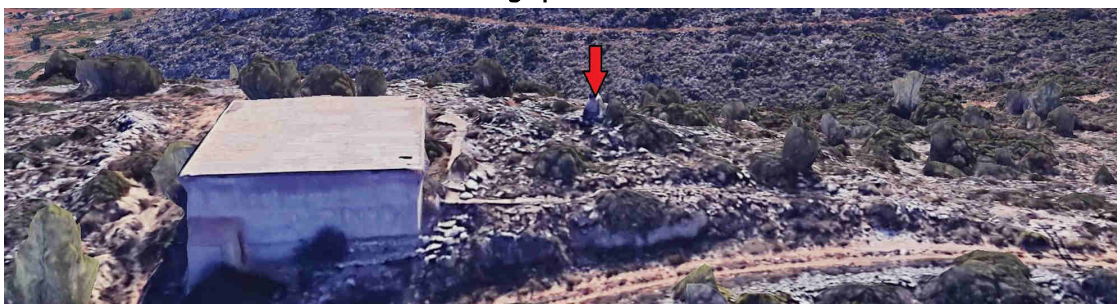

Nom del molló: M5-M3T

Data de la ressenya: 06/05/2024

Estat: Virtual replantejat

Coordenades

Tipus de senyal:

ETRS89

X: 759800.72 m Altitud ortomètrica: 245.404 m

Data de visita: 2023-09-13

UTM fus 30

Y: 4297375.172 m Altitud el·lipsoidal: 295.043 m

Descripció: Es troba en lloc denominat les Buscanes (Bancalet Blanc, segons l'acta), en antiga terra de bosc baix, actualment Urbanització Aldea de les Coves. És comú als termes municipals de Beniarbeig, Pedreguer i Benidoleig.

La línia de terme reconeguda entre aquesta fita i la quarta és la recta que les uneix.

Mapa de situació

Escala 1: 5000

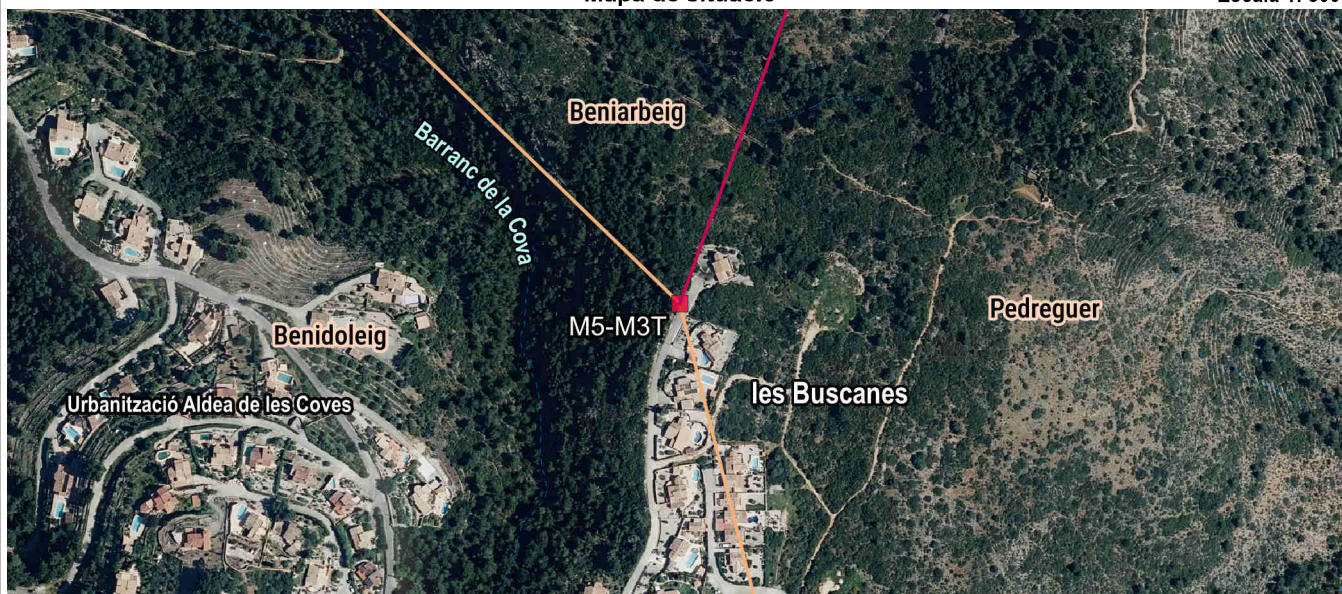

Detall



Fotografia



Imatge panoràmica

