

Nombre del mojón: M1-M3T

Fecha de la reseña: 17/09/2025

Estado: Señal replanteada

Fecha de visita: 2025-05-22

Tipo de señal: Marca de pintura

Coordenadas

ETRS89

UTM huso 30

X: 725551.469 m Altitud ortométrica: 397.294 m

Y: 4295261.133 m Altitud elipsoidal: 447.699 m

Descripción: Se encuentra en sitio denominado les Cabanyes en el eje del Camí Vell de Muro a Benimarfull. Es común a los términos municipales de l'Alqueria d'Asnar, Muro de Alcoy y Benimarfull.

Mapa de situación

Escala 1: 2500

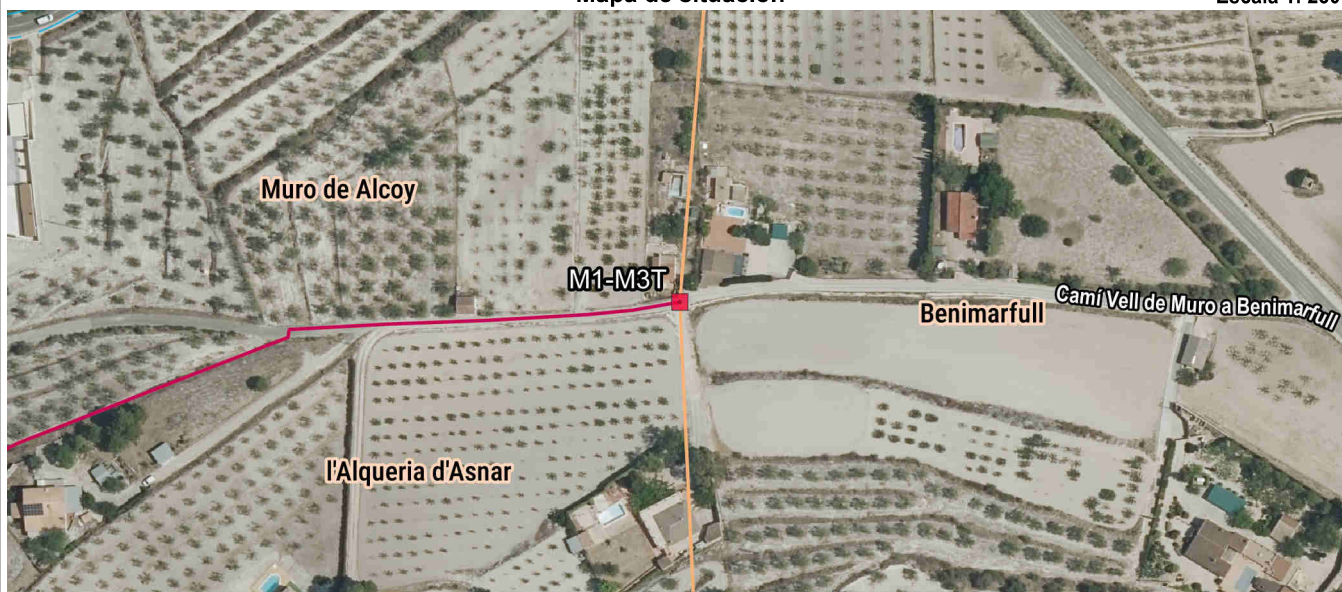

Detalle

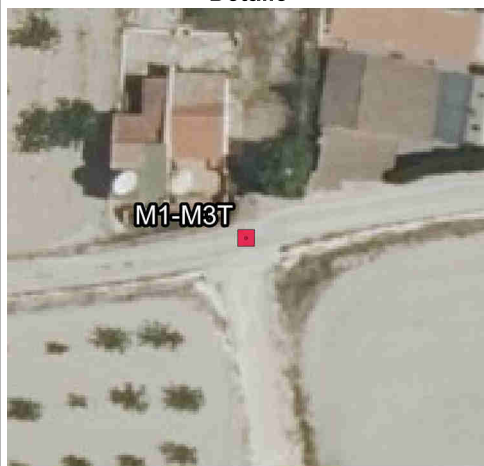

Fotografía



Imagen panorámica

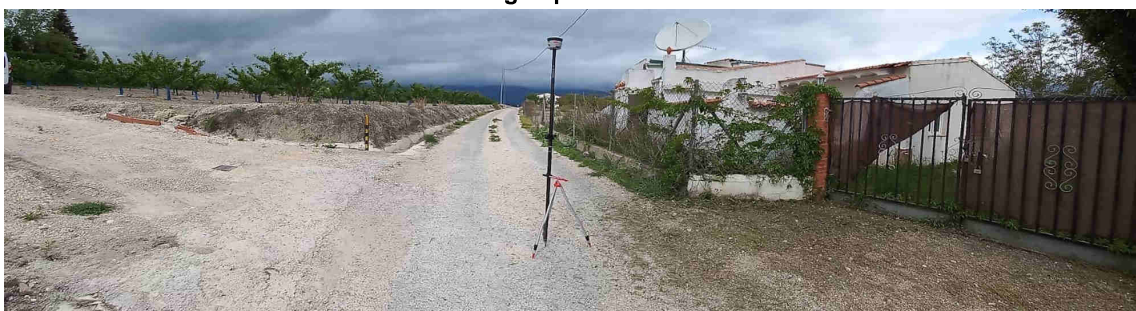

Nombre del mojón: M2-M3T

Fecha de la reseña: 17/09/2025

Estado: Señal replanteada

Fecha de visita: 2025-05-22

Tipo de señal: Estaca

Coordenadas

ETRS89

UTM huso 30

X: 725564.203 m **Altitud ortométrica:** 413.344 m

Y: 4294987.355 m **Altitud elipsoidal:** 463.751 m

Descripción: Se encuentra en sitio denominado les Cabanyes, en antigua tierra de viñas. Es común a los términos municipales de l'Alqueria d'Asnar, Muro de Alcoy y Benimarfull.

La línea de término reconocida, parte del primer mojón por el eje del Camí Vell de Muro a Benimarfull, hasta la intersección con la normal bajada a dicho eje desde el punto de intersección de la margen derecha del camino anteriormente citado con la linde de dos antiguas tierras de viñas. Continúa por la normal y por dicha linde hasta el punto de intersección de esta linde con otra que separa dos antiguas tierras de viñas y cereales. Continúa por esta segunda linde hasta el punto de intersección con otra linde que separa dos antiguas tierras de viñas. Continúa por esta tercera linde hasta su intersección con otra linde que separa dos antiguas tierras de viñas y cereales y desde este punto en línea recta al segundo mojón.

Mapa de situación

Escala 1: 2500

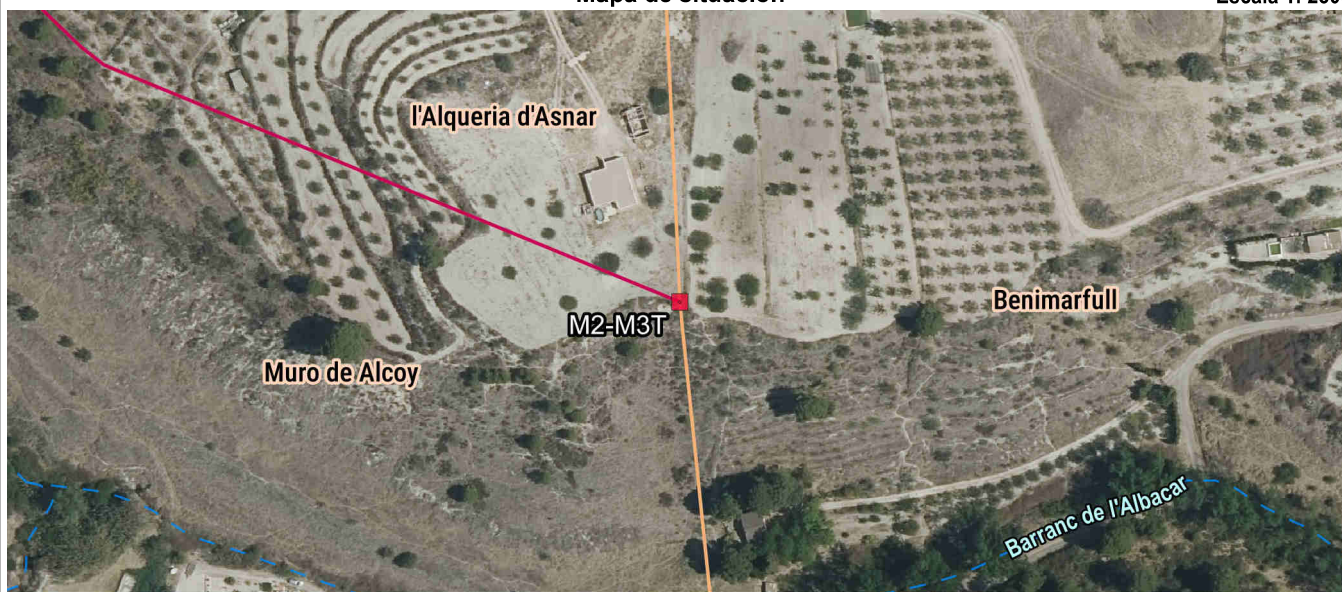

Detalle

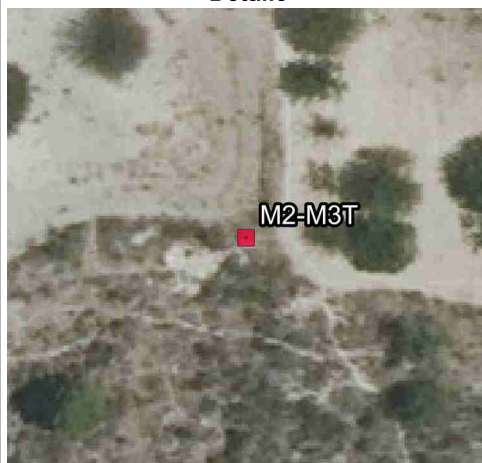

Fotografía



Imagen panorámica



Nombre del mojón: M3-M3T

Fecha de la reseña: 17/09/2025

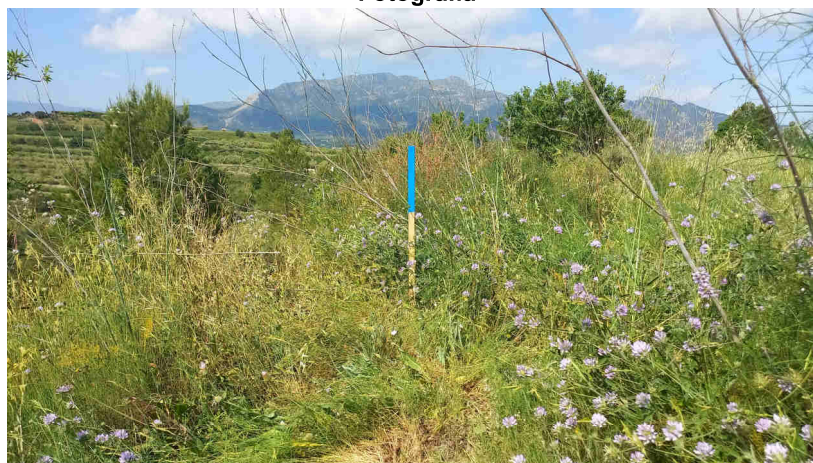
Estado: Señal replanteada

Fecha de visita: 2025-05-22

Tipo de señal: Marca de pintura

Coordenadas

ETRS89

UTM huso 30

X: 725438.489 m

Y: 4293931.707 m

Altitud ortométrica: 458.568 m

Altitud elipsoidal: 507.328 m

Descripción: Se encuentra en sitio denominado les Cabanyes en linde de tres antiguas tierras de viñas. Es común a los términos municipales de l'Alqueria d'Asnar, Muro de Alcoy y Cocentaina.

Mapa de situación

Escala 1: 2500

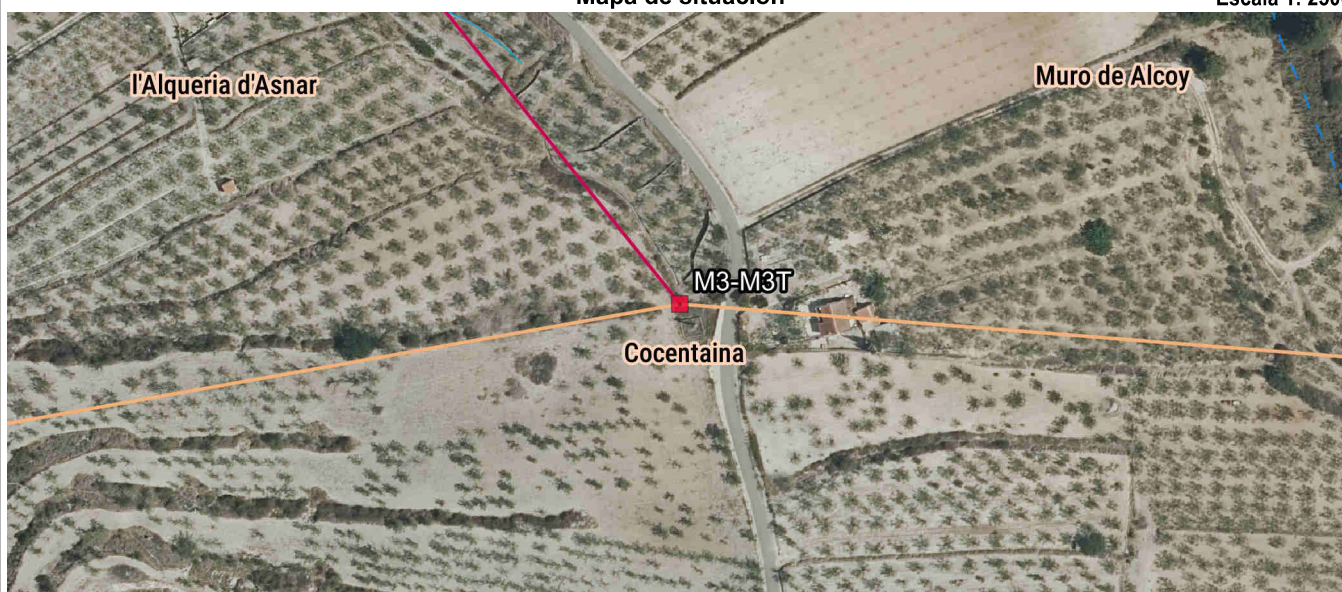

Detalle

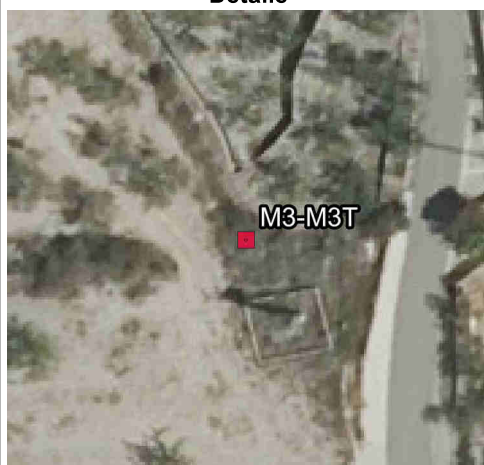

Fotografía



Imagen panorámica



Nombre del mojón: M4

Fecha de la reseña: 17/09/2025

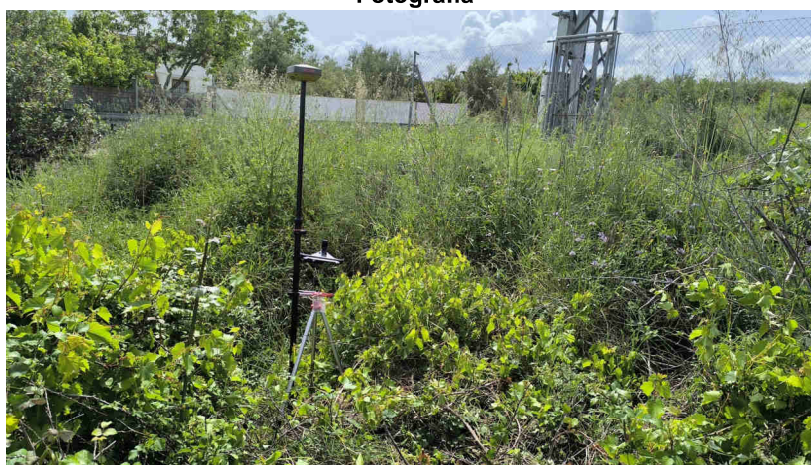
Estado: Señal replanteada

Fecha de visita: 2025-05-22

Tipo de señal: Marca de pintura

Coordenadas

ETRS89

UTM huso 30

X: 725164.789 m Altitud ortométrica: 430.028 m

Y: 4294272.662 m Altitud elipsoidal: 480.444 m

Descripción: Se encuentra en el eje del Camí de Benimarfull, aproximadamente donde este camino se cruza con el Camí de la Cabanya.

La línea de término reconocida entre mojones es recta.

Mapa de situación

Escala 1: 2500

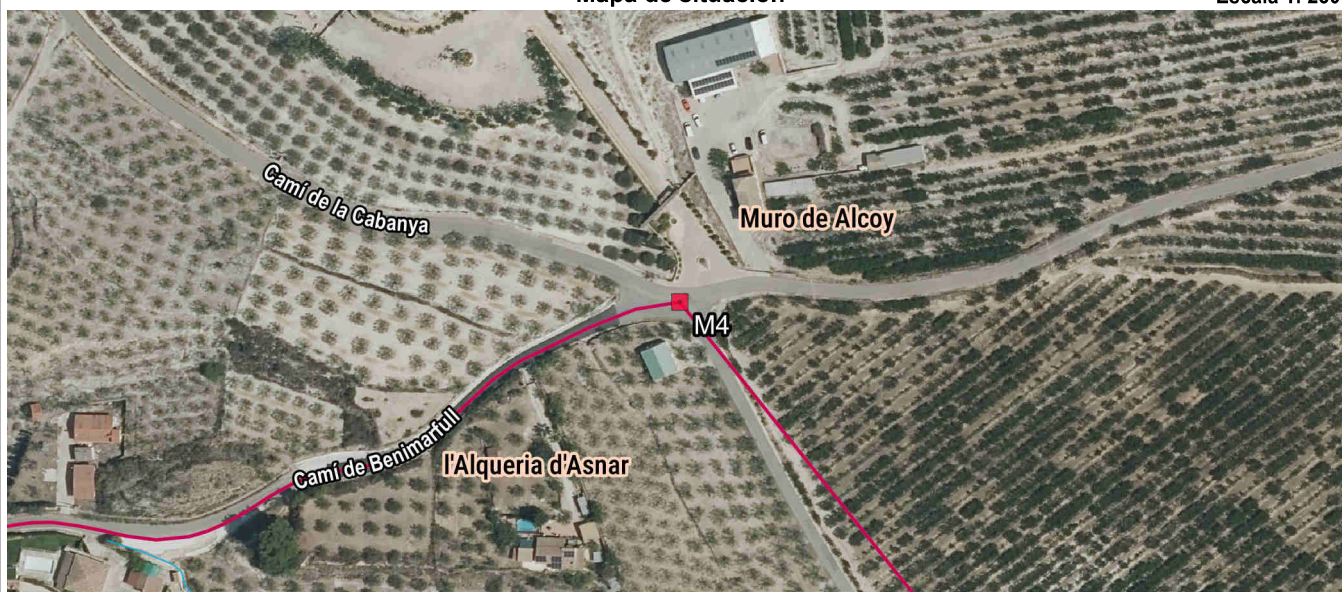

Detalle

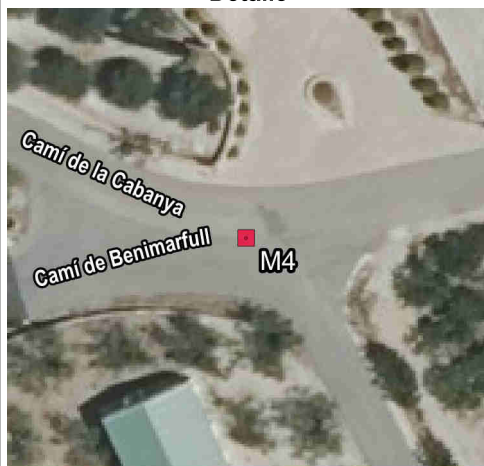

Fotografía



Imagen panorámica



Nombre del mojón: M5-M3T

Fecha de la reseña: 17/09/2025

Estado: Señal replanteada

Fecha de visita: 2025-05-22

Tipo de señal: Marca de pintura

Coordenadas

ETRS89

UTM huso 30

X: 724933.593 m Altitud ortométrica: 410.261 m

Y: 4294197.059 m Altitud elipsoidal: 460.680 m

Descripción: Se encuentra en la intersección del eje de las aguas corrientes del Barranquet del Xorro con el eje del Camí de Benimarfull. Es común a los términos municipales de l'Alqueria d'Asnar, Muro de Alcoy y Cocentaina.

La línea de término reconocida entre mojones es el eje del Camí de Benimarfull.

Mapa de situación

Escala 1: 2500

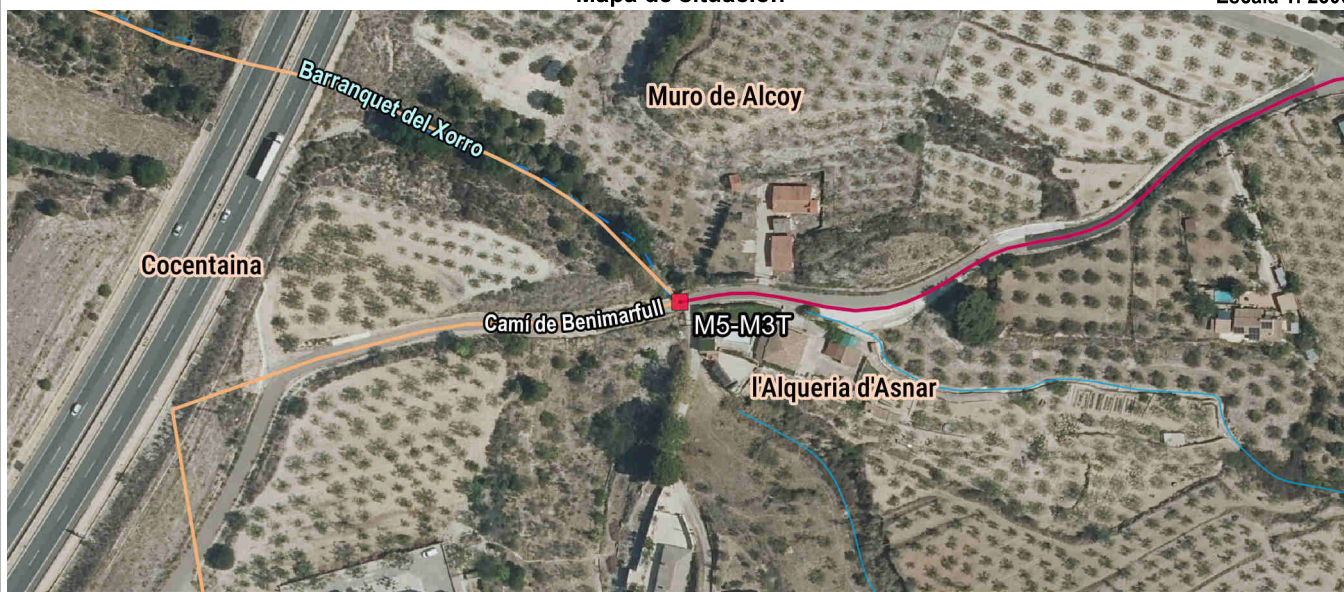

Detalle

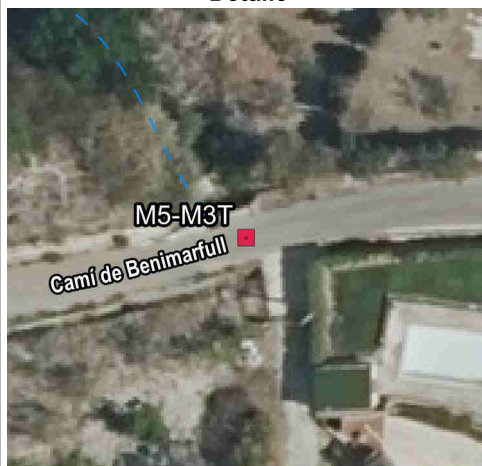

Fotografía



Imagen panorámica



Nombre del mojón: M6-M3T

Fecha de la reseña: 17/09/2025

Estado: Señal replanteada

Fecha de visita: 2025-05-22

Tipo de señal: Marca de pintura

Coordenadas

ETRS89

UTM huso 30

X: 724424.676 m

Y: 4294498.534 m

Altitud ortométrica: 369.483 m

Altitud elipsoidal: 419.904 m

Descripción: Se encuentra en el eje de las aguas corrientes del Barranquet del Xorro, en antiguo terreno de viñas. Es común a los términos municipales de l'Alqueria d'Asnar, Muro de Alcoy y Cocentaina.

Mapa de situación

Escala 1: 2500



Detalle

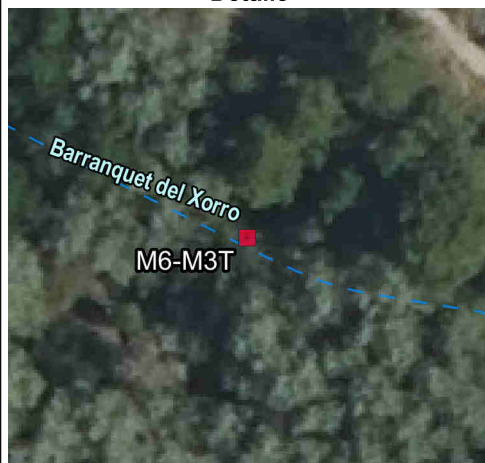

Fotografía



Imagen panorámica

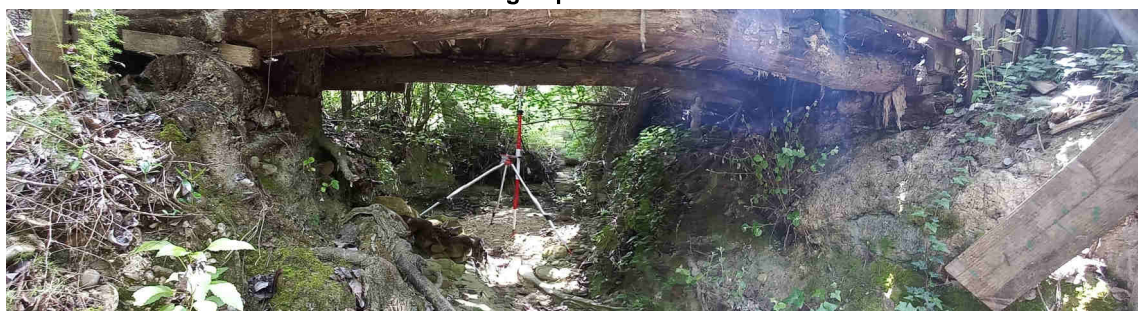

Nombre del mojón: M7

Fecha de la reseña: 17/09/2025

Estado: Señal replanteada

Fecha de visita: 2025-05-22

Tipo de señal: Estaca

Coordenadas

ETRS89

UTM huso 30

X: 723419.083 m Altitud ortométrica: 373.523 m

Y: 4294977.602 m Altitud elipsoidal: 423.953 m

Descripción: Se encuentra en sitio denominado Huerta de Palacios según el acta, definido por la proyección horizontal de la arista vertical del ángulo diedro formado por las paredes norte y oeste del antiguo cercado de piedras desaparecido, perteneciente al huerto de la antigua casa. Actualmente el entorno se corresponde con la zona ajardinada de la actual finca privada.

La línea de término reconocida entre mojones es el eje de las aguas corrientes del Barranquet del Xorro, hasta la intersección con el eje de las aguas corrientes del Riu Serpis, sigue por dicho eje hasta la intersección en el eje de las aguas corrientes del Barranquet de Vargues, continúa por dicho eje hasta la intersección con el eje del camino que conduce desde el pueblo de l'Alqueria d'Asnar al de Benimarfull, actual carretera CV-703 y desde este punto en línea recta hasta el séptimo mojón.

Mapa de situación

Escala 1: 2500



Detalle

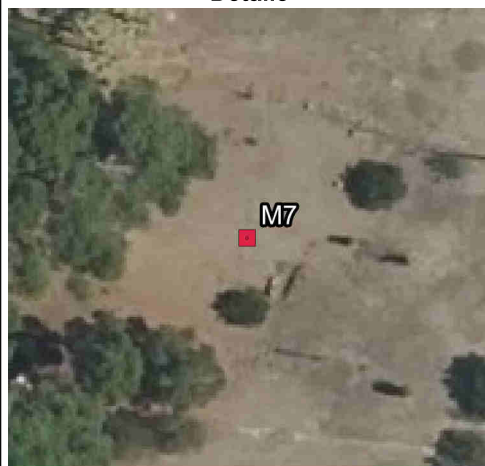

Fotografía



Imagen panorámica

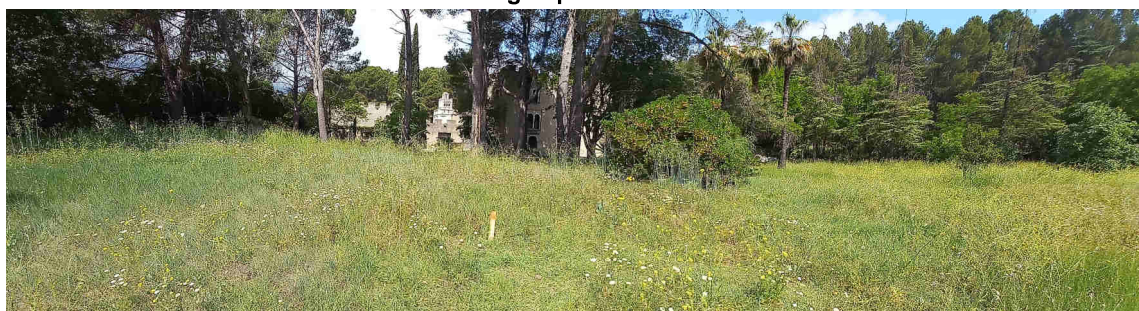

Nombre del mojón: M8

Fecha de la reseña: 17/09/2025

Estado: Señal replanteada

Fecha de visita: 2025-05-22

Tipo de señal: Estaca

Coordenadas

ETRS89

UTM huso 30

X: 723311.089 m

Y: 4294951.078 m

Altitud ortométrica: 374.438 m

Altitud elipsoidal: 424.870 m

Descripción: Se encuentra en el sitio denominado Huerta de Palacios según el acta, en antigua tierra de cereales. Actualmente el entorno se corresponde con la zona ajardinada de la actual finca privada.

La línea de término reconocida entre mojones es recta.

Mapa de situación

Escala 1: 2500

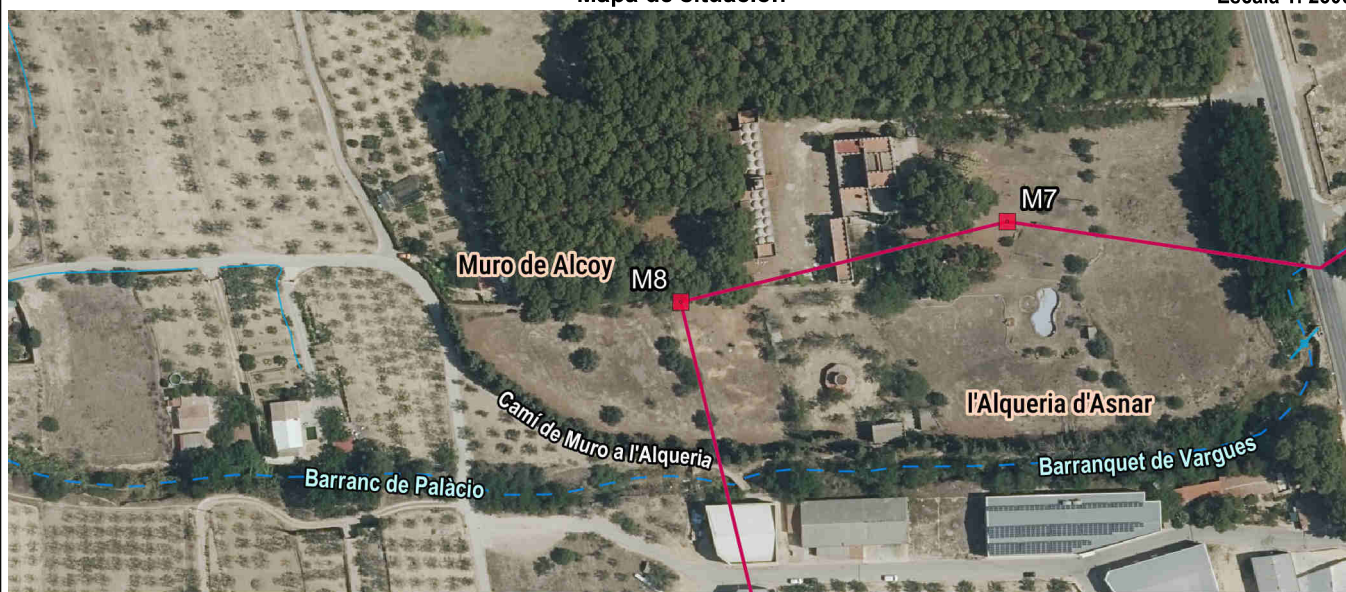

Detalle

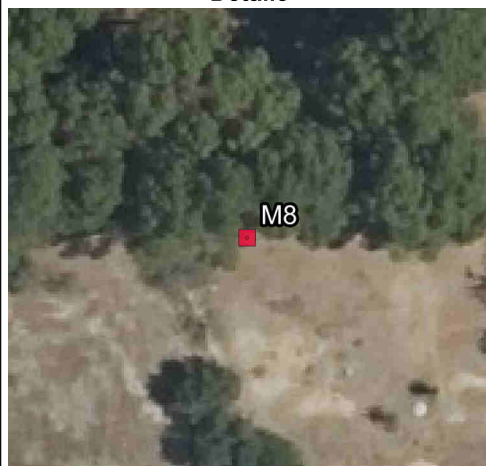

Fotografía



Imagen panorámica



Nombre del mojón: M9

Fecha de la reseña: 17/09/2025

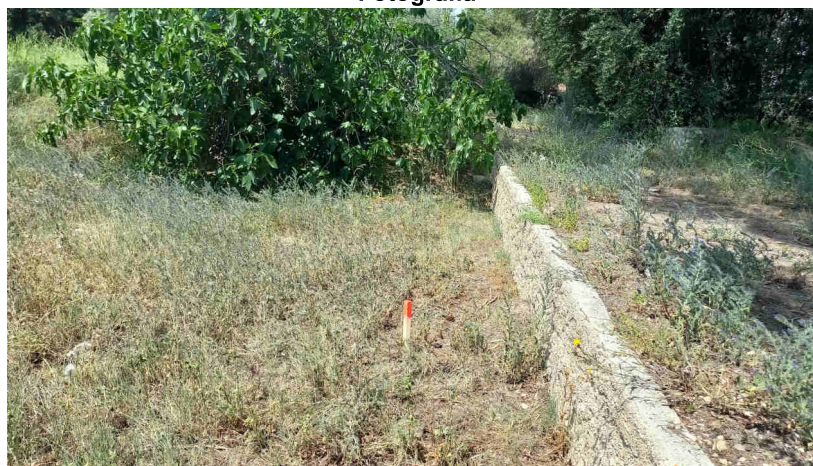
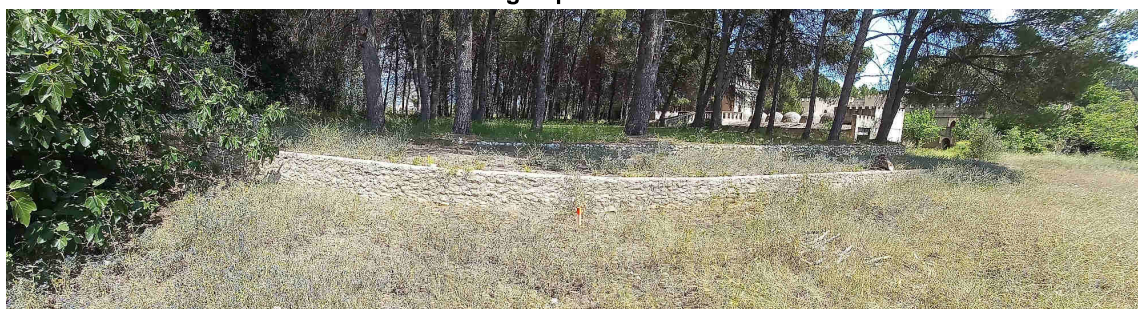
Estado: Señal replanteada

Fecha de visita: 2025-05-22

Tipo de señal: Estaca

Coordenadas

ETRS89

UTM huso 30

X: 723364.918 m Altitud ortométrica: 374.727 m

Y: 4294729.52 m Altitud elipsoidal: 425.161 m

Descripción: Se encuentra en el sitio denominado Huerta de Palacios según el acta, en antigua tierra de cereales. Actualmente el entorno se corresponde con la zona industrial la Caseta, el mojón queda situado junto al cercado sur del polígono industrial.

La línea de término reconocida entre mojones es recta.

Mapa de situación

Escala 1: 2500



Detalle

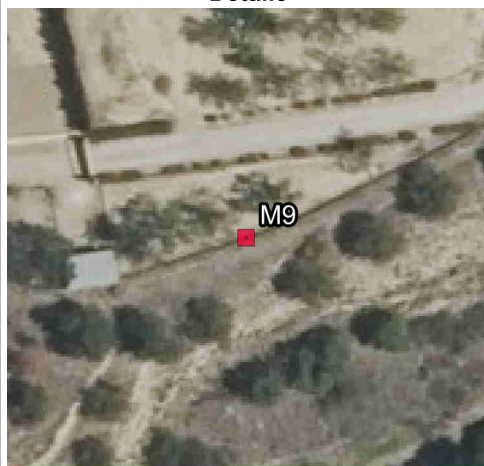

Fotografía



Imagen panorámica

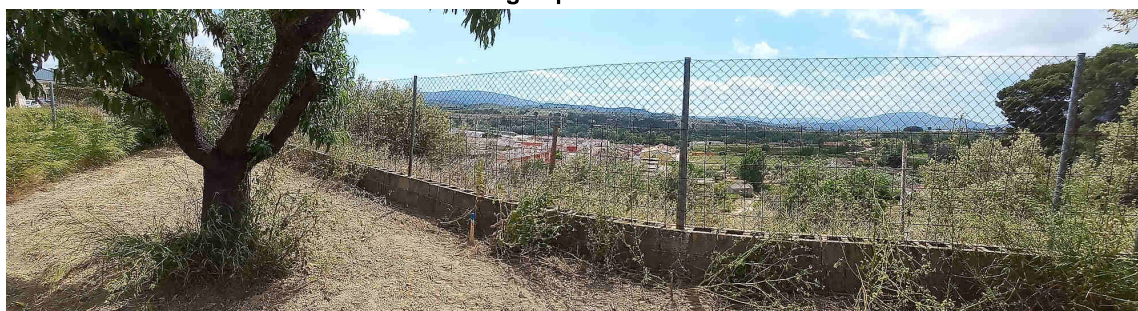

Nombre del mojón: M10-M3T

Fecha de la reseña: 17/09/2025

Estado: Señal replanteada

Fecha de visita: 2025-05-22

Tipo de señal: Marca de pintura

Coordenadas

ETRS89

UTM huso 30

X: 723267.142 m **Altitud ortométrica:** 362.83 m

Y: 4294551.387 m **Altitud elipsoidal:** 413.265 m

Descripción: Se encuentra en sitio denominado la Foia de Benataire en la margen derecha del antiguo camino que conduce del pueblo de Cocentaina al de l'Alqueria d'Asnar, actual carretera CV-703, junto a la Bassa y en antigua linde de una tierra de cereales a día de hoy inexistente, se ubica en la acera de la carretera. Es común a los términos municipales de l'Alqueria d'Asnar, Muro de Alcoy y Cocentaina.

La línea de término reconocida entre mojones es recta.

Mapa de situación

Escala 1: 2500

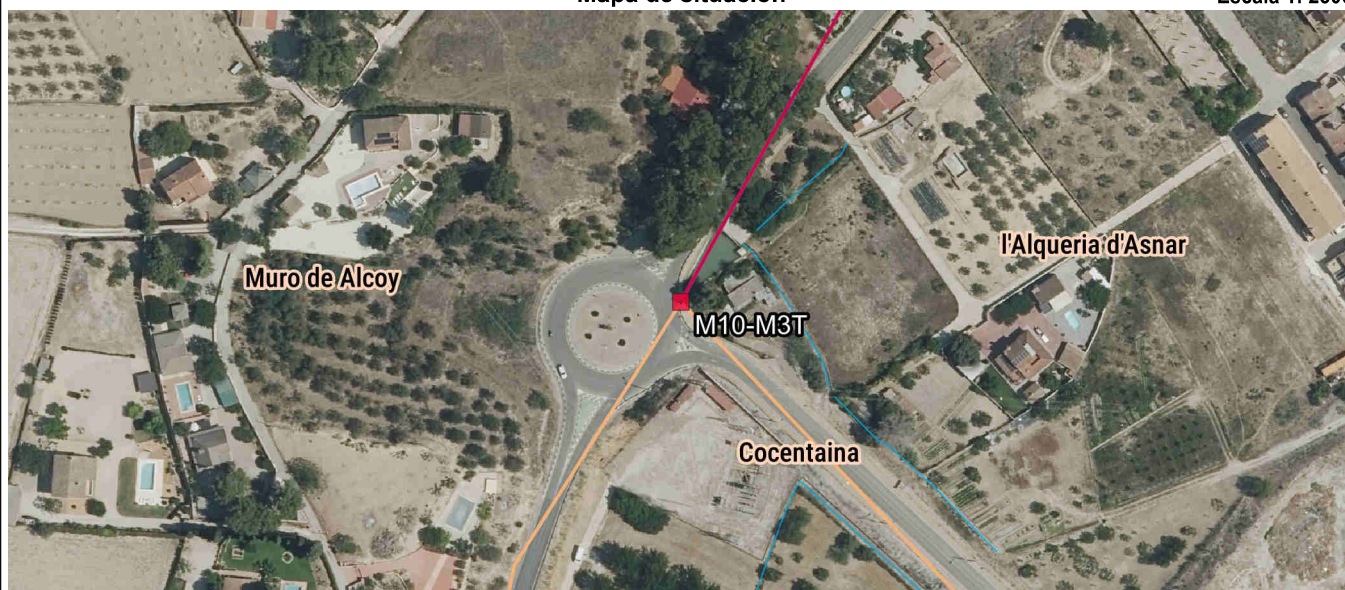

Detalle



Fotografía



Imagen panorámica

