

Nombre del mojón: M3-M3T

Fecha de la reseña: 17/09/2025

Estado: Señal replanteada

Fecha de visita: 2025-05-22

Tipo de señal: Marca de pintura

Coordenadas

ETRS89

UTM huso 30

X: 725438.489 m Altitud ortométrica: 458.568 m

Y: 4293931.707 m Altitud elipsoidal: 507.328 m

Descripción: Se encuentra en sitio denominado les Cabanyes en linde de tres antiguas tierras de viñas. Es común a los términos municipales de l'Alqueria d'Asnar, Muro de Alcoy y Cocentaina.

Mapa de situación

Escala 1: 2500

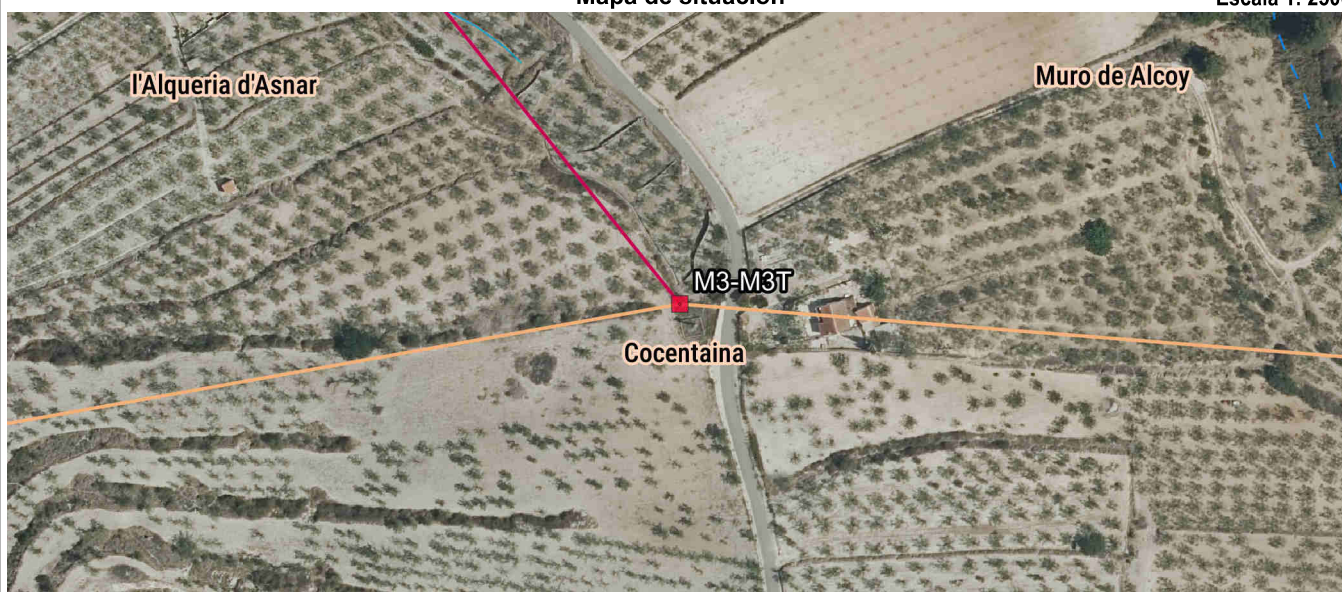

Detalle

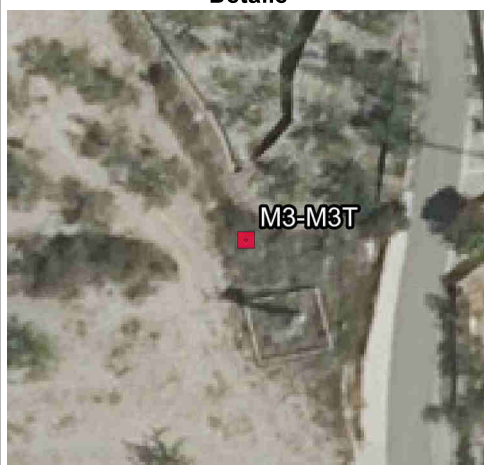

Fotografía



Imagen panorámica



Nombre del mojón: M4

Fecha de la reseña: 17/09/2025

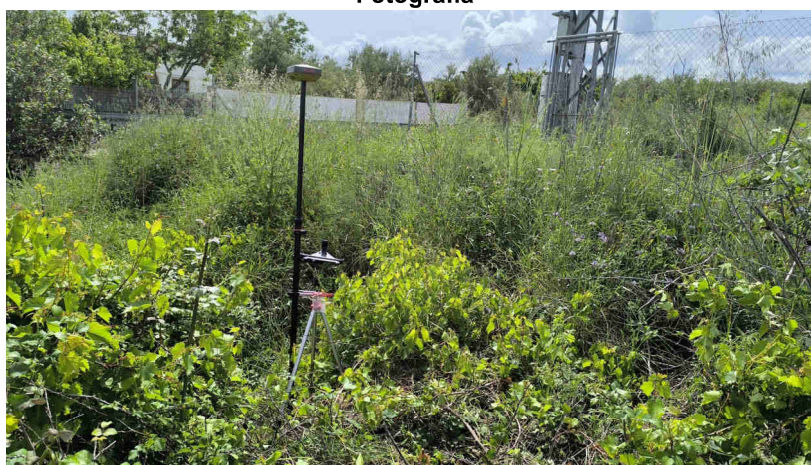
Estado: Señal replanteada

Fecha de visita: 2025-05-22

Tipo de señal: Marca de pintura

Coordenadas

ETRS89

UTM huso 30

X: 725164.789 m Altitud ortométrica: 430.028 m

Y: 4294272.662 m Altitud elipsoidal: 480.444 m

Descripción: Se encuentra en el eje del Camí de Benimarfull, aproximadamente donde este camino se cruza con el Camí de la Cabanya.

La línea de término reconocida entre mojones es recta.

Mapa de situación

Escala 1: 2500

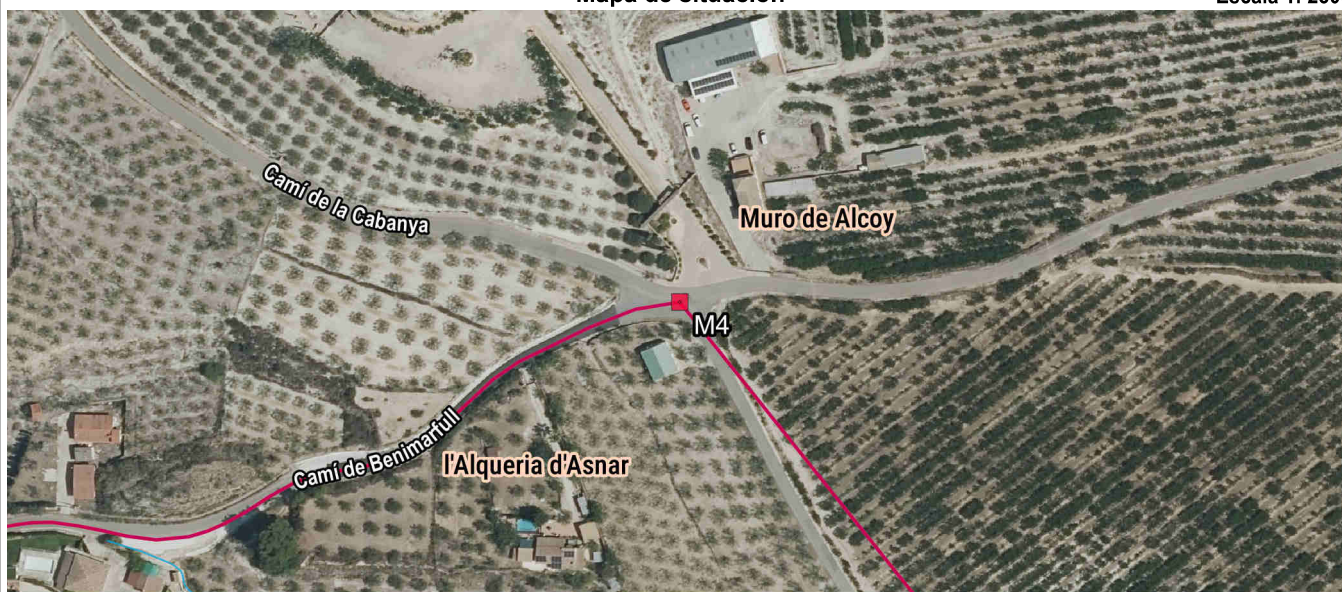

Detalle

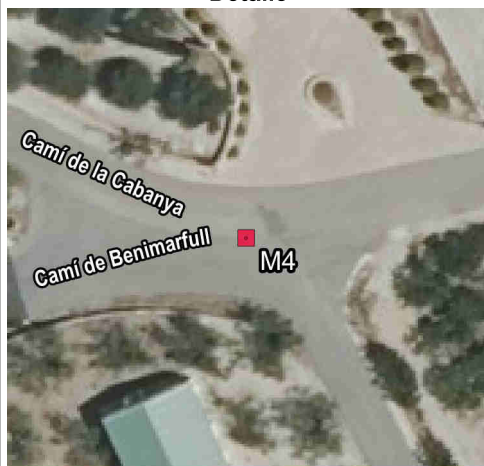

Fotografía



Imagen panorámica

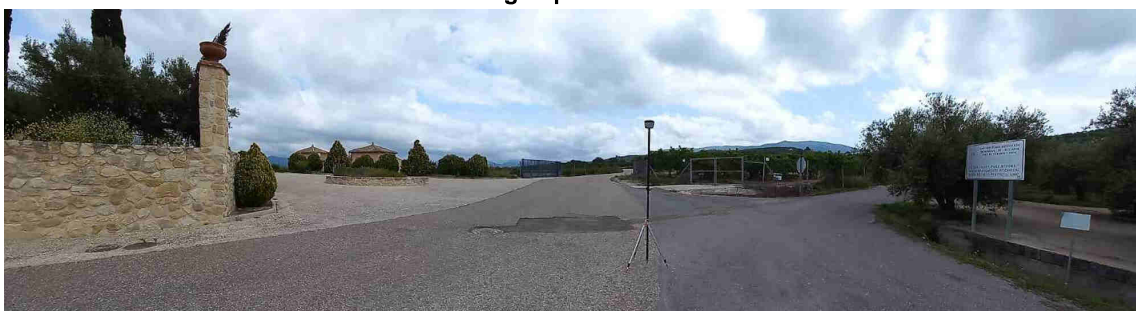

Nombre del mojón: M5-M3T

Fecha de la reseña: 17/09/2025

Estado: Señal replanteada

Fecha de visita: 2025-05-22

Tipo de señal: Marca de pintura

Coordenadas

ETRS89

UTM huso 30

X: 724933.593 m Altitud ortométrica: 410.261 m

Y: 4294197.059 m Altitud elipsoidal: 460.680 m

Descripción: Se encuentra en la intersección del eje de las aguas corrientes del Barranquet del Xorro con el eje del Camí de Benimarfull. Es común a los términos municipales de l'Alqueria d'Asnar, Muro de Alcoy y Cocentaina.

La línea de término reconocida entre mojones es el eje del Camí de Benimarfull.

Mapa de situación

Escala 1: 2500

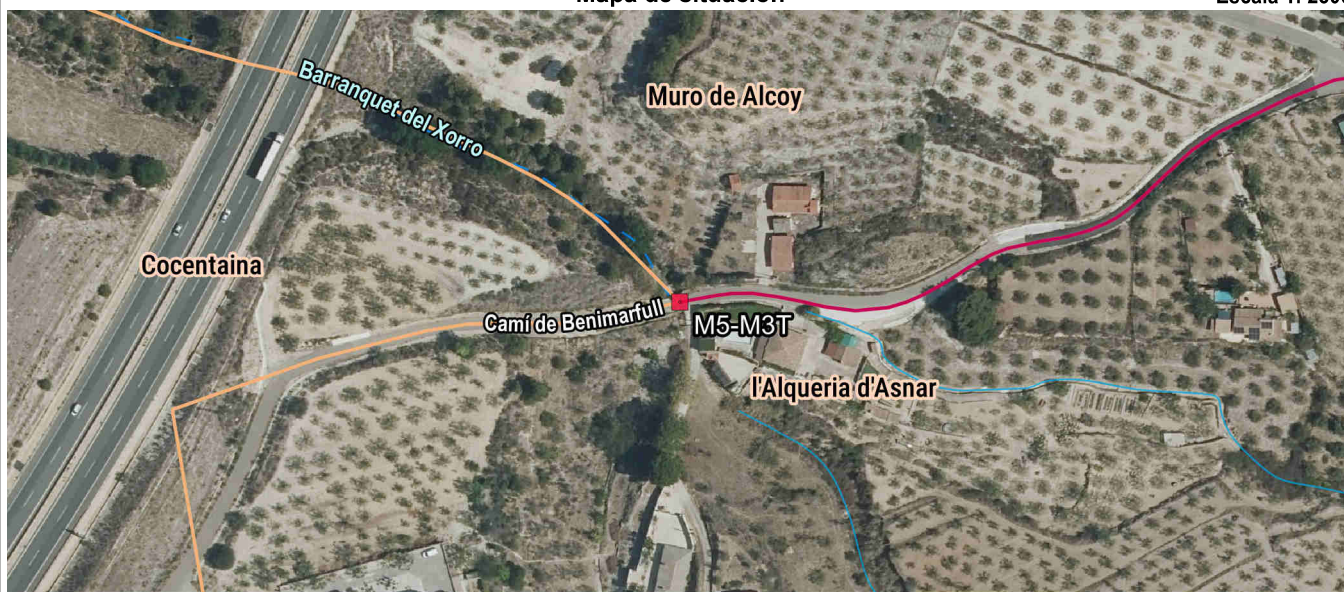

Detalle

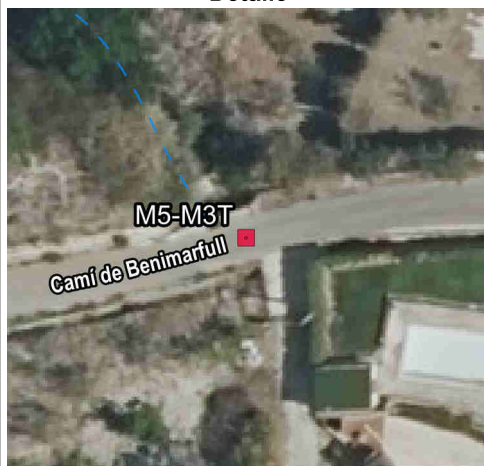

Fotografía



Imagen panorámica

