

Nombre del mojón: M1-M3T

Fecha de la reseña: 17/09/2025

Estado: Señal replanteada

Fecha de visita: 2025-05-22

Tipo de señal: Marca de pintura

Coordenadas

ETRS89

UTM huso 30

X: 725551.469 m Altitud ortométrica: 397.294 m

Y: 4295261.133 m Altitud elipsoidal: 447.699 m

Descripción: Se encuentra en sitio denominado les Cabanyes en el eje del Camí Vell de Muro a Benimarfull. Es común a los términos municipales de l'Alqueria d'Asnar, Muro de Alcoy y Benimarfull.

Mapa de situación

Escala 1: 2500

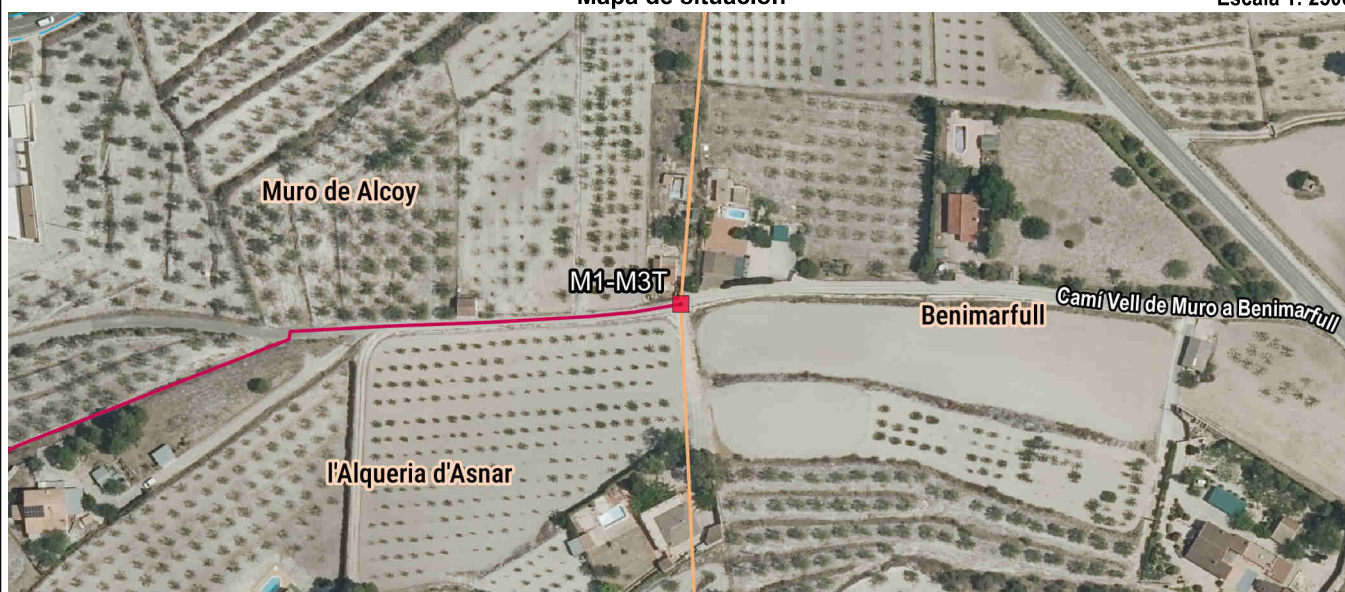

Detalle

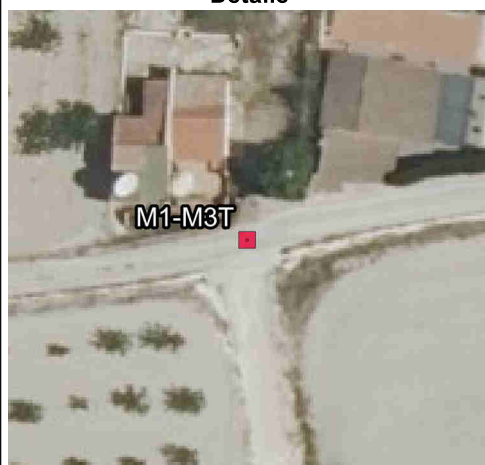

Fotografía



Imagen panorámica



Nombre del mojón: M2-M3T

Fecha de la reseña: 17/09/2025

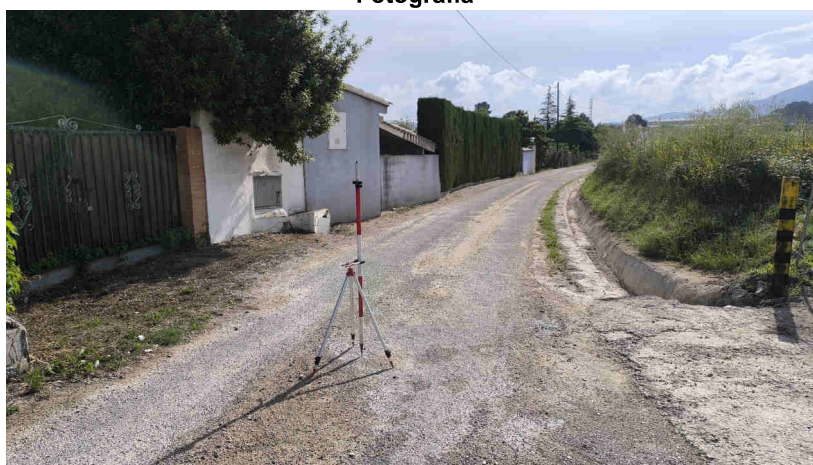
Estado: Señal replanteada

Fecha de visita: 2025-05-22

Tipo de señal: Estaca

Coordenadas

ETRS89

UTM huso 30

X: 725564.203 m **Altitud ortométrica:** 413.344 m

Y: 4294987.355 m **Altitud elipsoidal:** 463.751 m

Descripción: Se encuentra en sitio denominado les Cabanyes, en antigua tierra de viñas. Es común a los términos municipales de l'Alqueria d'Asnar, Muro de Alcoy y Benimarfull.

La línea de término reconocida, parte del primer mojón por el eje del Camí Vell de Muro a Benimarfull, hasta la intersección con la normal bajada a dicho eje desde el punto de intersección de la margen derecha del camino anteriormente citado con la linde de dos antiguas tierras de viñas. Continúa por la normal y por dicha linde hasta el punto de intersección de esta linde con otra que separa dos antiguas tierras de viñas y cereales. Continúa por esta segunda linde hasta el punto de intersección con otra linde que separa dos antiguas tierras de viñas. Continúa por esta tercera linde hasta su intersección con otra linde que separa dos antiguas tierras de viñas y cereales y desde este punto en línea recta al segundo mojón.

Mapa de situación

Escala 1: 2500

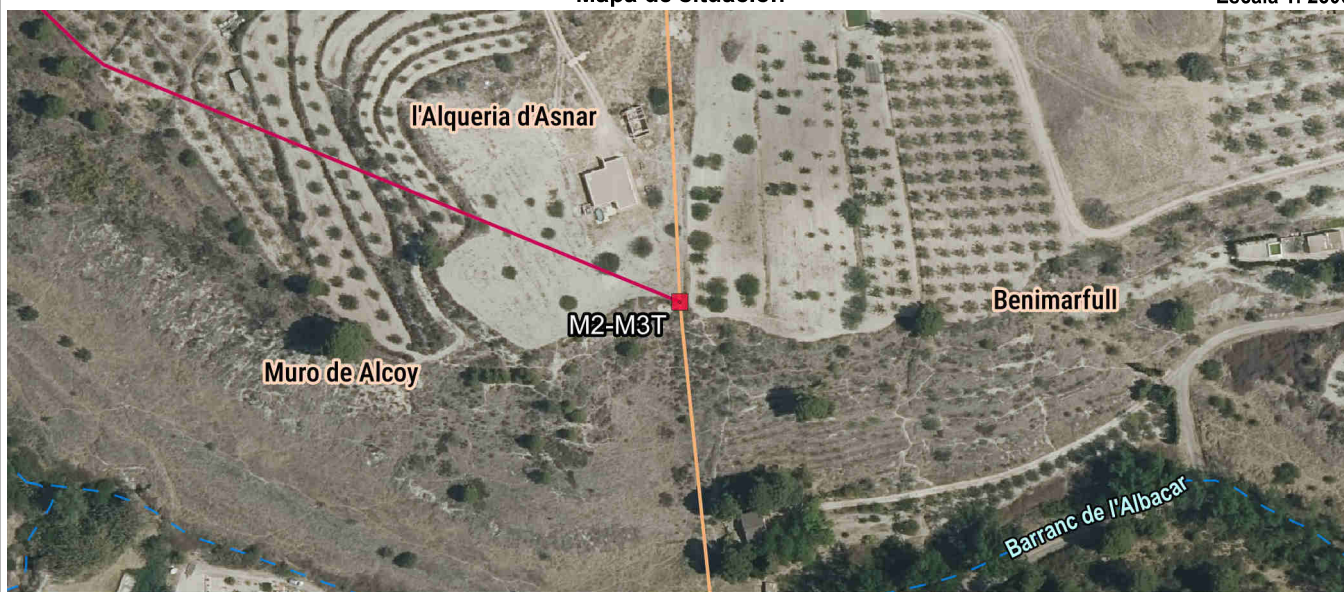

Detalle

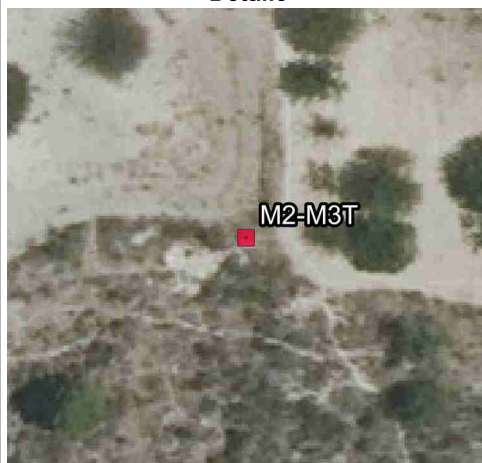

Fotografía

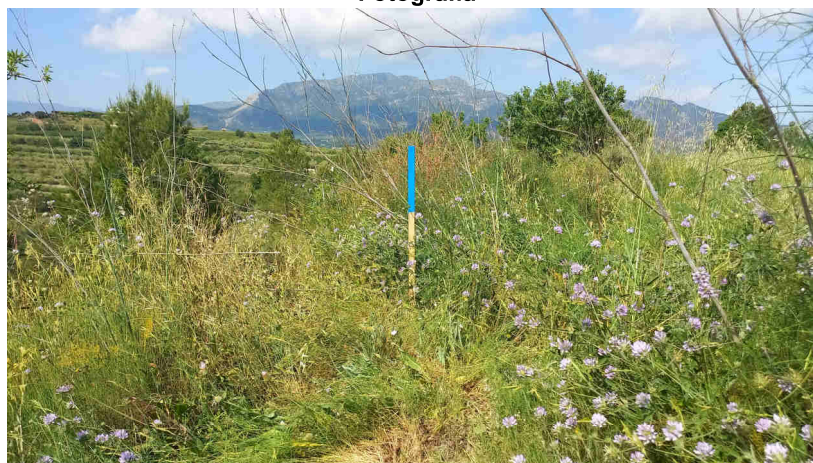

Imagen panorámica

