

Nom del molló: M1-M3T

Data de la ressenya: 11/10/2023

Estat: Virtual replantejat

Coordenades

Tipus de senyal: Fita virtual

ETRS89

X: 694538.012 m Altitud ortomètrica: 5.614 m

Data de visita: 2022-09-01

UTM fus 30

Y: 4222113.008 m Altitud el·lipsoidal: 55.548 m

Descripció: Situat en el marge esquerre de l'antic braçal de reg denominat "Hila de Don Pedro", en antic terreny de vinya, hui urbanitzat.

Mapa de situació

Escala 1: 5000

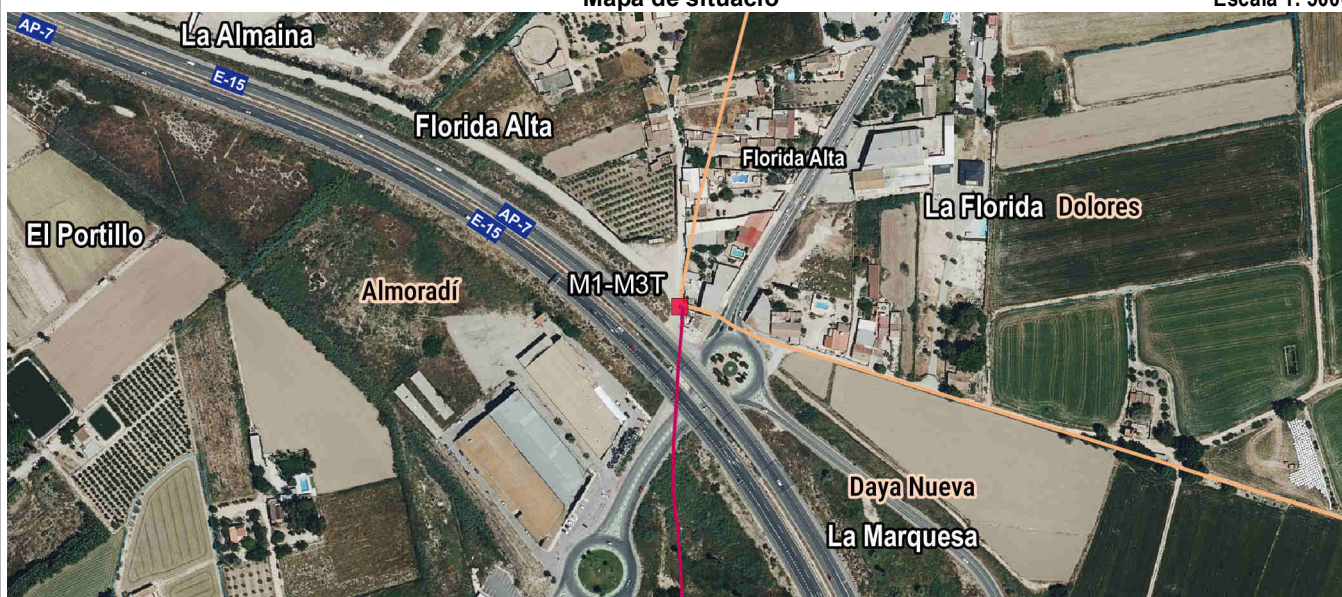

Fotografia

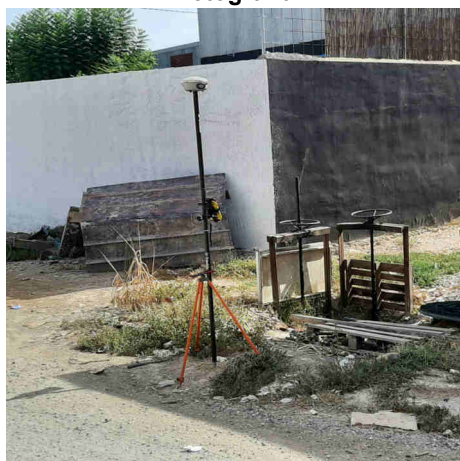

Detall

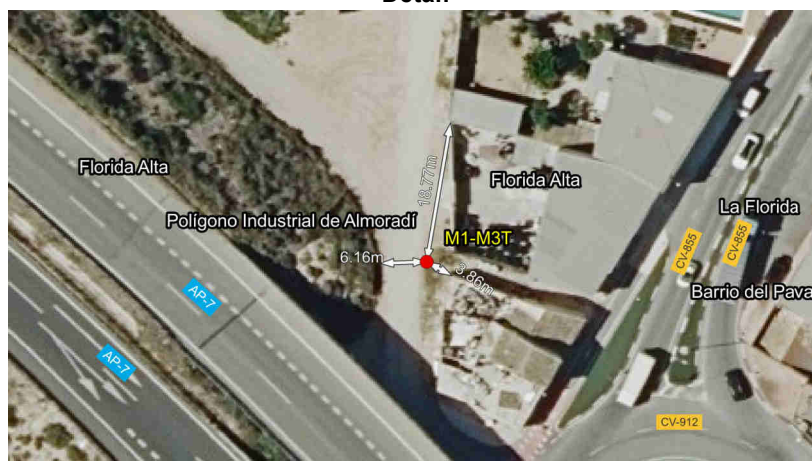

Imatge panoràmica

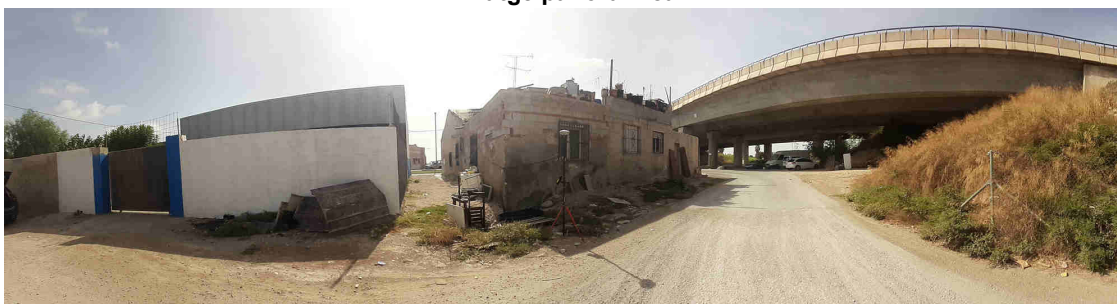

Nom del molló: M2

Data de la ressenya: 11/10/2023

Estat: Monumentat en bon estat

Coordenades

Tipus de senyal: Fita de pedra

ETRS89

X: 694694.539 m Altitud ortomètrica: 8.335 m

Data de visita: 2021-09-01

UTM fus 30

Y: 4221262.114 m Altitud el·lipsoidal: 58.264 m

Descripció: Pedra situada sobre la boquera o eixida d'aigües de l'antic braçal de reg denominat "Hila de Don Pedro", en el marge esquerre de la séquia "Mayor de Almoradí". Es troba estesa sobre la indicada boquera formant pontet. Paral·lelepípede de 0.40x0.65 m i 0.30 m d'altura.

La línia de terme reconeguda entre mollons ve per la normal baixada a l'eix de les aigües corrents de l'antic braçal de reg denominat "Hila de Don Pedro", i després per tot l'eix de les aigües corrents fins al segon molló.

Mapa de situació

Escala 1: 5000

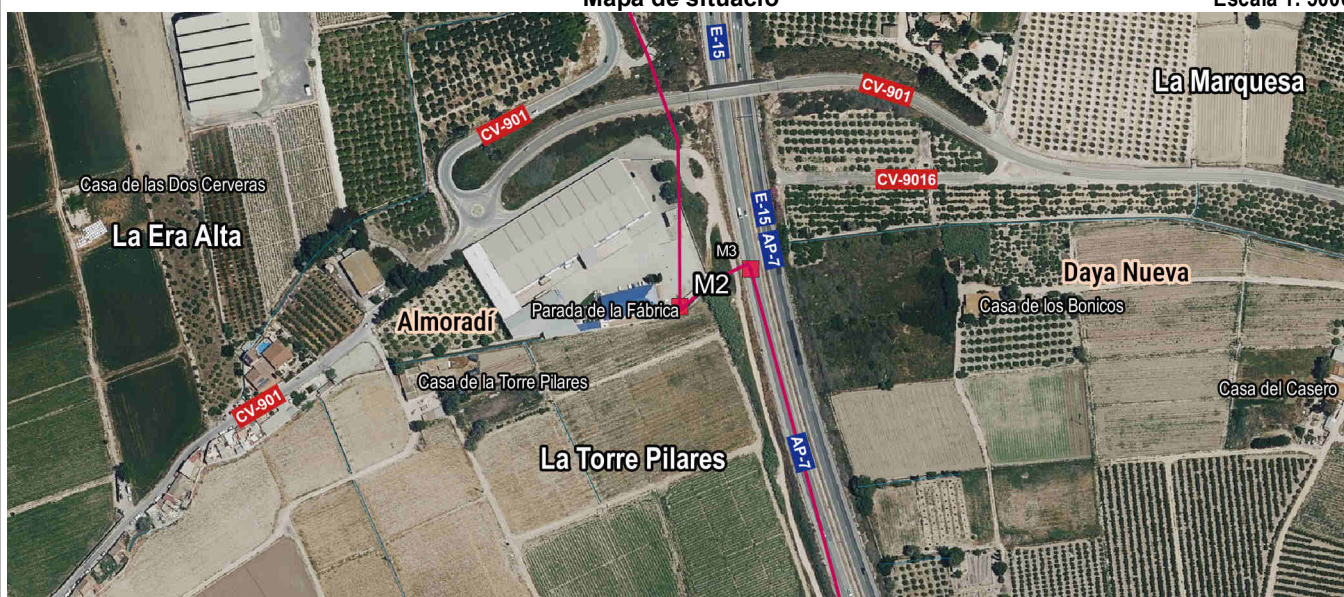

Fotografia



Detall

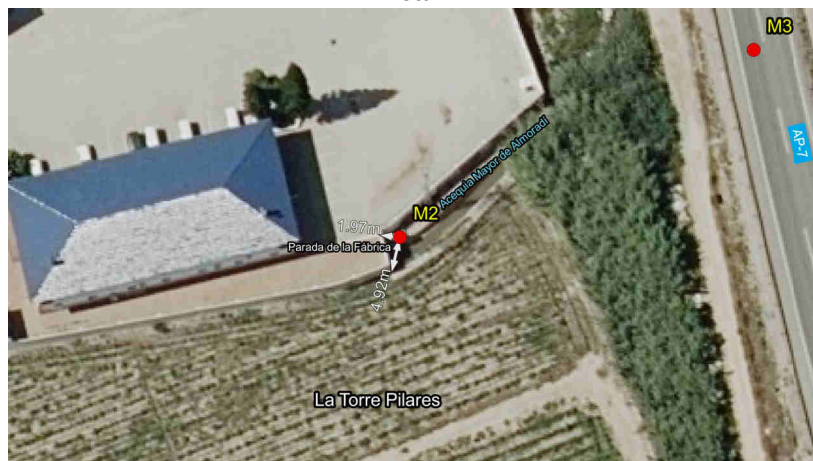

Imatge panoràmica

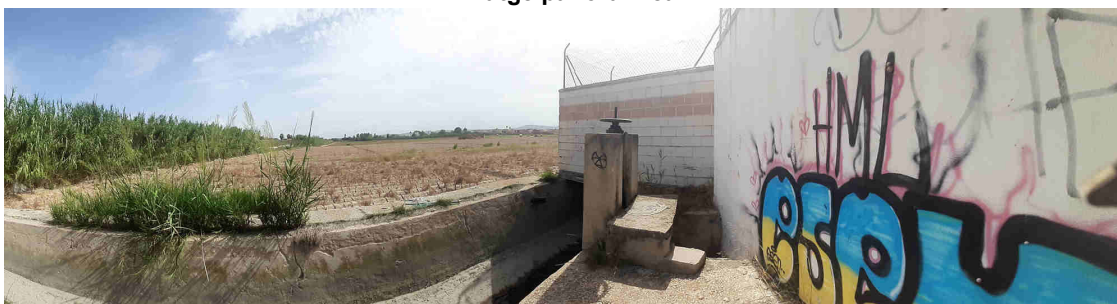

Nom del molló: M3

Data de la ressenya: 11/10/2023

Estat: Virtual no accessible

Coordenades

Tipus de senyal: Fita virtual

ETRS89

X: 694741.5 m

Altitud ortomètrica:

Data de visita: 2022-09-01

UTM fus 30

Y: 4221287 m

Altitud el·lipsoidal:

Descripció: Situat en el marge dret de l'antiga "acequia Mayor de Almoradí", uns 20 m a l'est de l'antic camí de ferro que va de l'enroncament d'Albatera a Torreveja. Hui ocupat per l'AP-7.

La línia de terme reconeguda entre mollons és l'eix de les aigües corrents de l'antiga séquia "Mayor de Almoradí" i les respectives normals baixades des dels mollons a l'indicat eix d'aigües.

Mapa de situació

Escala 1: 5000

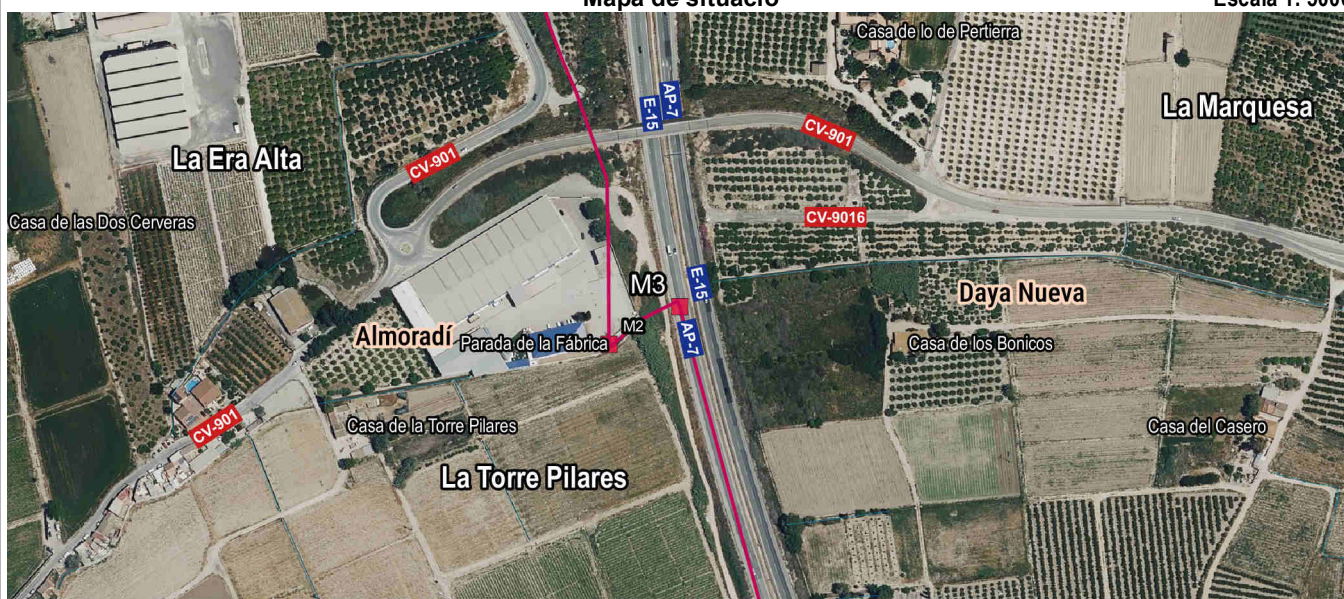

Fotografia

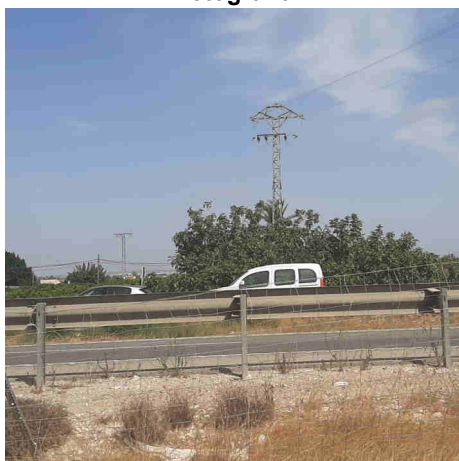

Detall

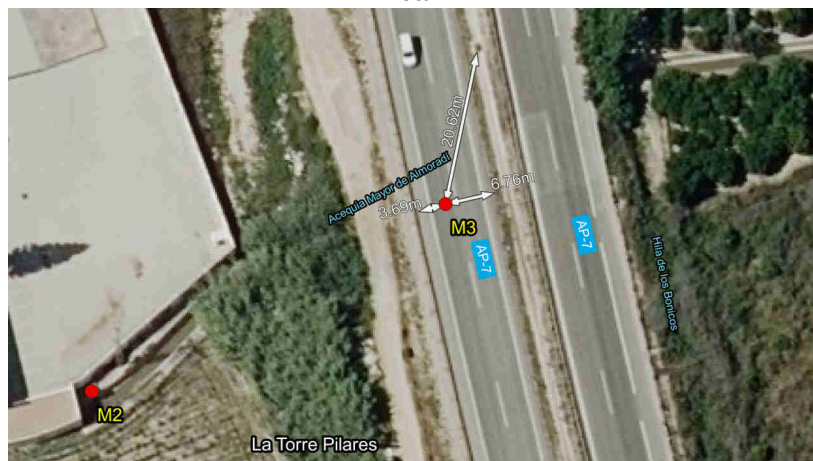

Imatge panoràmica

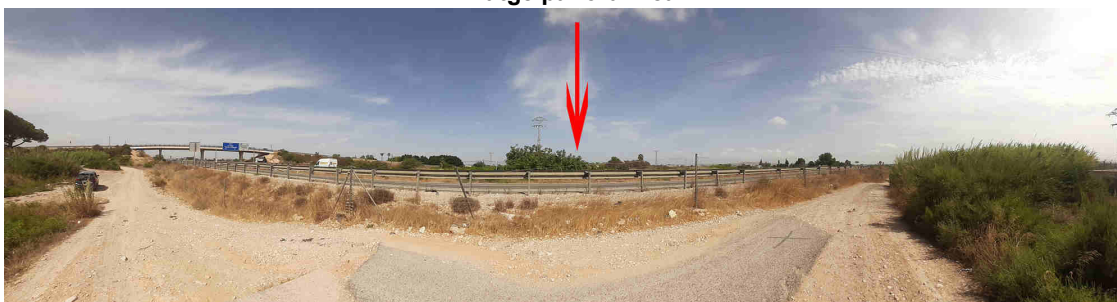

Nom del molló: M4

Data de la ressenya: 11/10/2023

Estat: Virtual no accessible

Coordenades

Tipus de senyal: Fita virtual

ETRS89

X: 694855 m

Altitud ortomètrica:

Data de visita: 2022-09-01

UTM fus 30

Y: 4220868 m

Altitud el·lipsoidal:

Descripció: Està situat en el marge esquerre de l'assarb del Regaliciar, terreny de conreu.

La línia de terme reconeguda entre mollons és recta.

Mapa de situació

Escala 1: 5000

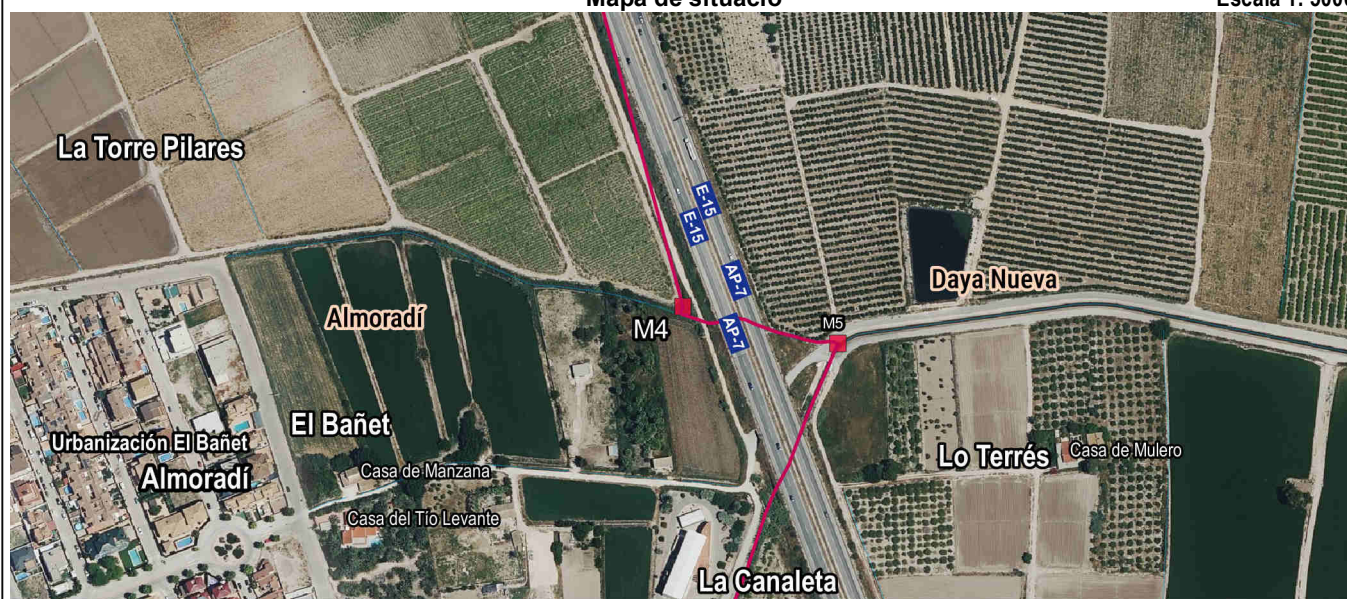

Fotografia



Detall

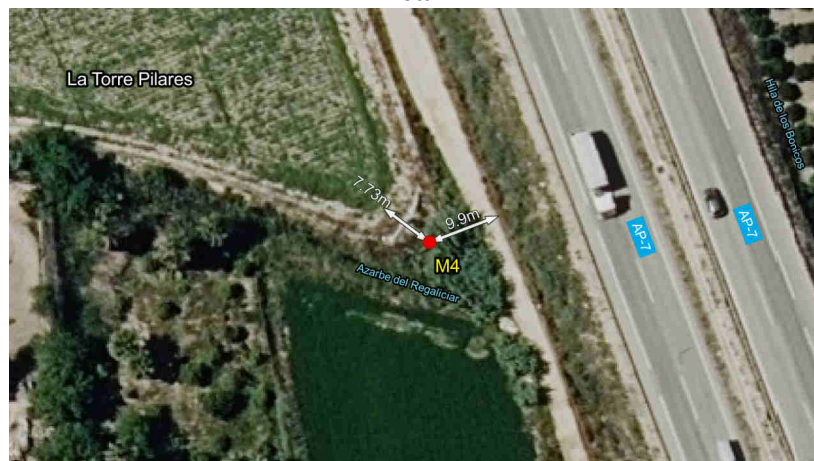

Imatge panoràmica

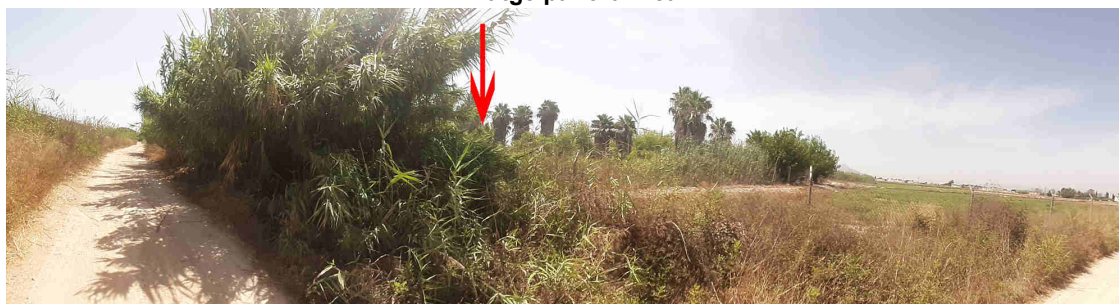

Nom del molló: M5

Data de la ressenya: 11/10/2023

Estat: Virtual replantejat

Coordenades

Tipus de senyal: Fita virtual

ETRS89

X: 694957.702 m Altitud ortomètrica: 5.015 m

Data de visita: 2022-09-01

UTM fus 30

Y: 4220843.672 m Altitud el·lipsoidal: 54.94 m

Descripció: Intersecció de les aigües corrents de l'antic assarb "Viejo" amb les de l'antic assarb del Regaliciar.

La línia de terme reconeguda entre mollons ve per la normal traçada a l'eix d'aigües corrents de l'antic assarb del Regaliciar, i després per l'indicat eix d'aigües fins al següent molló.

Mapa de situació

Escala 1: 5000

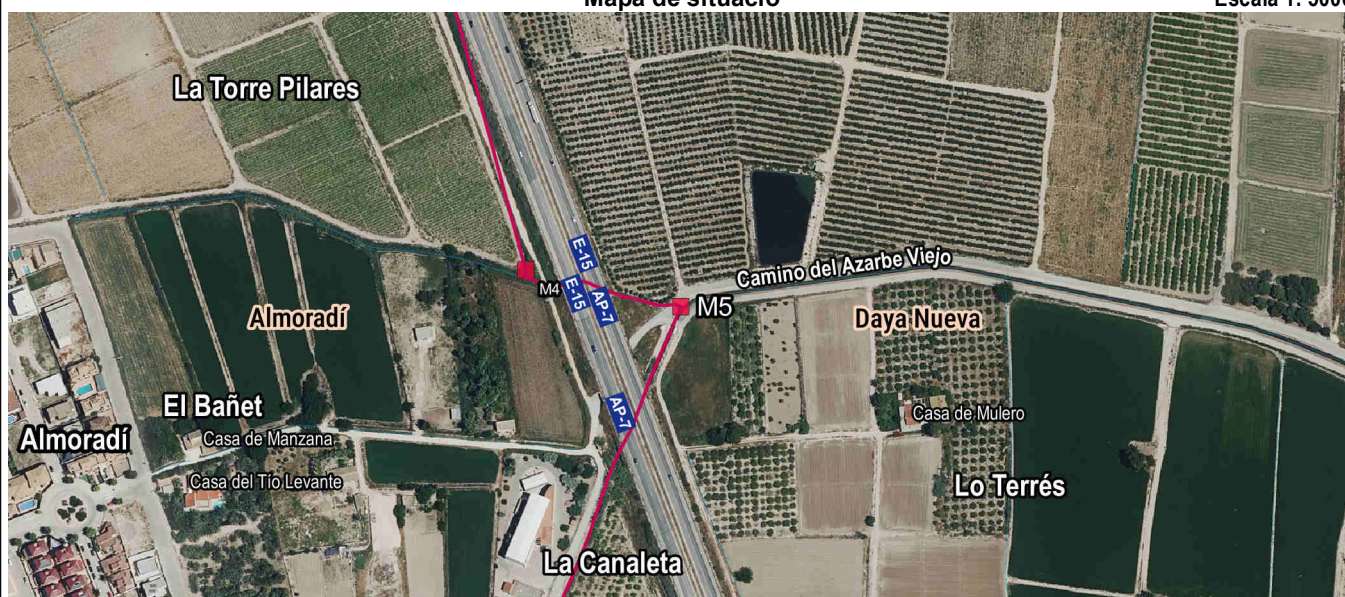

Fotografia



Detall

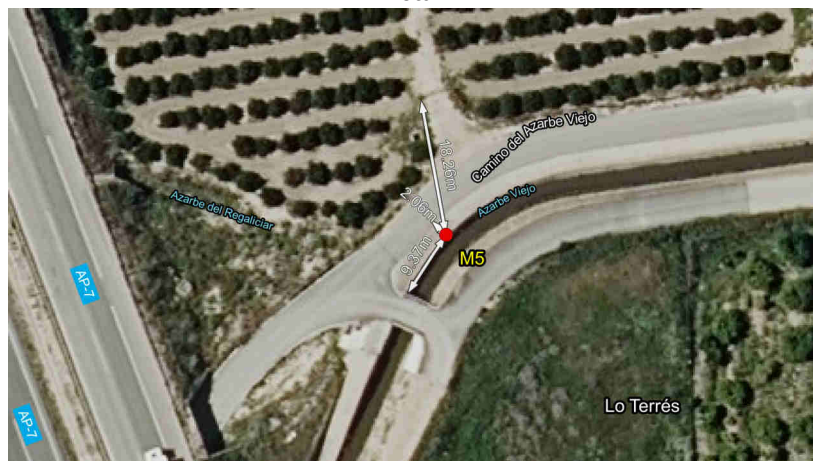

Imatge panoràmica



Nom del molló: M6

Data de la ressenya: 11/10/2023

Estat: Senyal replantejat

Coordenades

Tipus de senyal: Fita Feno

ETRS89

X: 694793.983 m

Altitud ortomètrica: 8.235 m

Data de visita: 2022-09-19

UTM fus 30

Y: 4219314.343 m

Altitud el·lipsoidal: 58.154 m

Descripció: Situat en el marge dret de l'antic assarb del Gabato, en terreny de conreu.

La línia de terme reconeguda entre mollons és l'eix de les aigües corrents de l'antic assarb "Viejo", fins a la intersecció amb l'antic assarb del Gabato, continua per l'eix de les aigües corrents d'aquest últim fins a arribar al present molló per la normal baixada des d'aquest a l'indicat eix d'aigües de l'assarb del Gabato.

Mapa de situació

Escala 1: 5000

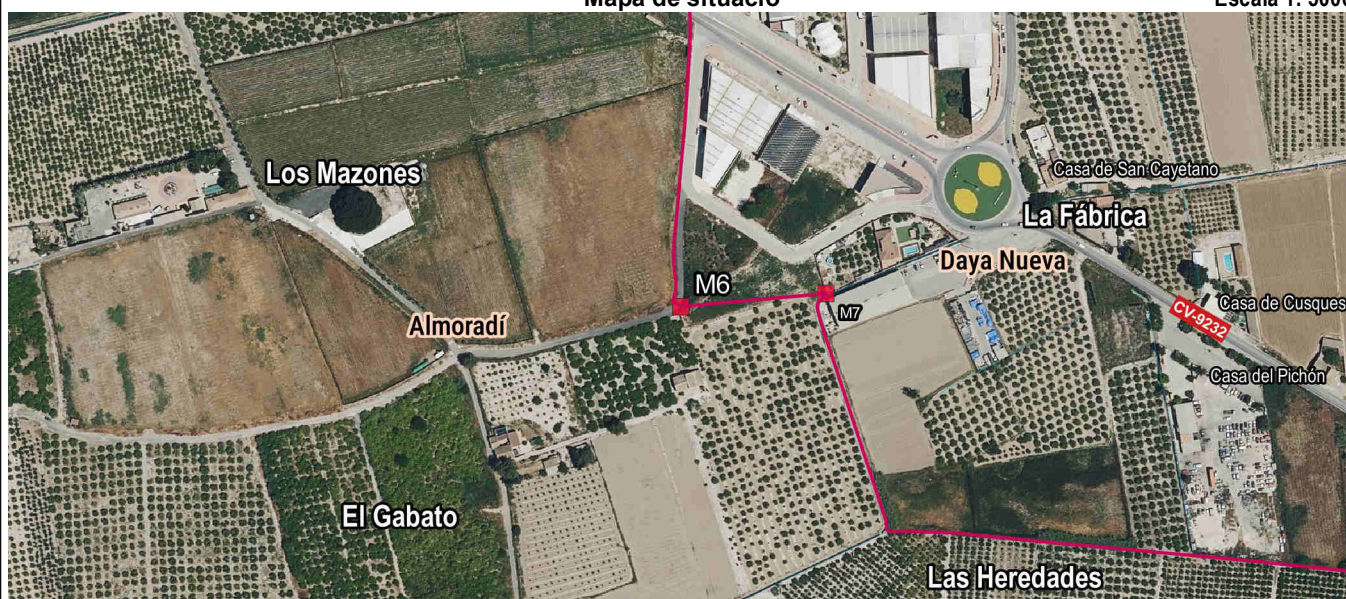

Fotografia



Detall

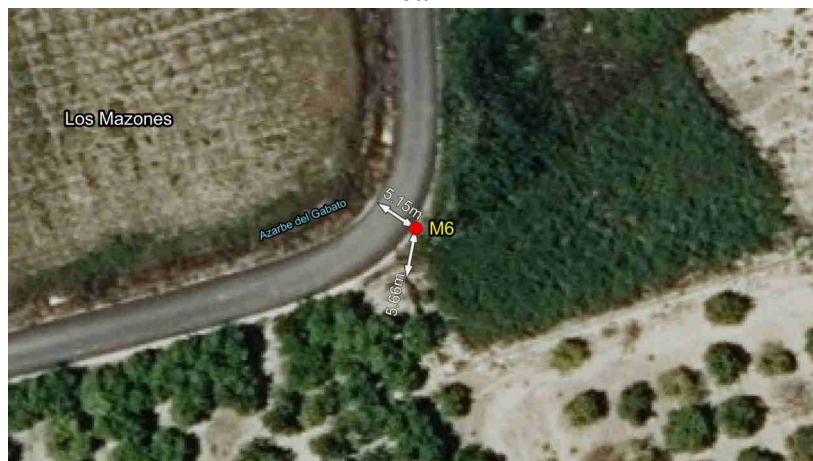

Imatge panoràmica



Nom del molló: M7

Data de la ressenya: 11/10/2023

Estat: Virtual replantejat
Tipus de senyal: Fita virtual
Data de visita: 2022-09-01

Coordenades
ETRS89 X: 694889.967 m Altitud ortomètrica: 8.217 m
UTM fus 30 Y: 4219323.013 m Altitud el·lipsoidal: 58.136 m

Descripció: Està situat en el marge esquerre de l'antiga séquia "de la Algalia", terreny de conreu.

La línia de terme reconeguda entre mollons és recta.

Mapa de situació

Escala 1: 5000



Fotografia

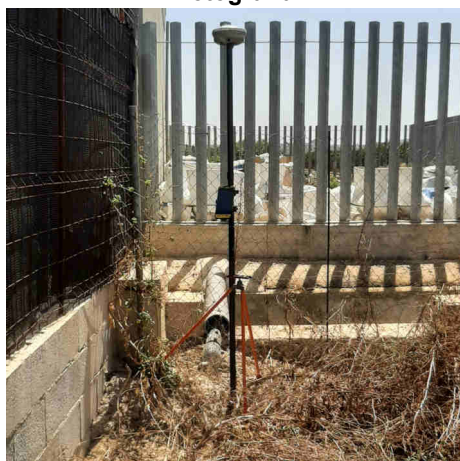

Detall

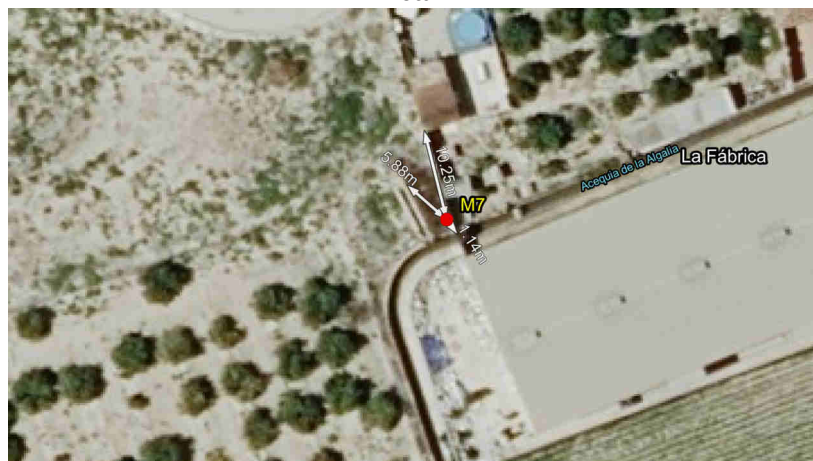

Imatge panoràmica

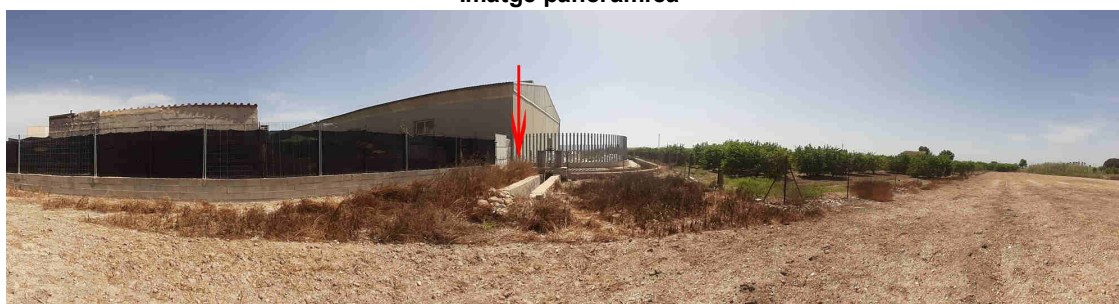

Nom del molló: M8-M3T

Data de la ressenya: 11/10/2023

Estat: Senyal replantejat

Coordenades

Tipus de senyal: Fita Feno

ETRS89

X: 696301.961 m Altitud ortomètrica: 5.671 m

Data de visita: 2022-09-19

UTM fus 30

Y: 4219088.019 m Altitud el·lipsoidal: 55.577 m

Descripció: Situat en el marge dret de l'antic assarb del "Término" i marge esquerre d'un braçal de reg de l'antiga séquia de don Felipe, denominada braçal de l'Ermita.

La línia de terme reconeguda entre mollons ve per la normal baixada a l'eix de les aigües corrents de l'antiga séquia "de la Algalia" i per l'esmentat eix fins a trobar l'escorredor de "Cabeza del azarbe del Término", per l'eix d'aigües del qual continua fins a trobar el de l'antic assarb del "Término", continuant pel seu eix fins a la normal baixada des del molló huité, i després per l'esmentada normal fins al present molló.

Mapa de situació

Escala 1: 5000

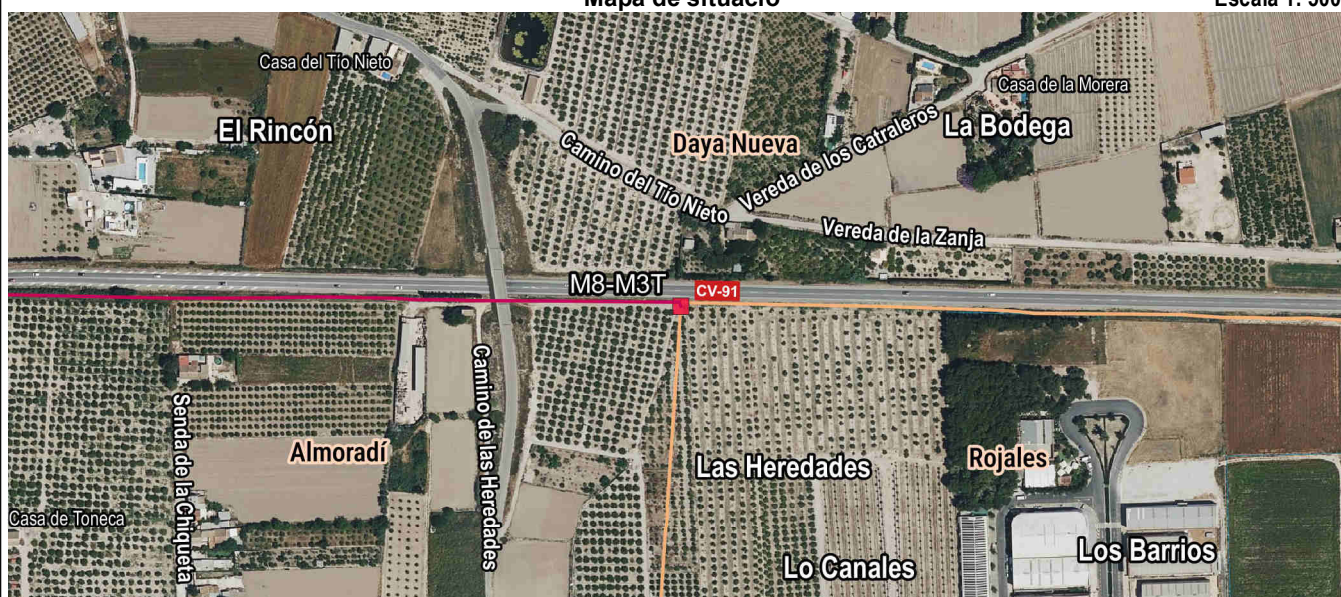

Fotografia



Detall

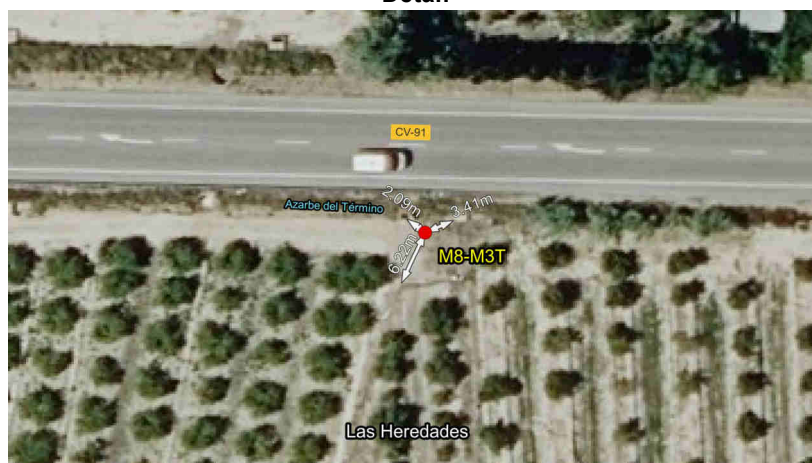

Imatge panoràmica

