

Nom del molló: M1-M3T

Data de la ressenya: 10/06/2024

Estat: Monumentat en bon estat

Coordenades

Tipus de senyal: Fita de maçoneria

ETRS89

X: 706208.076 m Altitud ortomètrica: 203.565 m

Data de visita: 2024-02-14

UTM fus 30

Y: 4246701.103 m Altitud el·lipsoidal: 253.633 m

Descripció: Situada en el lloc denominat la Canaleta, ("Lomillas del Familiar", segons l'acta), en terreny d'erm i bosc baix. És comú en els termes municipals d'Alacant, Elx i Monforte del Cid. Les dimensions són: Base d'1m de diàmetre i 1.40 m d'altura.

Mapa de situació

Escala 1: 5000

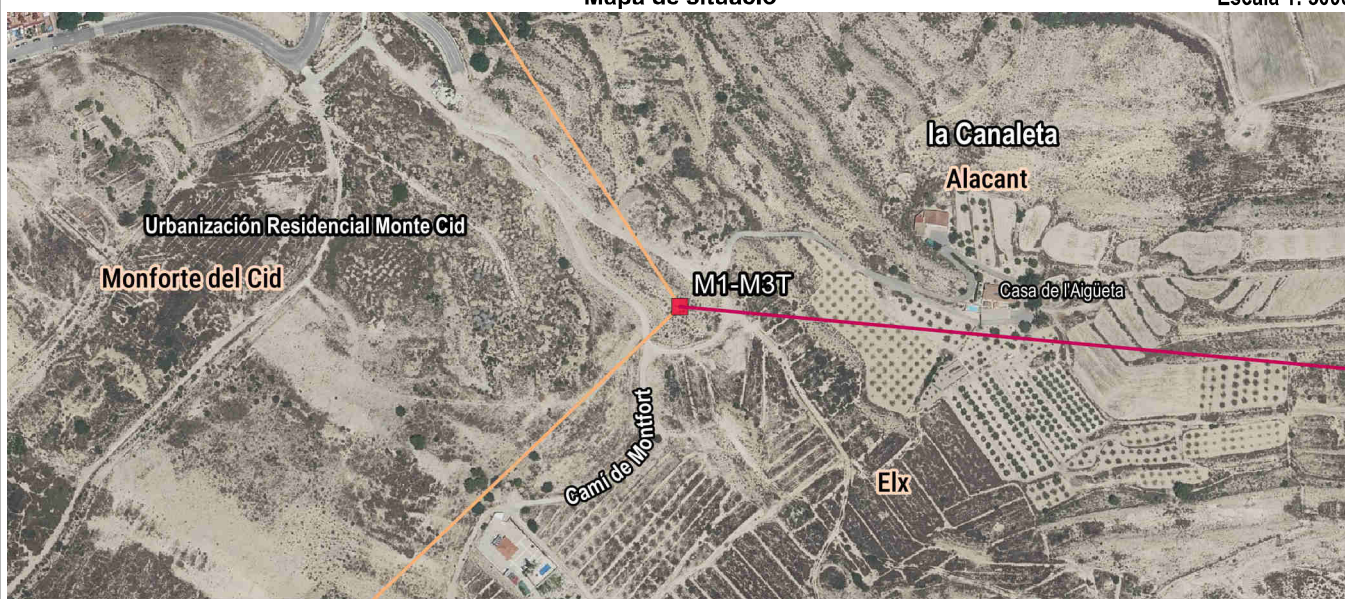

Detall

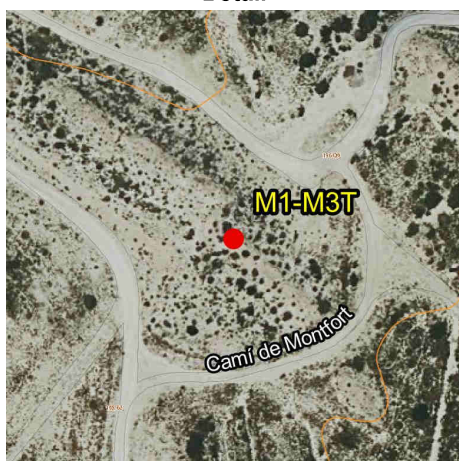

Fotografia

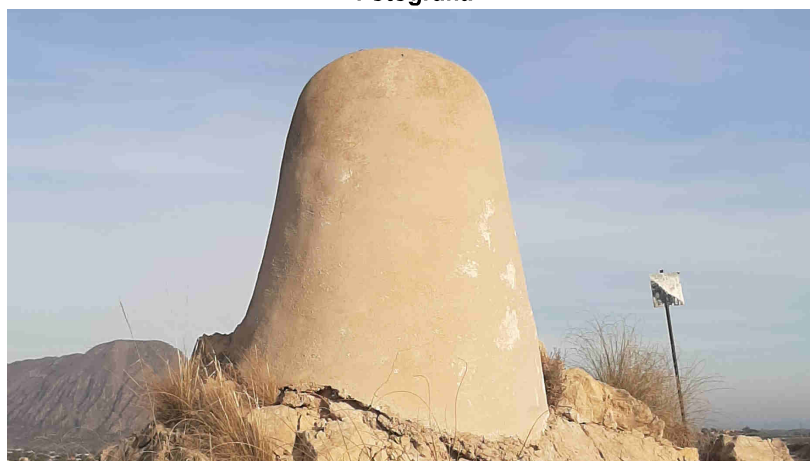

Imatge panoràmica

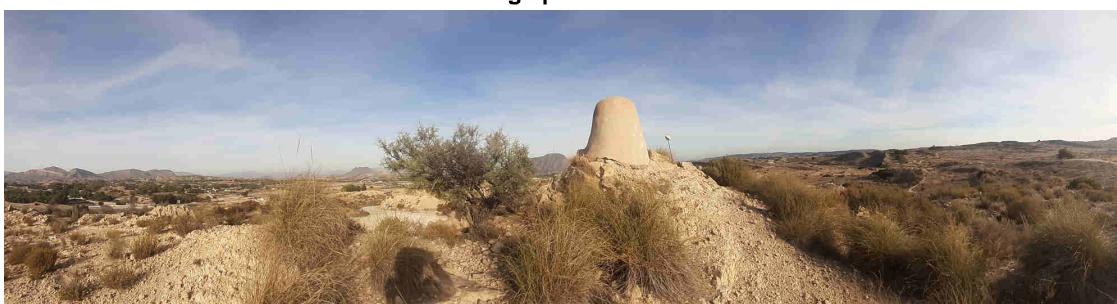



Nom del molló: M2

Data de la ressenya: 10/06/2024

Estat: Monumentat en bon estat

Coordenades

Tipus de senyal: Cantó bassa

ETRS89

X: 707498.375 m Altitud ortomètrica: 148.416 m

Data de visita: 2024-02-14

UTM fus 30

Y: 4246581.381 m Altitud el·lipsoidal: 198.477 m

Descripció: Cantó nord-est de la bassa denominada en l'acta com Baseta de la Torresella.

La línia de terme reconeguda entre les fites primera i segona és la recta que les unix.

Mapa de situació

Escala 1: 5000

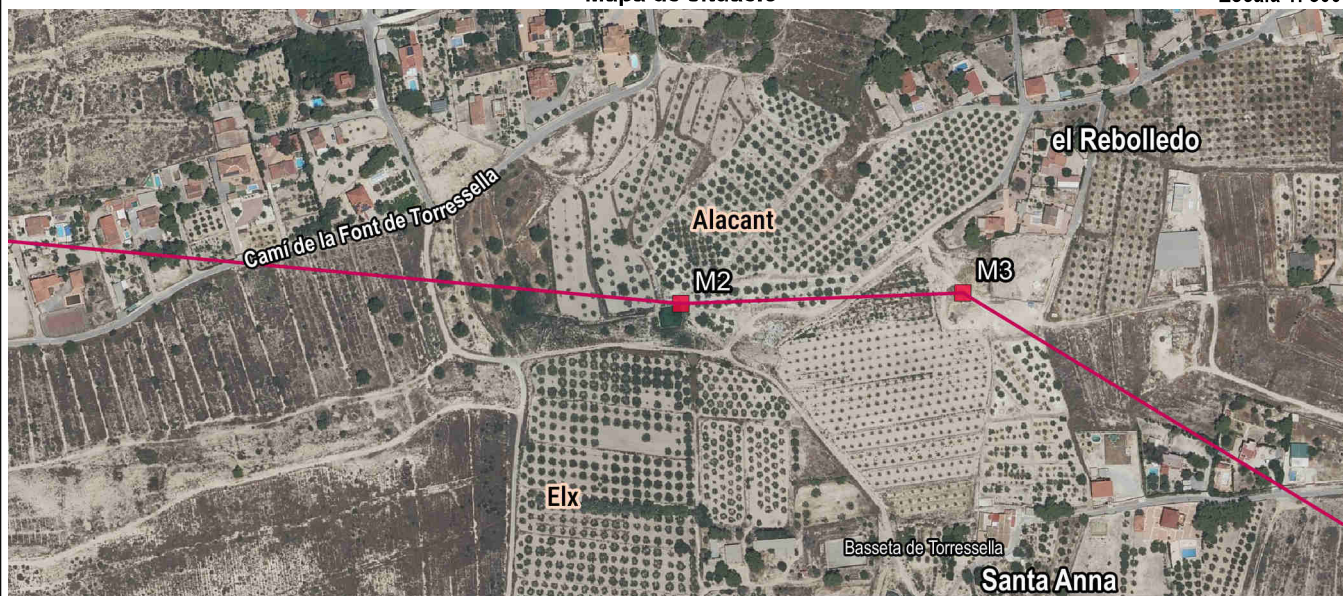

Detall



Fotografia



Imatge panoràmica





Nom del molló: M3

Data de la ressenya: 10/06/2024

Estat: Virtual replantejat

Coordenades

Tipus de senyal:

ETRS89

X: 707685.039 m

Altitud ortomètrica: 152.901 m

Data de visita: 2024-02-14

UTM fus 30

Y: 4246588.442 m

Altitud el·lipsoidal: 202.961 m

Descripció: Segons l'acta, es corresponia amb un pi sense brancatge, hui inexistent. Situat en el paratge el Rebolledo, en terreny d'erm, a uns 50 m d'una casa antiga.

La línia de terme reconeguda entre les fites segona i tercera és la recta que les unix.

Mapa de situació

Escala 1: 5000

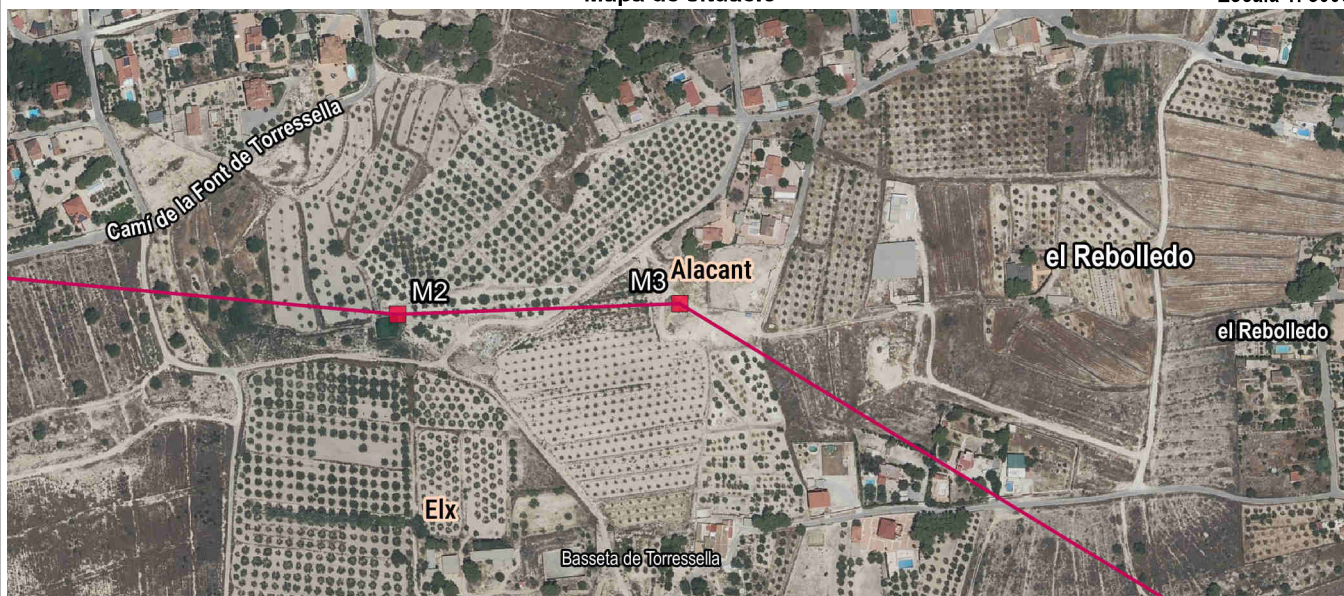

Detall



Fotografia



Imatge panoràmica

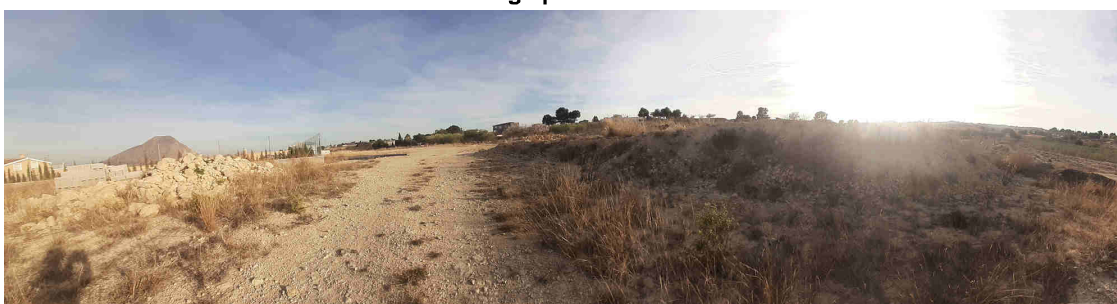



Nom del molló: M4

Data de la ressenya: 10/06/2024

Estat: Virtual replantejat

Coordenades

Tipus de senyal: Intersecció

ETRS89

X: 708357.002 m Altitud ortomètrica: 163.739 m

Data de visita: 2024-02-14

UTM fus 30

Y: 4246180.162 m Altitud el·lipsoidal: 213.79 m

Descripció: Intersecció de l'eix dels carrers Sierra Sanxo/camí de Santa Anna i carrer Baliseira, ("camino de Elche a Torrellano Alto, camino de Santa Ana a Alicante", segons l'acta).

La línia de terme reconeguda entre les fites tercera i quarta és la recta que les unix.

Mapa de situació

Escala 1: 5000



Detall



Fotografia



Imatge panoràmica

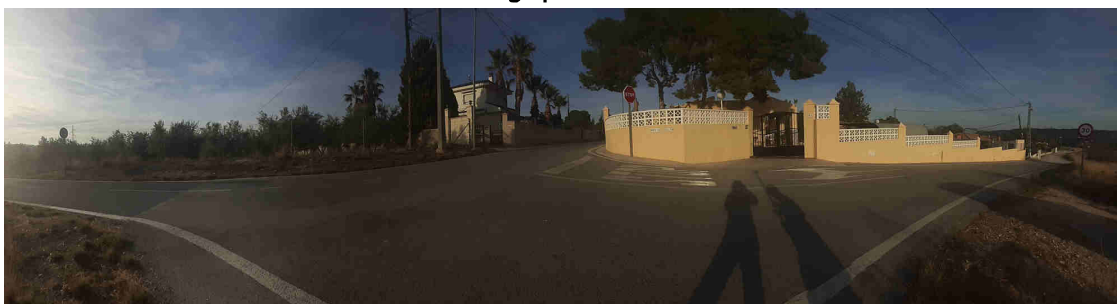







Nom del molló: **M5-Testimoni**

Data de la ressenya: 10/06/2024

Estat: Virtual replantejat

Coordenades

Tipus de senyal:

ETRS89

X: 708863.295 m

Altitud ortomètrica: 128.78 m

Data de visita: 2024-02-28

UTM fus 30

Y: 4245595.072 m

Altitud el·lipsoidal: 178.818 m

Descripció: Situada en antic terreny d'erm, al costat del marge esquerre del camí del Rebolledo a Torrellano, ("camino de Elche a Torrellano Alto" segons l'acta).

Mapa de situació

Escala 1: 5000

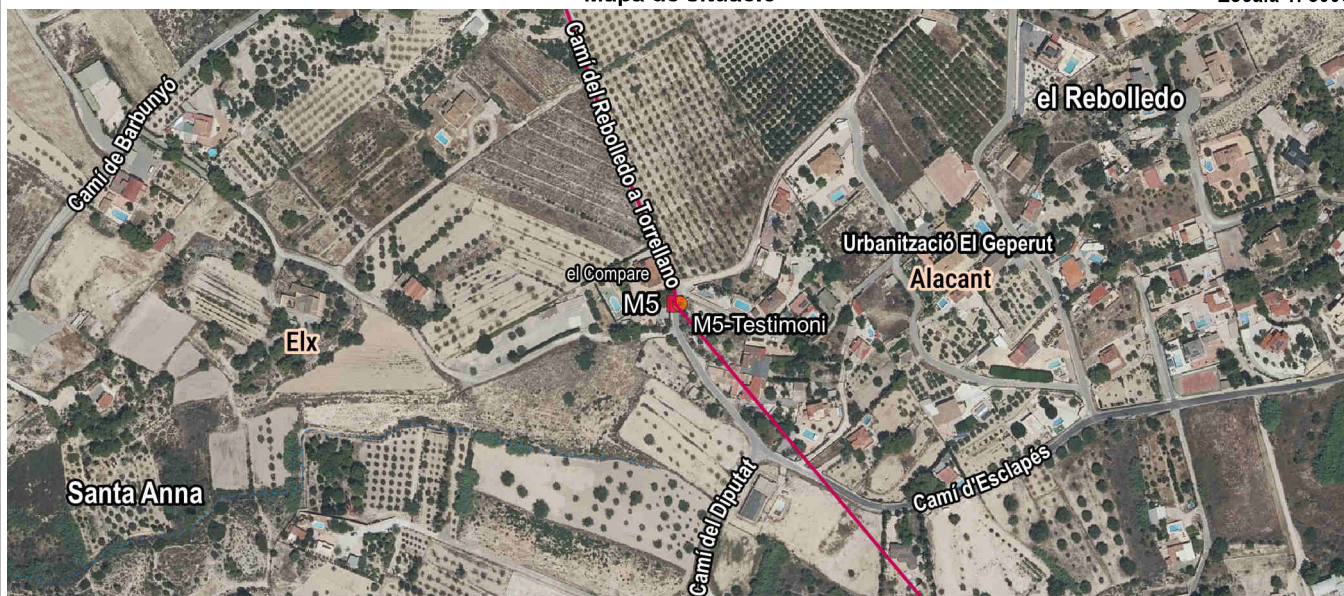

Detall



Fotografia



Imatge panoràmica





Nom del molló: M6

Data de la ressenya: 10/06/2024

Estat: Monumentat en bon estat

Coordenades

Tipus de senyal: Pedra clavada

ETRS89

X: 709709.774 m Altitud ortomètrica: 199.358 m

Data de visita: 2024-02-28

UTM fus 30

Y: 4244584.185 m Altitud el·lipsoidal: 249.378 m

Descripció: Situada en el lloc denominat serra de lo Minyana, ("Lomas del Collado de los Arrieros", segons l'acta), en antic límit d'erm i pastures. Les dimensions són: 0.40 m d'amplària, 0.35 m d'altura i 0.10 de grossària.

La línia de terme reconeguda entre les fites quinta i sexta és la recta que les unix.

Mapa de situació

Escala 1: 5000

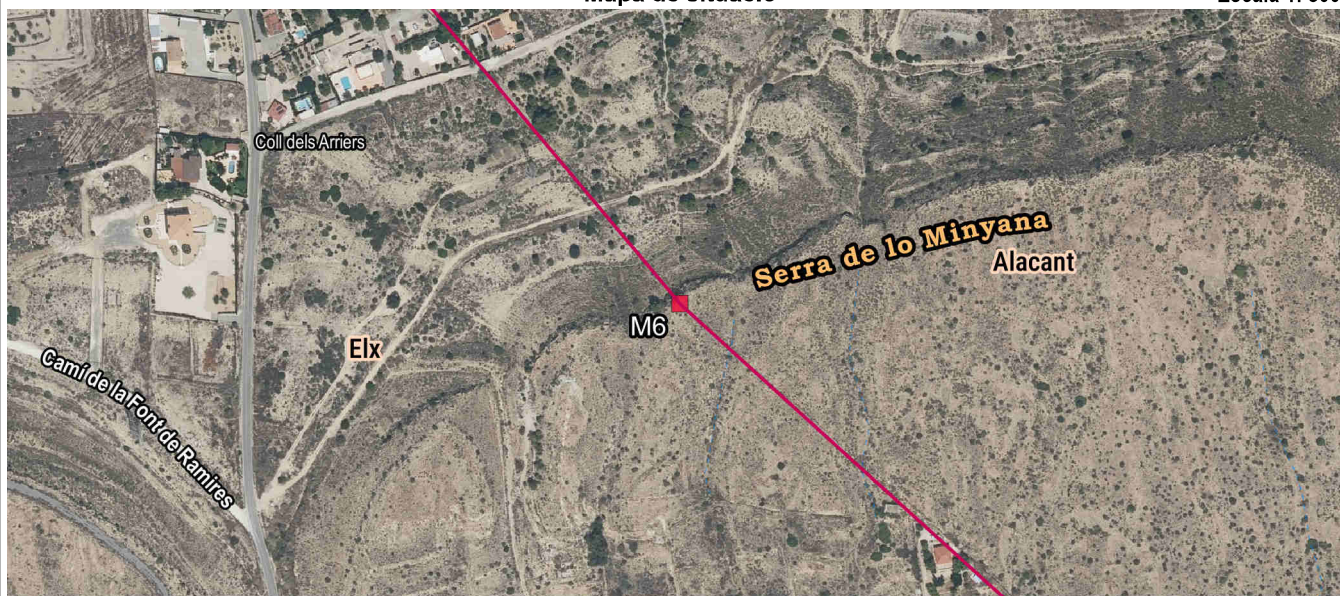

Detall

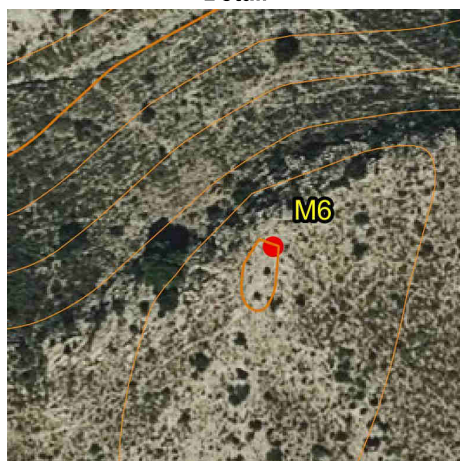

Fotografia



Imatge panoràmica





Nom del molló: M7

Data de la ressenya: 10/06/2024

Estat: Monumentat semidestruït

Coordenades

Tipus de senyal: Muntó de pedres

ETRS89

X: 710943.927 m Altitud ortomètrica: 231.348 m

Data de visita: 2024-02-14

UTM fus 30

Y: 4243465.596 m Altitud el·lipsoidal: 281.341 m

Descripció: Situada en la part mitjana de la serra del Sanxo, en antic límit d'erm i pastures. Les dimensions són: Base d'1.5 m de diàmetre i altura màxima de 0.30 m aproximadament.

La línia de terme reconeguda entre les fites sexta i setèima és la recta que les unix.

Mapa de situació

Escala 1: 5000



Detall

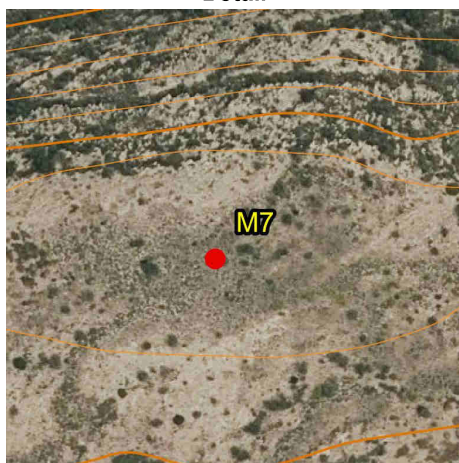

Fotografia



Imatge panoràmica





Nom del molló: M8

Data de la ressenya: 10/06/2024

Estat: Virtual replantejat

Coordenades

Tipus de senyal:

ETRS89

X: 711540.595 m Altitud ortomètrica: 90.831 m

Data de visita: 2024-02-14

UTM fus 30

Y: 4242869.77 m Altitud el·lipsoidal: 140.811 m

Descripció: Intersecció de l'eix de l'antic camí de Torrellano a Alacant amb l'eix de l'antic camí de la Casa de Quitapesares. En l'actualitat, es correspon amb una ubicació al costat d'un viver.

La línia de terme reconeguda entre les fites sèptima i octava és la recta que les unix.

Mapa de situació

Escala 1: 5000

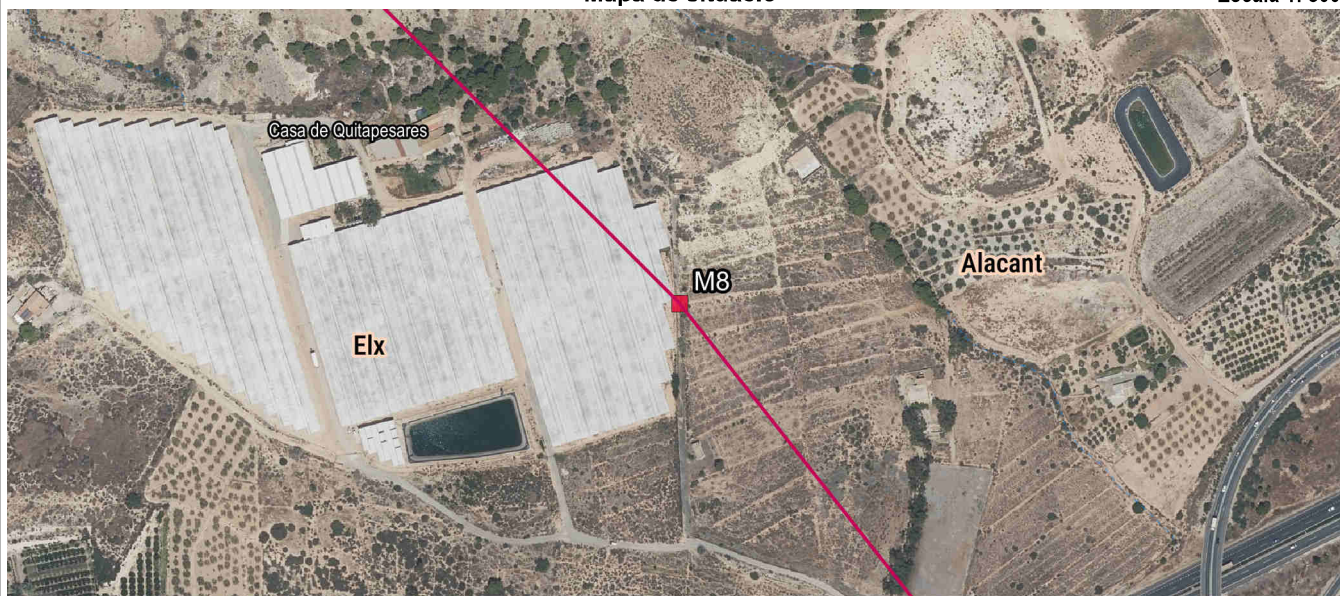

Detall



Fotografia



Imatge panoràmica





Nom del molló: M9

Data de la ressenya: 10/06/2024

Estat: Virtual replantejat

Coordenades

Tipus de senyal:

ETRS89

X: 711814.174 m Altitud ortomètrica: 78.237 m

Data de visita: 2024-02-14

UTM fus 30

Y: 4242524.216 m Altitud el·lipsoidal: 128.211 m

Descripció: Segons l'acta, és el fumeral de l'antiga Casa de Llaç, representada en les planimetries i hui inexistent. Situada en el marge dret del camí dels Pinyols al Portitxol (camí que des de la casa va al lloc "Bajada del Portichuelo", en l'antiga carretera d'Alacant a Múrcia, segons l'acta).

La línia de terme reconeguda entre les fites octava i novena és la recta que les unix.

Mapa de situació

Escala 1: 5000

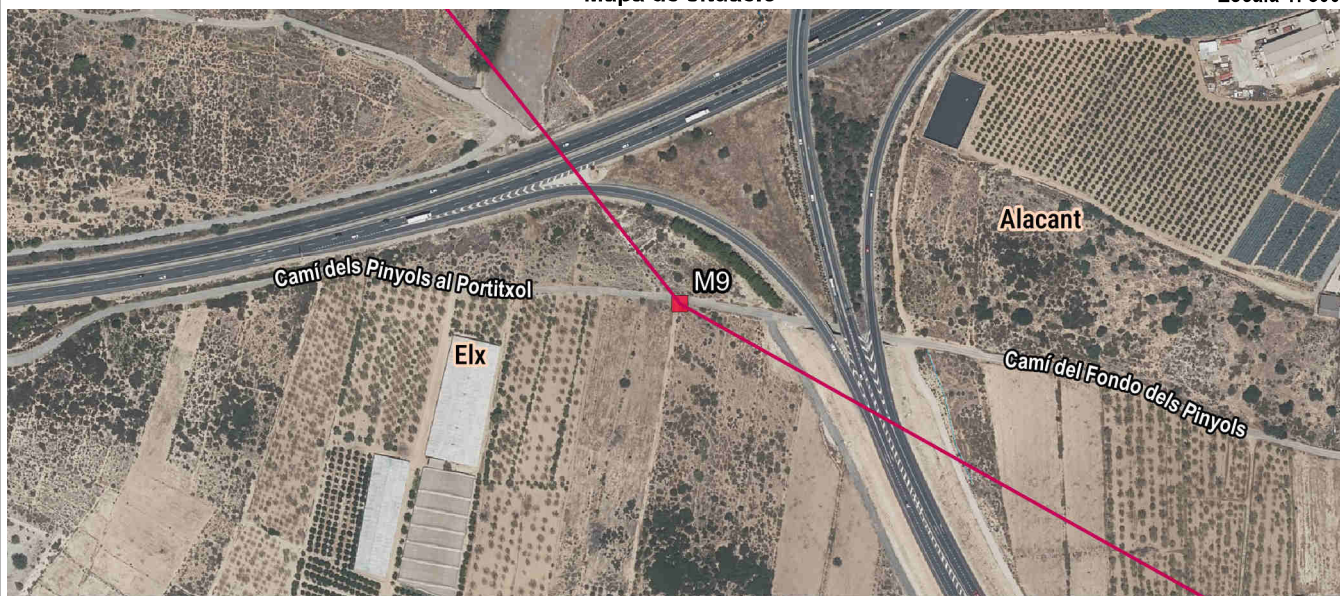

Detall



Fotografia



Imatge panoràmica

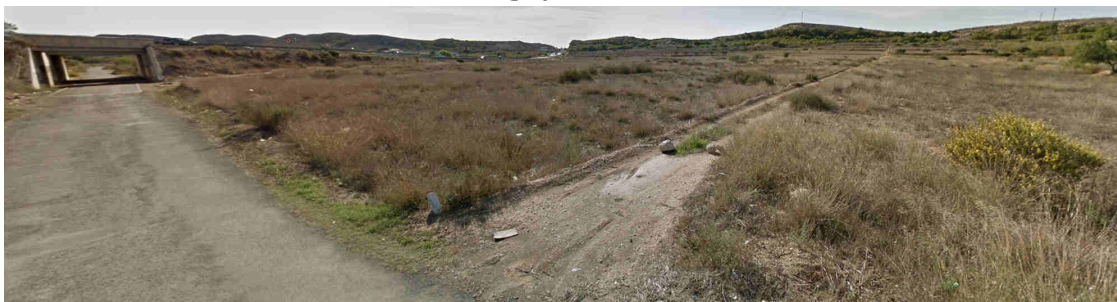



Nom del molló: M10

Data de la ressenya: 10/06/2024

Estat: Virtual replantejat

Coordenades

Tipus de senyal: Base rocosa.

ETRS89

X: 712642.556 m

Altitud ortomètrica: 112.608 m

Data de visita: 2024-02-28

UTM fus 30

Y: 4242060.558 m

Altitud el·lipsoidal: 162.568 m

Descripció: Està situada cap al cim de la serra dels Colmenars, en terreny d'erm.

La línia de terme reconeguda entre les fites novena i dècima és la recta que les unix.

Mapa de situació

Escala 1: 5000

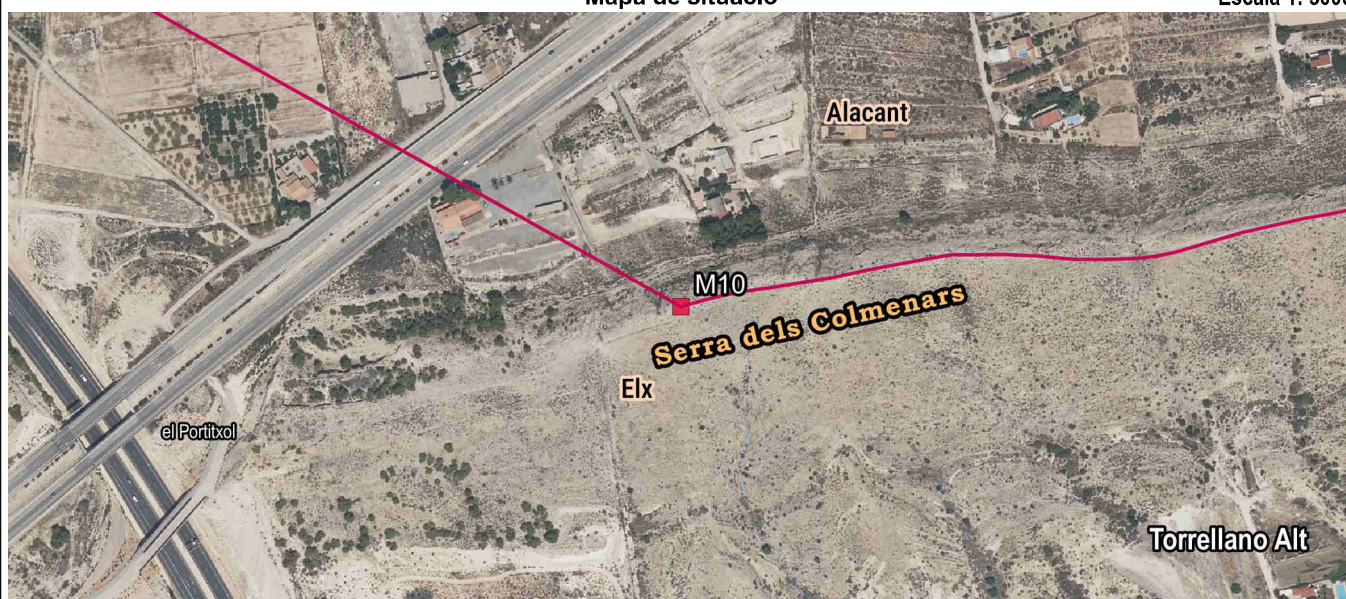

Detall

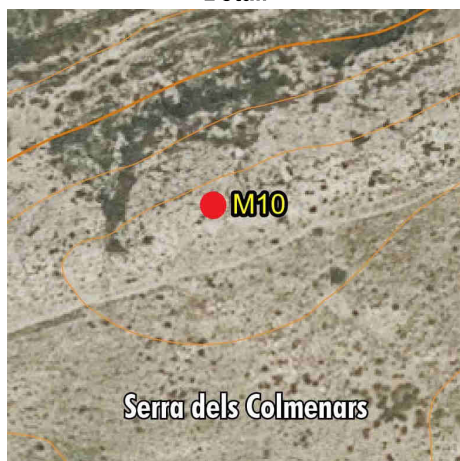

Fotografia



Imatge panoràmica

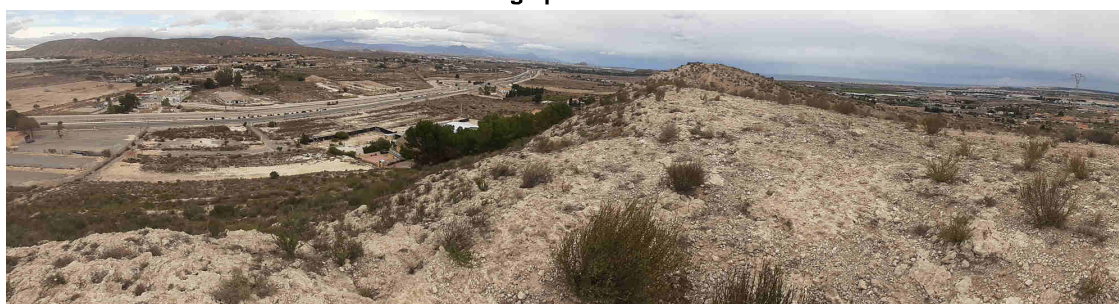



Nom del molló: M11

Data de la ressenya: 10/06/2024

Estat: Monumentat tumbat

Coordenades

Tipus de senyal: Restes molt fragmentats

ETRS89

X: 714884.082 m Altitud ortomètrica: 95.155 m

Data de visita: 2024-02-28

UTM fus 30

Y: 4242687.51 m Altitud el·lipsoidal: 145.093 m

Descripció: Està situada en la serra dels Colmenars, en terreny d'erm

La línia de terme reconeguda entre les fites deu i onze és la divisòria d'aigües

Mapa de situació

Escala 1: 5000

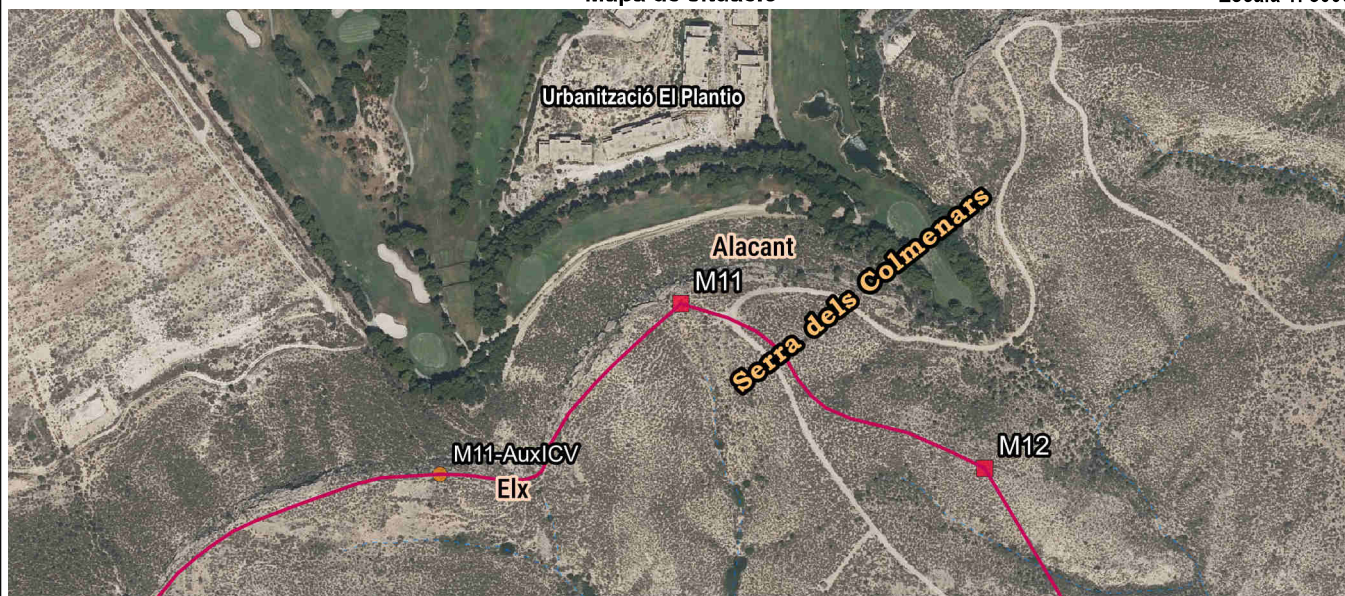

Detall



Fotografia

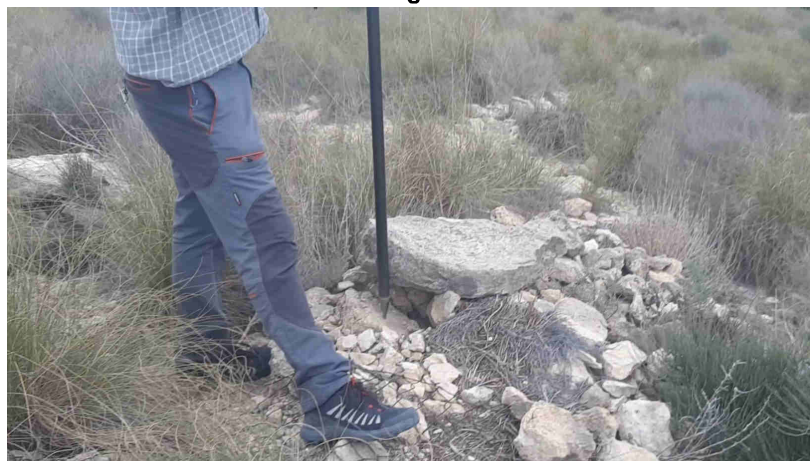

Imatge panoràmica

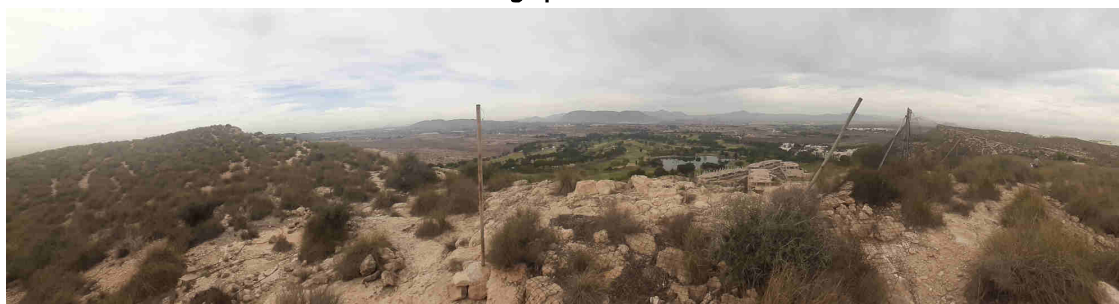



Nom del molló: M11-AuxICV

Data de la ressenya: 10/06/2024

Estat: Monumentat desplaçat

Coordenades

Tipus de senyal: Fita de pedra

ETRS89

X: 714724.749 m

Altitud ortomètrica: 92.205 m

Data de visita: 2024-02-28

UTM fus 30

Y: 4242574.739 m

Altitud el·lipsoidal: 142.145 m

Descripció: Està situada en la serra dels Colmenars, en terreny d'erm, en la divisòria i a més de 100 metres de la fita M11 final que s'ha encaixat segons quadern contemporani a l'acta i planimetries. Les dimensions són: Base de 0.60 m de diàmetre i 0.80 m d'altura.

Mapa de situació

Escala 1: 5000

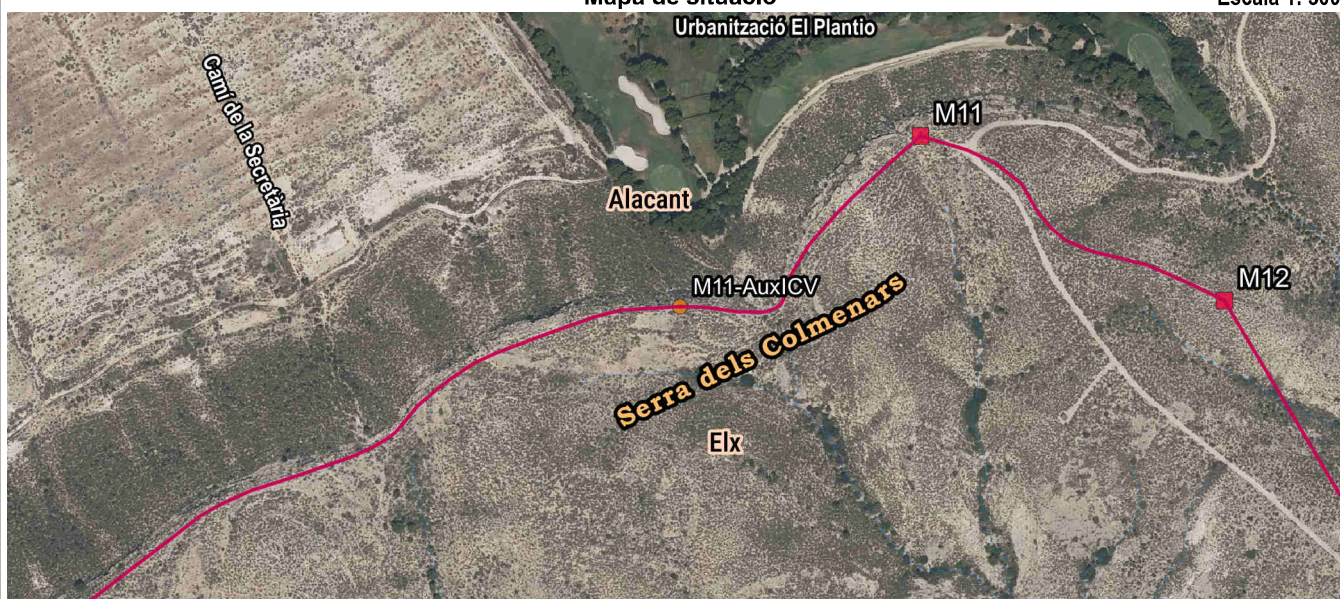

Detall



Fotografia

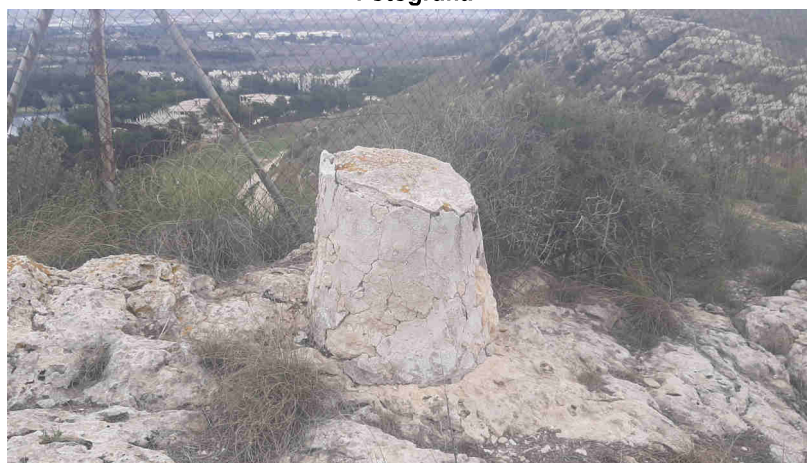

Imatge panoràmica





Nom del molló: M12

Data de la ressenya: 10/06/2024

Estat: Monumentat en bon estat

Coordenades

Tipus de senyal: Fita de pedra

ETRS89

X: 715085.22 m Altitud ortomètrica: 89.073 m

Data de visita: 2024-02-28

UTM fus 30

Y: 4242578.706 m Altitud el·lipsoidal: 139.008 m

Descripció: Situada en una xicoteta lloma que és el resultat d'una bifurcació de la serra dels Colmenars, la lloma de la qual forma els barrancs de Fonteta a la seua dreta i de Don Luis a la seua esquerra. Les dimensions són: Pedra irregular de 0.40 m de costat.

La línia de terme reconeguda entre les fites onze i dotze és la determinada per la divisòria de les aigües entre els barrancs de Fonteta i de Don Luis.

Mapa de situació

Escala 1: 5000

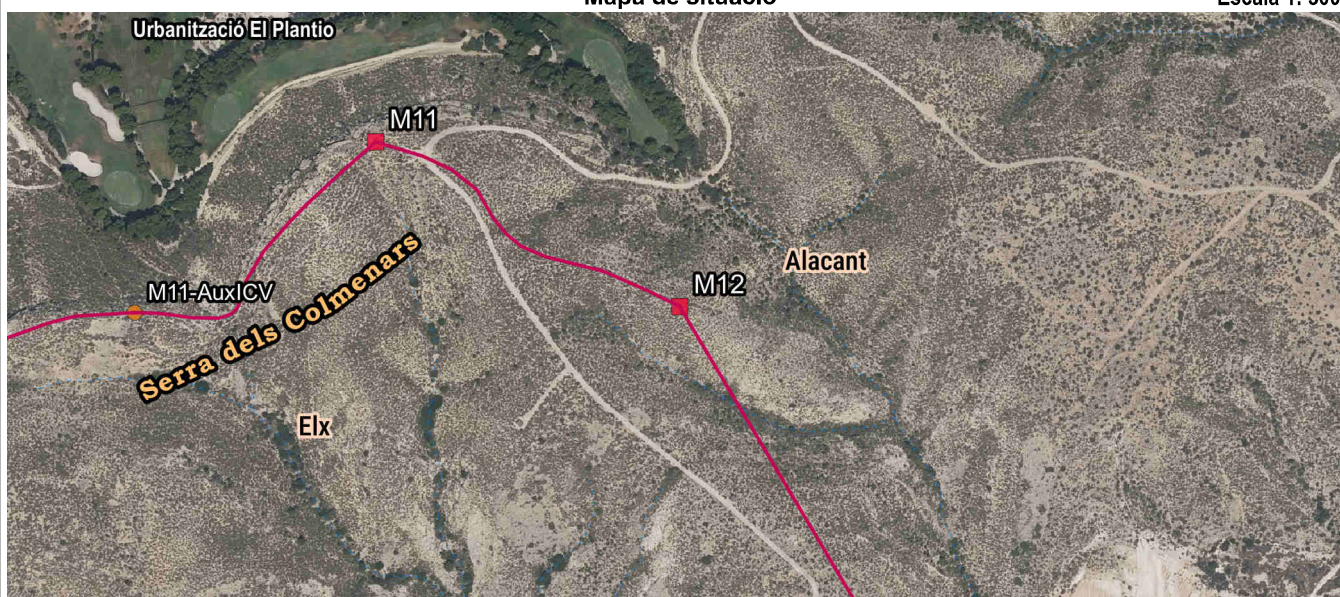

Detall

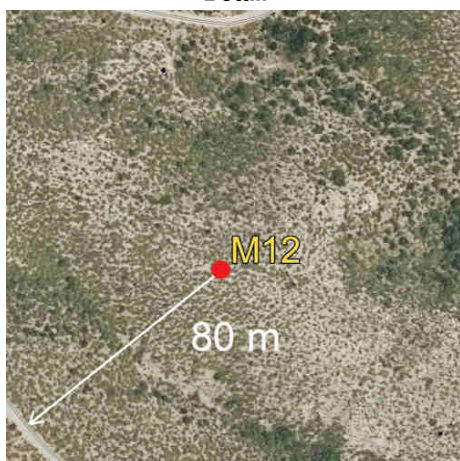

Fotografia

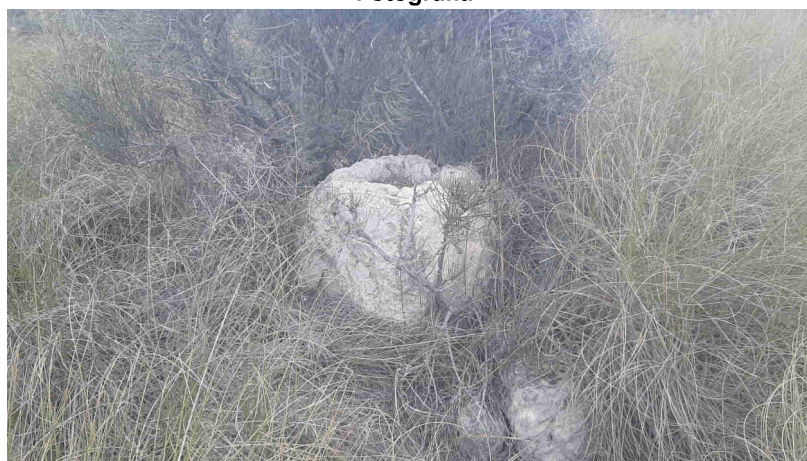

Imatge panoràmica

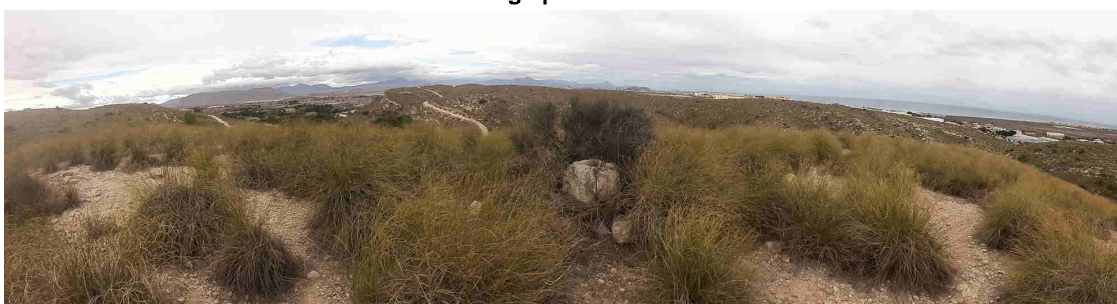



Nom del molló: M13

Data de la ressenya: 10/06/2024

Estat: Virtual replantejat

Coordenades

Tipus de senyal:

ETRS89

X: 716144.931 m Altitud ortomètrica: 0.52 m

Data de visita: 2024-02-28

UTM fus 30

Y: 4240799.04 m Altitud el·lipsoidal: 50.429 m

Descripció: Situada en el lloc denominat el Saladar, en l'actualitat a les "Salinas del Saladar", a l'esquerra i a un metre de l'antic camí, hui inexistent, d'Alacant a la localitat de Dolores.

La línia de terme reconeguda entre les fites dotze i tretze és la recta que les unix.

Mapa de situació

Escala 1: 5000

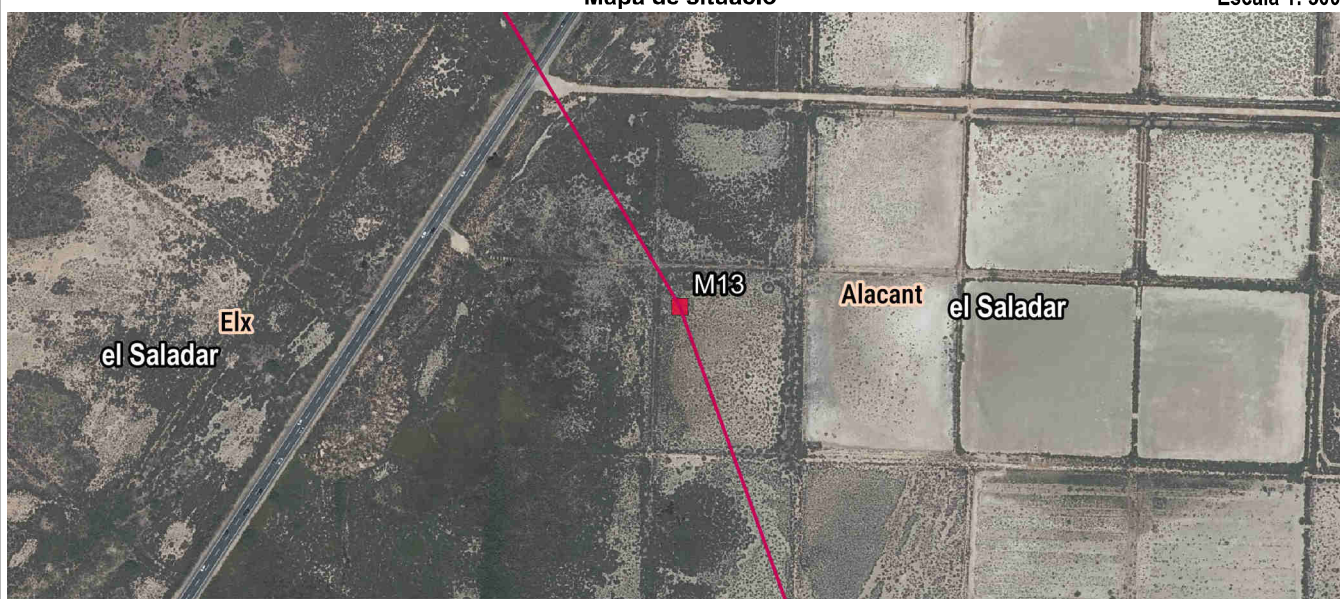

Detall

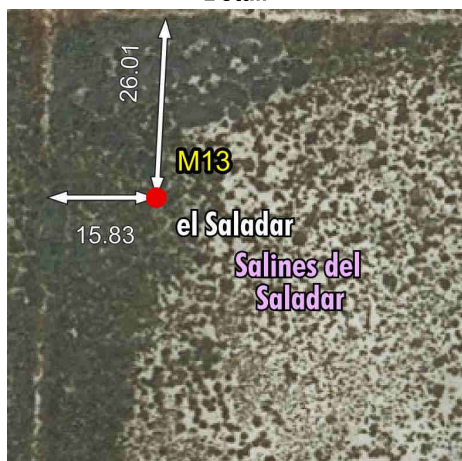

Fotografia



Imatge panoràmica





Nom del molló: M14

Data de la ressenya: 10/06/2024

Estat: Virtual replantejat

Coordenades

Tipus de senyal:

ETRS89

X: 716713.007 m

Altitud ortomètrica:

17.681 m

Data de visita: 2024-02-28

UTM fus 30

Y: 4239224.001 m

Altitud el·lipsoidal:

67.578 m

Descripció: Situada en el lloc denominat Molló de San Salvador segons l'acta, en antic terreny d'erm i bosc baix.

La línia de terme reconeguda entre les fites tretze i catorze és la recta que les unix.

Mapa de situació

Escala 1: 5000

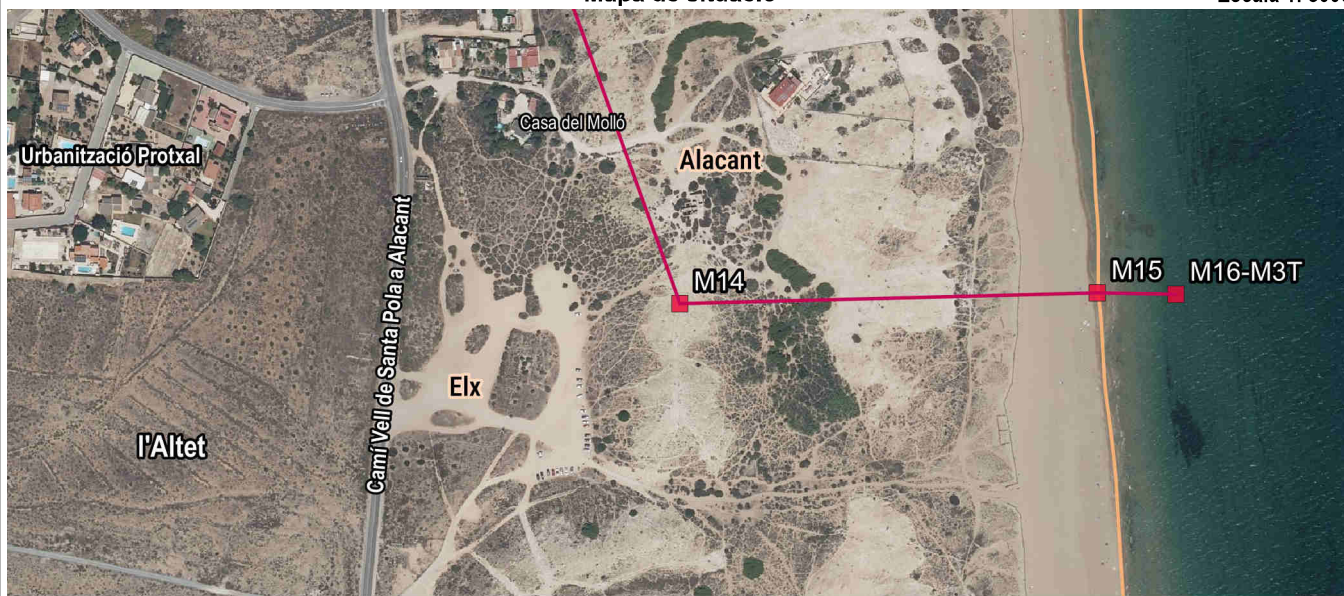

Detall



Fotografia

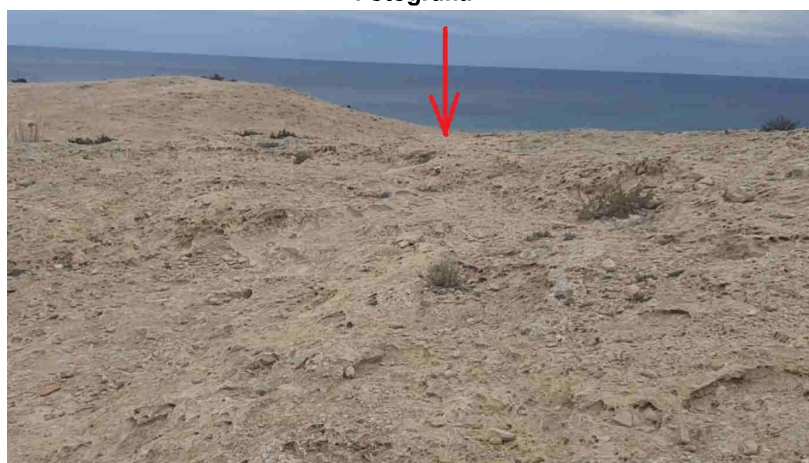

Imatge panoràmica

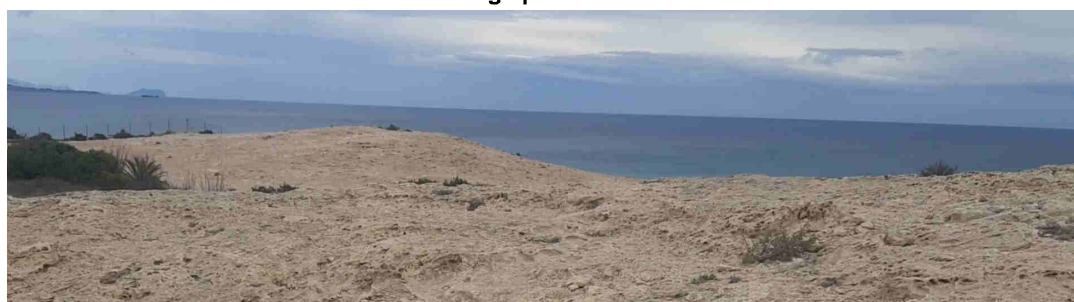



**Nom del molló: M15**

Data de la ressenya: 10/06/2024

**Estat:** Virtual replantejat

**Coordenades**

**Tipus de senyal:**

ETRS89

X: 716989.345 m Altitud ortomètrica: -0.014 m

**Data de visita:** 2024-02-28

UTM fus 30

Y: 4239231.119 m Altitud el·lipsoidal: 49.879 m

Descripció: Situada entre platja del Saladar i platges de l'Altet, (en el lloc denominat la Marina), en terreny format per xicotetes dunes, segons l'acta.

La línia de terme reconeguda entre les fites catorze i quinze és la recta que les unix.

Mapa de situació

Escala 1: 5000



Detall

Platja del Saladar



Fotografia

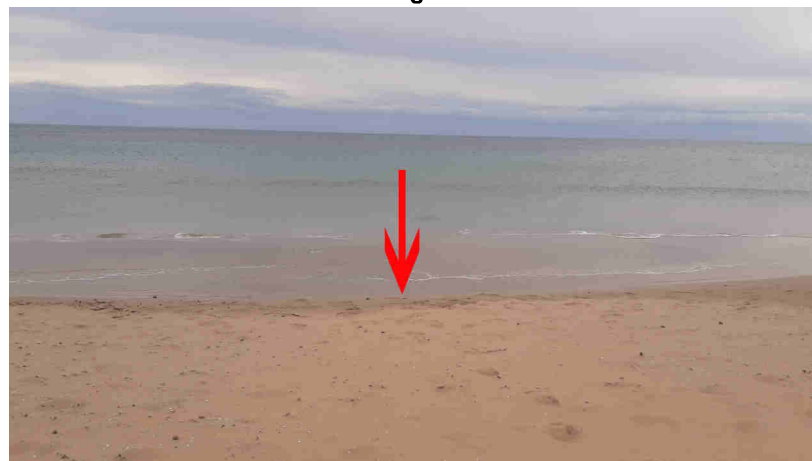

Imatge panoràmica

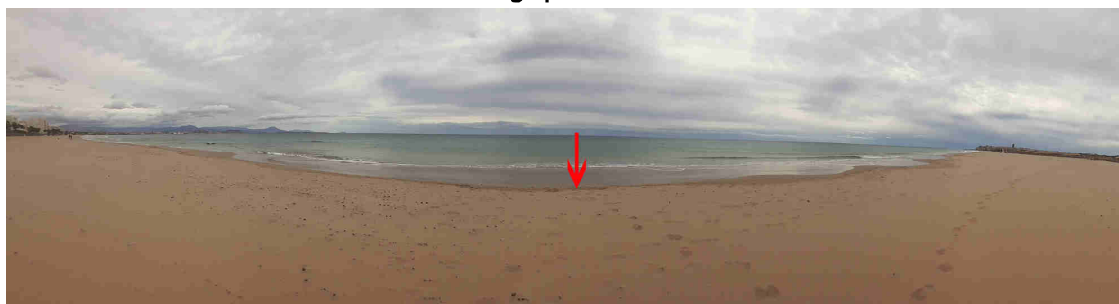



Nom del molló: M16-M3T

Data de la ressenya: 10/06/2024

Estat: Virtual no accessible

Coordenades

ETRS89

X: 717041.343 m

Altitud ortomètrica:

Tipus de senyal:

UTM fus 30

Y: 4239230.179 m

Altitud el·lipsoidal:

Data de visita: 2024-02-28

Descripció: Punt d'intersecció de la recta més curta traçada des de la fita M15 a la línia de separació de la terra amb les aigües de la mar Mediterrània en la baixamar, (corresponent a l'època de l'acta).

La línia de terme reconeguda entre les fites quinze i setze és la recta que les unix.

Mapa de situació

Escala 1: 5000



Detall

Fotografia

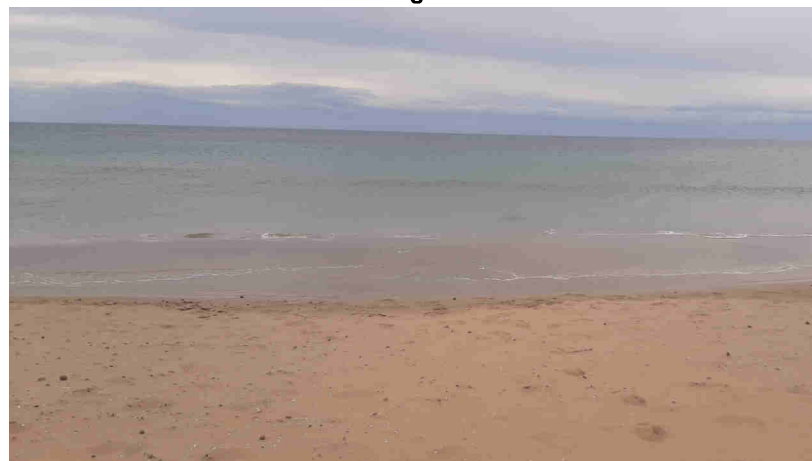

Imatge panoràmica

