

Nombre del mojón: M1-M3T

Fecha de la reseña: 14/05/2024

Estado: Virtual no accesible

Coordenadas

ETRS89

X: 756383.544 m

Altitud ortométrica:

Tipo de señal:

UTM huso 30

Y: 4289622.363 m

Altitud elipsoidal:

Fecha de visita: 2023-09-20

Descripción: Situado en el eje de las aguas corrientes del barranc del Negre. Es común a los términos de Alcalalí, Tàrbena y Xaló.

Mapa de situación

Escala 1: 5000

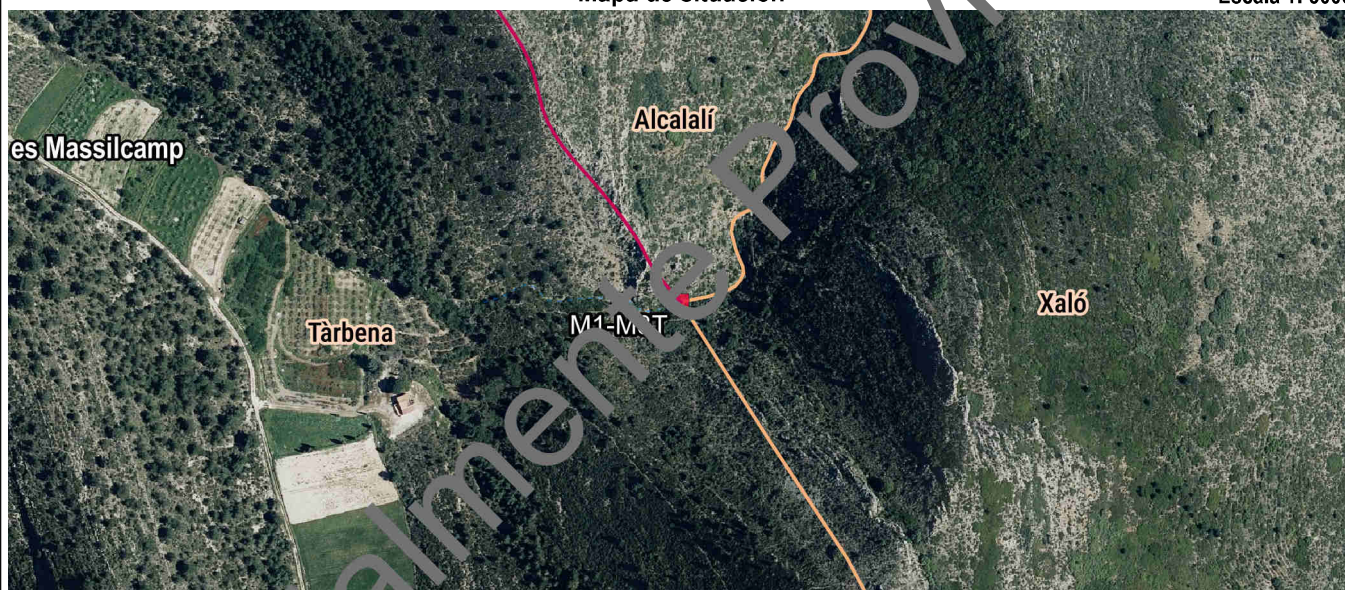

Detalle

Fotografía



Imagen panorámica



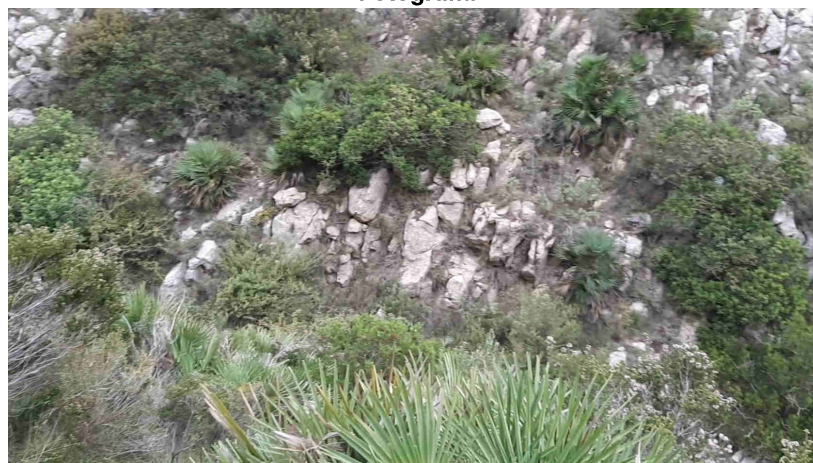
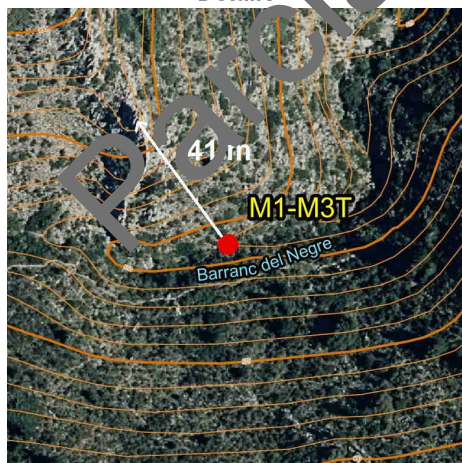
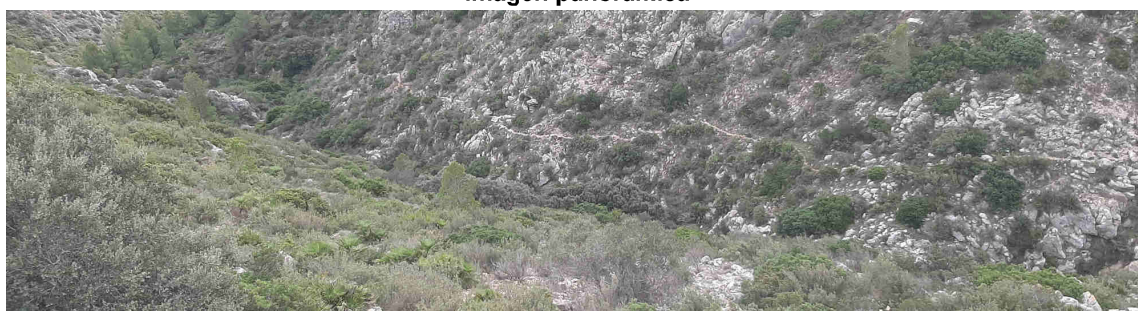

Nombre del mojón: M2

Fecha de la reseña: 14/05/2024

Estado: Virtual replanteado

Coordenadas

Tipo de señal:

ETRS89

X: 755892.728 m

Altitud ortométrica: 758.693 m

Fecha de visita: 2023-09-20

UTM huso 30

Y: 4290174.306 m

Altitud elipsoidal: 808.557 m

Descripción: Situado en el sitio denominado Peña de Coll de Rates (Costera de Coll de Rates según el acta), en terreno de monte bajo y pastos, actualmente está desaparecido.

La línea de término reconocida entre los mojones primero y segundo es la determinada por la divisoria de las aguas en la que se hallan ambos mojones.

Mapa de situación

Escala 1: 5000

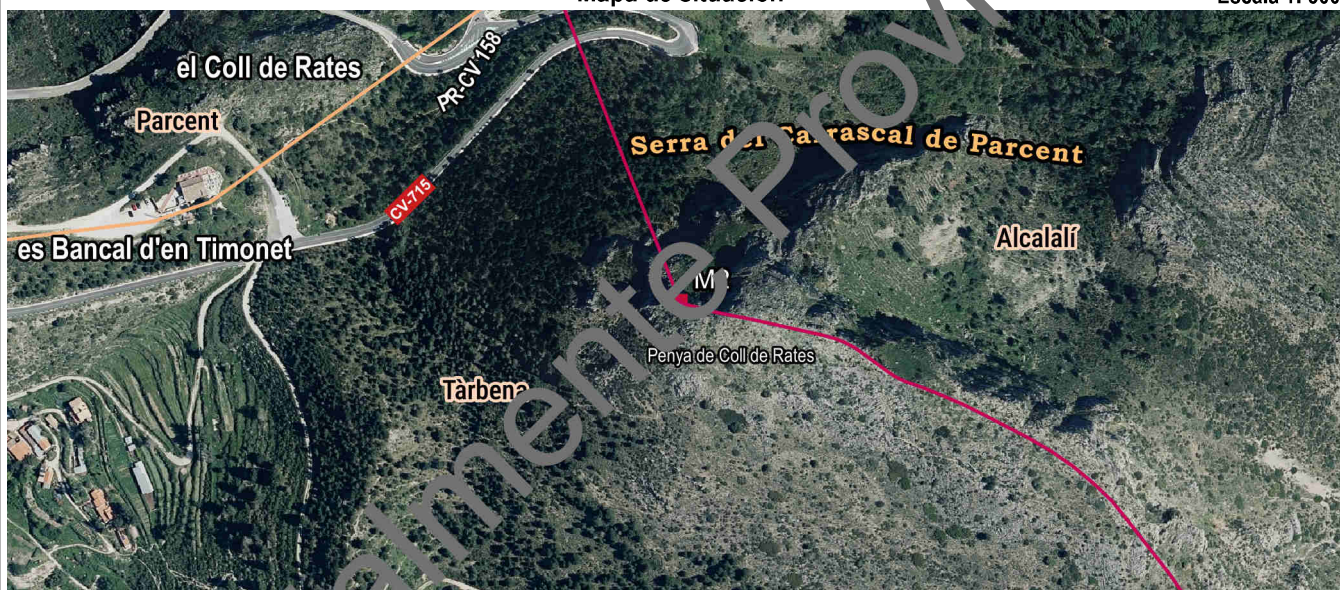

Detalle

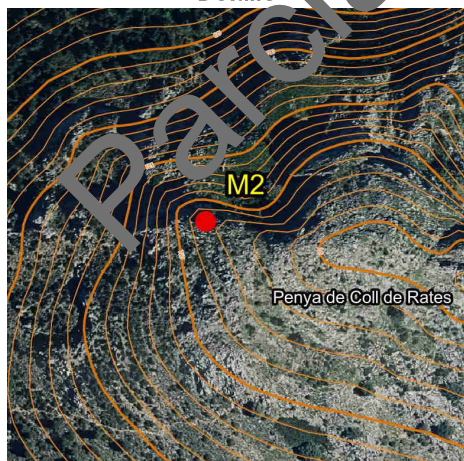

Fotografía



Imagen panorámica



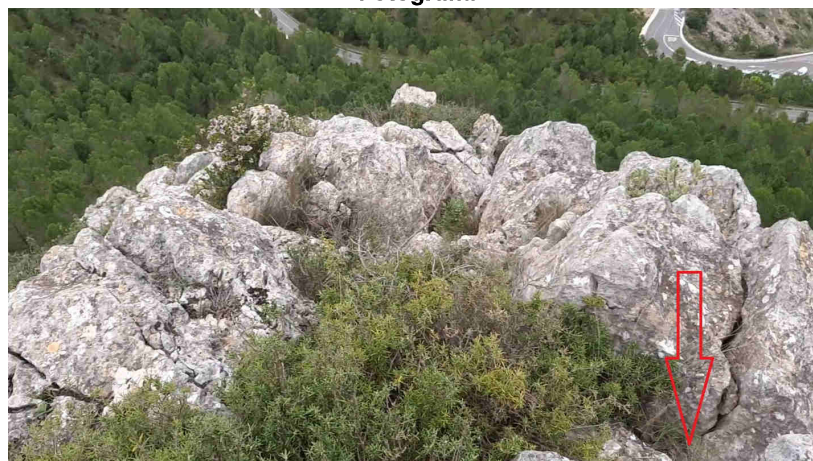
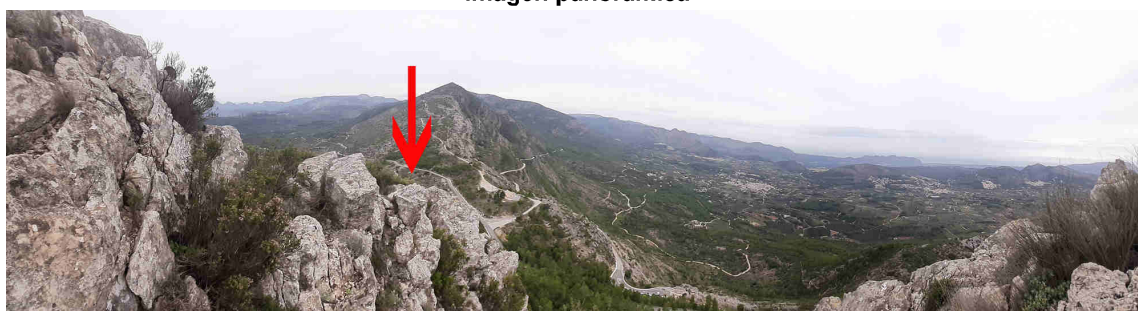

Nombre del mojón: M3-M3T

Fecha de la reseña: 14/05/2024

Estado: No conforme

Coordenadas

Tipo de señal:

ETRS89

X: 755804.21 m

Altitud ortométrica: 592.814 m

Fecha de visita: 2023-09-20

UTM huso 30

Y: 4290398.413 m

Altitud elipsoidal: 642.68 m

Descripción: Situado en el sitio denominado Coll de Rates (Peña Lisa según el acta) a unos 6 metros a la derecha del antiguo camino de Parcent a Tàrbena, que actualmente es el PR-CV 158, en terreno de monte bajo y pastos, actualmente está desaparecido. Es común a los términos de Alcalalí, Tàrbena y Parcent, no siendo reconocido por todos los municipios según acta.

La línea de término provisional entre los mojones segundo y tercero es la recta que los une según acta

Mapa de situación

Escala 1: 5000



Detalle

Fotografía

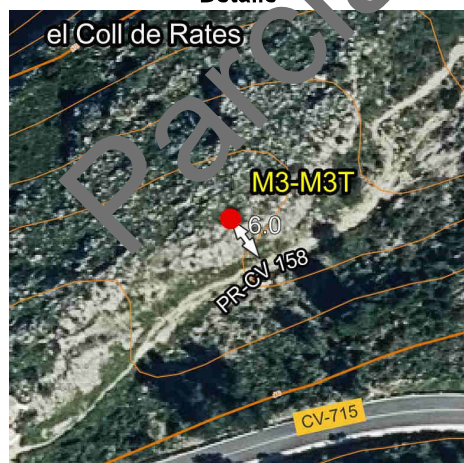

Imagen panorámica

