

**Nom del molló: M1-M3T**

Data de la ressenya: 24/01/2024

**Estat:** Virtual no accessible

**Coordenades**

**Tipus de senyal:**

ETRS89

X: 759913.617 m Altitud ortomètrica: 268.5 m

**Data de visita:** 2023-09-15

UTM fus 30

Y: 4296930.514 m Altitud el·lipsoidal: m

Descripció: Està situat en la urbanització Panosol, (lloc denominat Llometa de la Parra, segons l'acta), en antic terreny de bosc baix i vinya, actualment es correspon amb una zona urbanitzada, la fita es troba dins d'una parcel·la edificada. És comú als termes municipals d'Alcalalí, Benidoleig i Pedreguer.

Mapa de situació

Escala 1: 5000

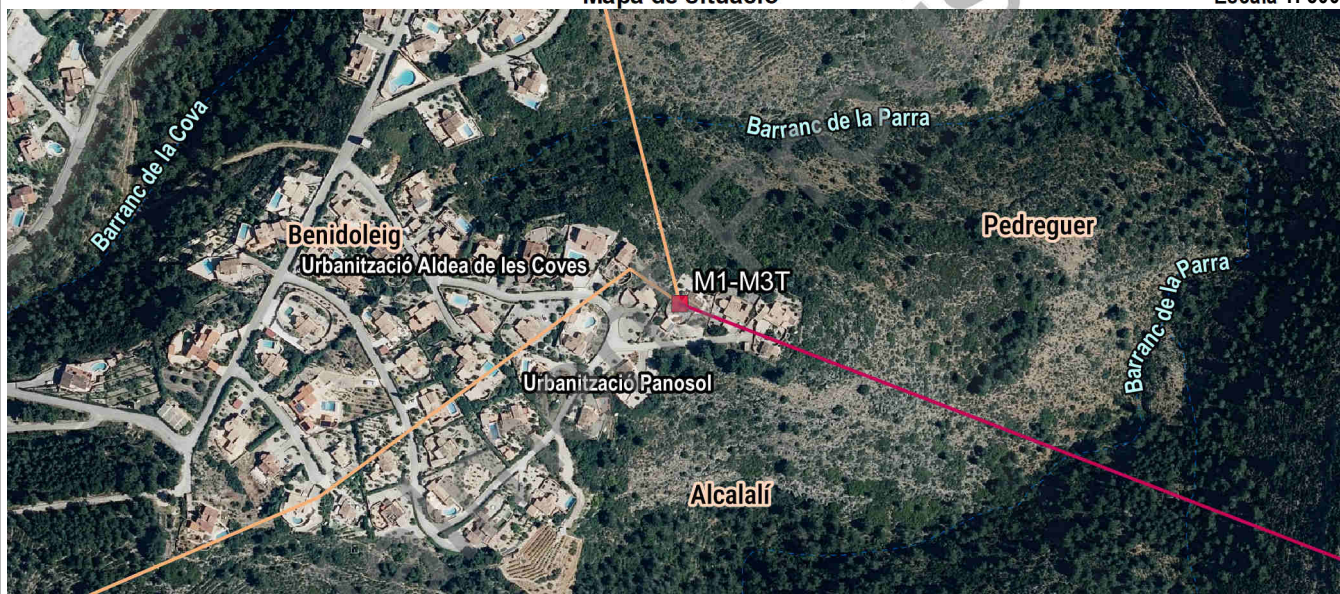

Detall

Fotografia

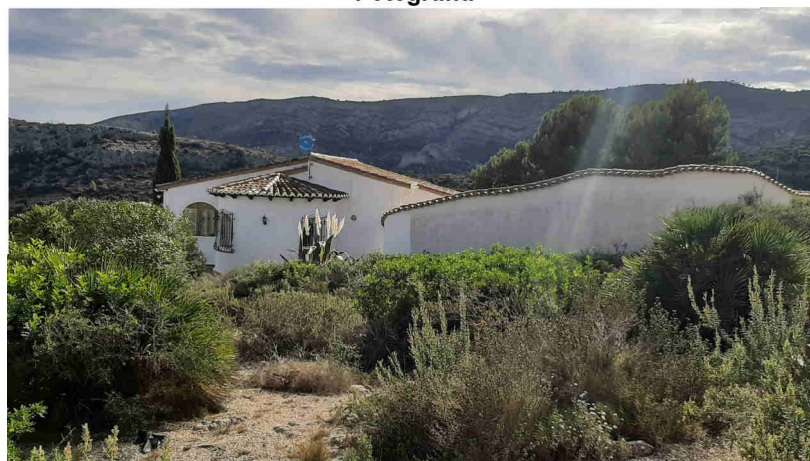
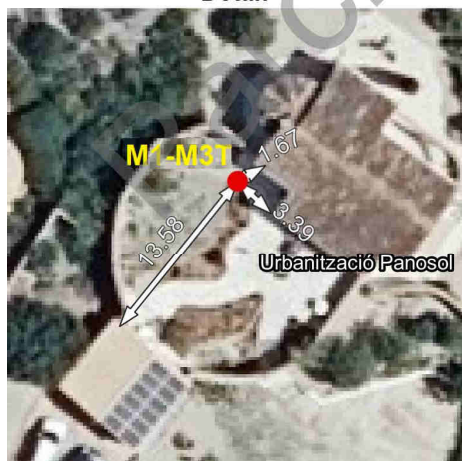

Imatge panoràmica

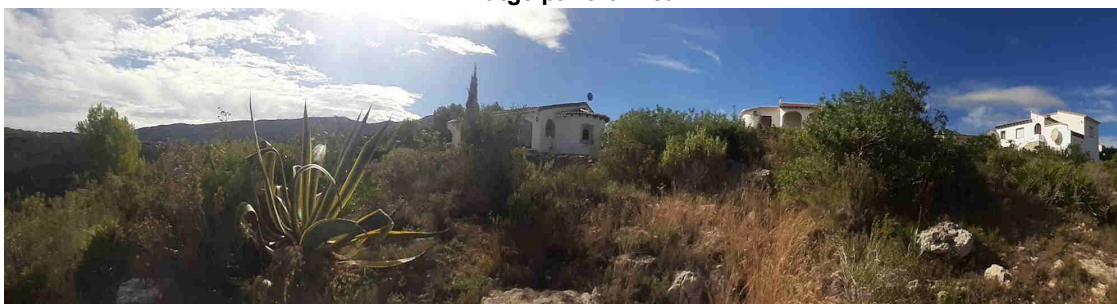



Nom del molló: M2

Data de la ressenya: 24/01/2024

Estat: Monumentat en bon estat

Coordenades

Tipus de senyal: Munt de pedres

ETRS89

X: 760547.612 m Altitud ortomètrica: 274.191 m

Data de visita: 2023-09-15

UTM fus 30

Y: 4296685.887 m Altitud el·lipsoidal: 323.82 m

Descripció: Situat en el paratge denominat la Solana, (lloc denominat Racó de la Planisa, segons l'acta), en terreny de bosc baix i pastures. Les dimensions de la fita són: base circular de 0.9 m de diàmetre i 1 m d'altura aproximadament.

La línia de terme provisional entre les fites primera i segona és recta, segons l'acta

Mapa de situació

Escala 1: 5000

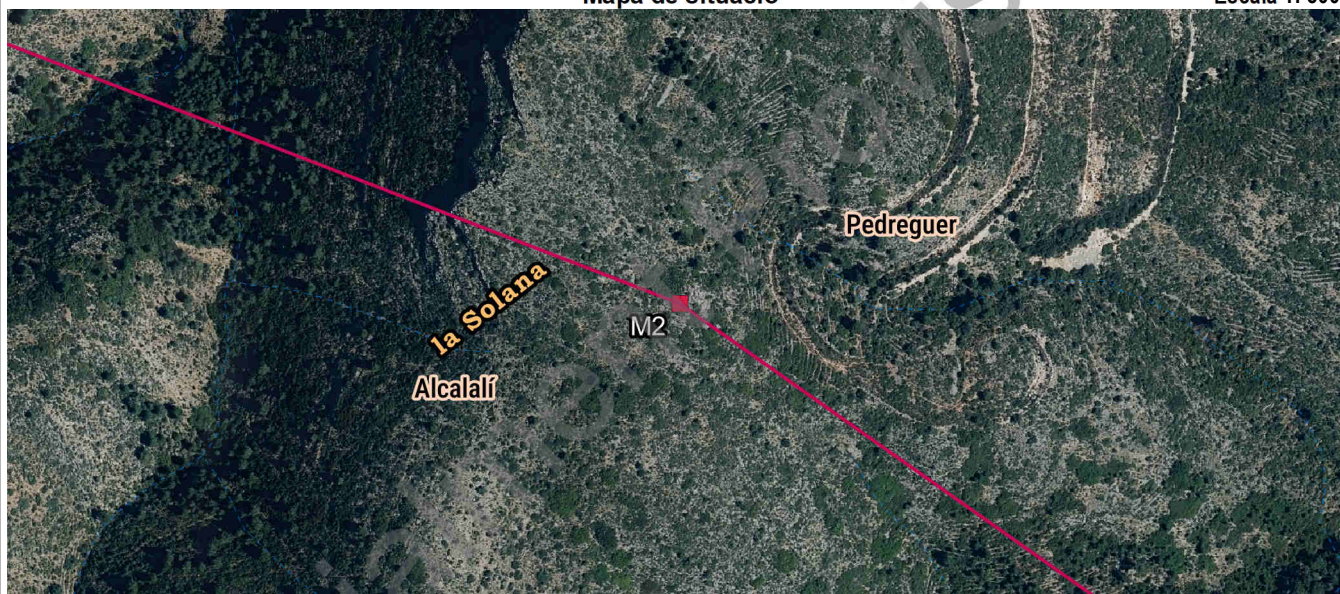

Detall

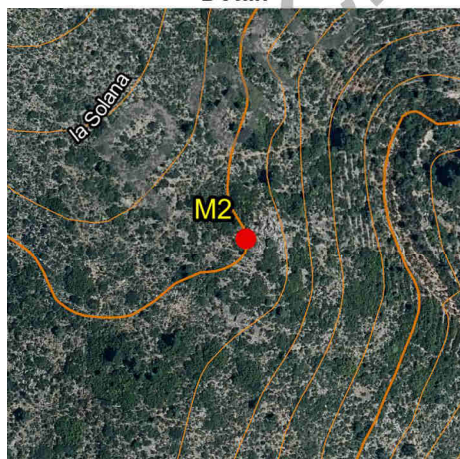

Fotografia



Imatge panoràmica





**Nom del molló: M3**

Data de la ressenya: 24/01/2024

**Estat:** Desaparegut

**Coordenades**

**Tipus de senyal:**

ETRS89

X: 760964.366 m

Altitud ortomètrica: 157.7 m

**Data de visita:** 2023-09-15

UTM fus 30

Y: 4296392.027 m

Altitud el·lipsoidal: m

Descripció: Situat al paratge el Molló, (lloc denominat Partició de la Llosa, segons l'acta), en terra de cultiu i en el marge esquerre del camí de Pedreguer a Alcalalí que actualment es correspon amb la CV-720.

La línia de terme reconeguda entre fites és recta.

Mapa de situació

Escala 1: 5000

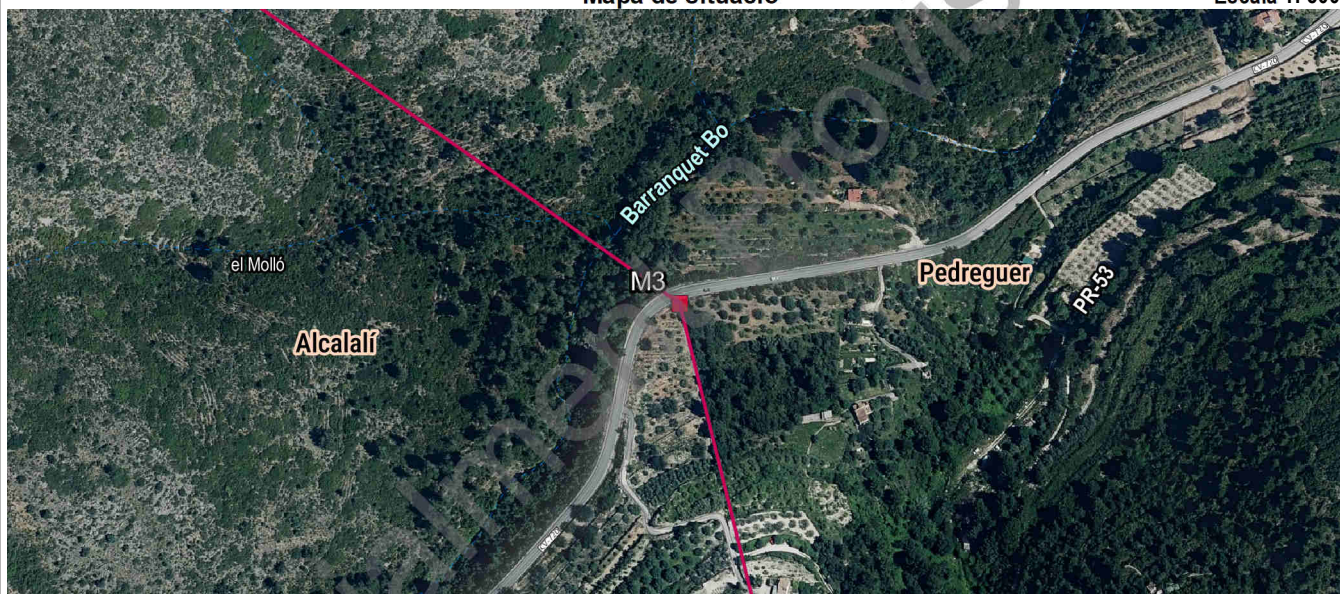

Detall

Fotografia

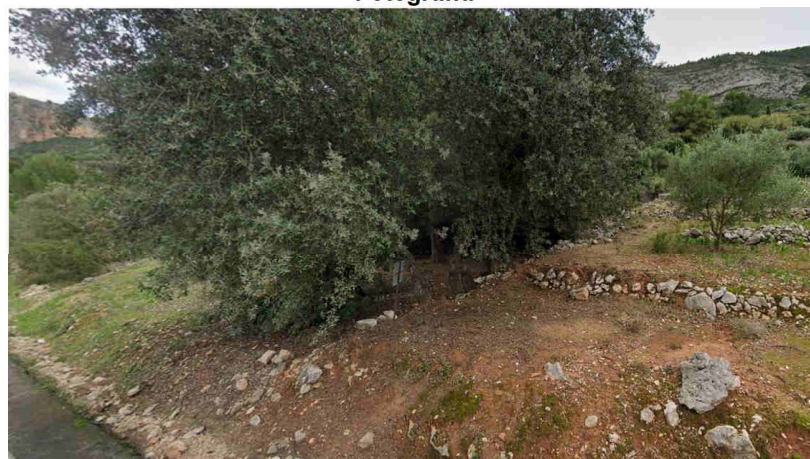

Imatge panoràmica





Nom del molló: M4-M4T

Data de la ressenya: 24/01/2024

Estat: Monumentat semidestruït

Coordenades

Tipus de senyal: Fita de calç i cant

ETRS89

X: 761196.023 m Altitud ortomètrica: 515.256 m

Data de visita: 2022-08-16

UTM fus 30

Y: 4295453.878 m Altitud el·lipsoidal: 564.889 m

Descripció: Situat en el lloc denominat la Font d'Aixa (Monte Grande o Umbría de la Llosa, segons l'acta) en el cim de la muntanya, en terreny de bosc baix. És comú als termes municipals d'Alcalalí, Pedreguer, Llíber i Xaló. Les dimensions de la fita són: base circular d'1.10 m de diàmetre i 0.85 m d'altura aproximadament.

La línia de terme reconeguda entre fites és recta.

Mapa de situació

Escala 1: 5000



Detall

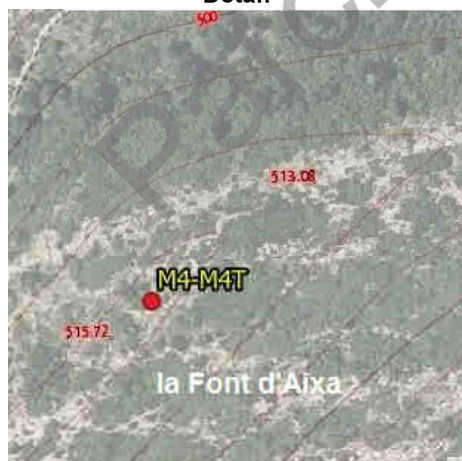

Fotografia

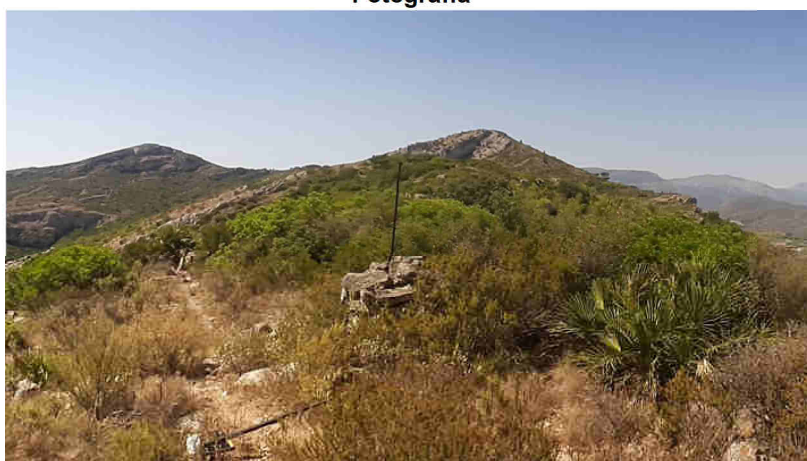

Imatge panoràmica

