

Nombre del mojón: M1-M3T

Fecha de la reseña: 24/01/2024

Estado: Virtual no accesible

Coordenadas

ETRS89

X: 759913.617 m Altitud ortométrica: 268.5 m

Tipo de señal:

UTM huso 30

Y: 4296930.514 m Altitud elipsoidal: m

Fecha de visita: 2023-09-15

Descripción: Está situado en la Urbanització Panosol, (sitio denominado Lometa de la Parra, según el acta), en antiguo terreno de monte bajo y viña, actualmente se corresponde con una zona urbanizada, el mojón se encuentra dentro de una parcela edificada. Es común a los términos municipales de Alcalalí, Benidoleig y Pedreguer.

Mapa de situación

Escala 1: 5000

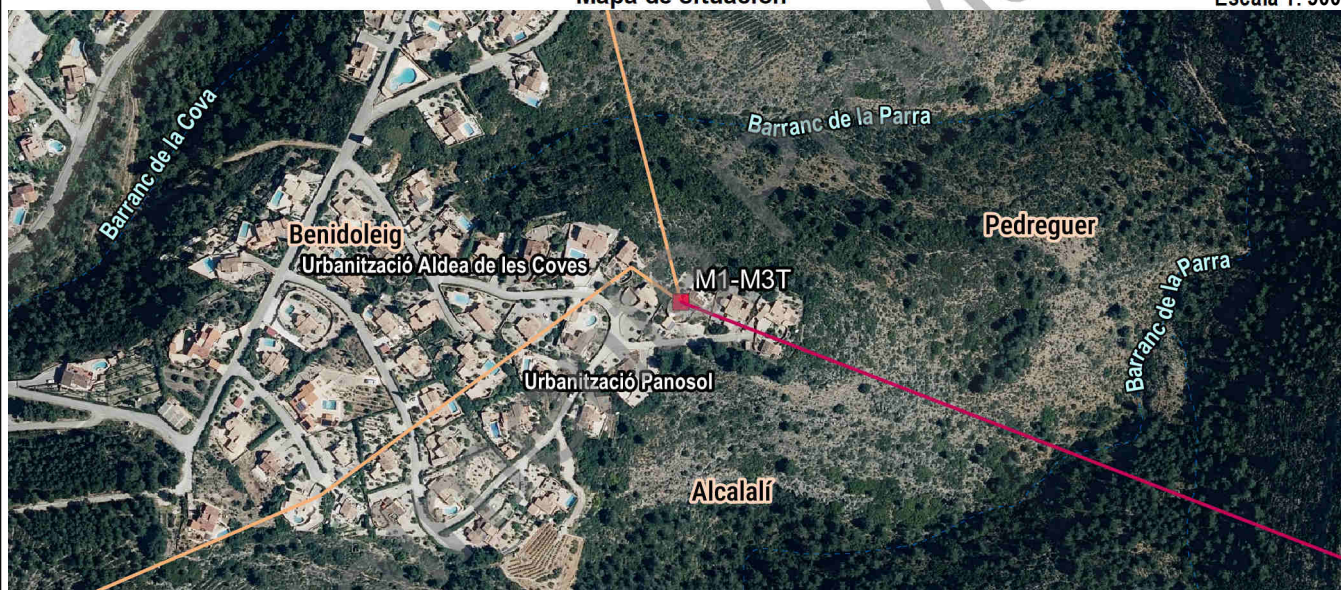

Detalle

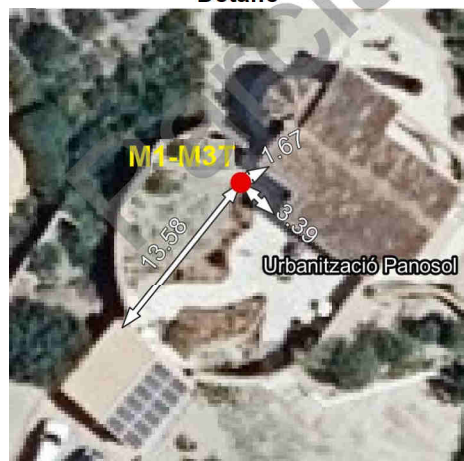

Fotografía



Imagen panorámica



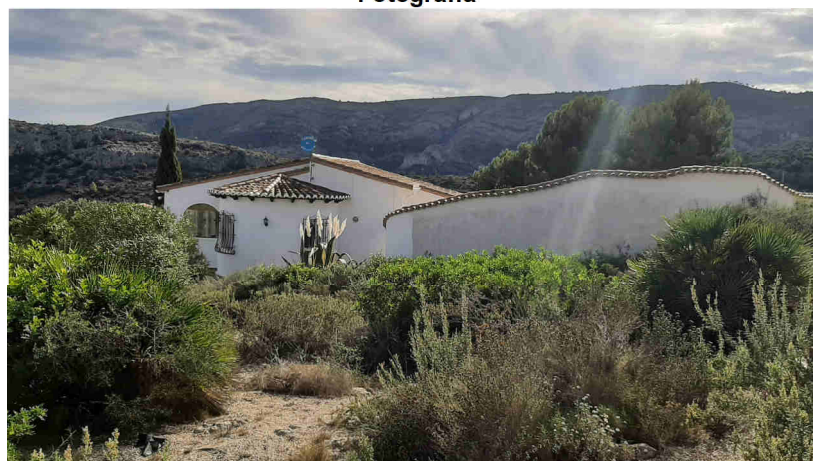

**Nombre del mojón: M2**

Fecha de la reseña: 24/01/2024

<b>Estado:</b>	Monumentado en buen estado	<b>Coordenadas</b>	<b>X:</b> 760547.612 m	<b>Altitud ortométrica:</b> 274.191 m
<b>Tipo de señal:</b>	Montón de piedras	<b>ETRS89</b>	<b>Y:</b> 4296685.887 m	<b>Altitud elipsoidal:</b> 323.82 m
<b>Fecha de visita:</b>	2023-09-15	<b>UTM huso 30</b>		

Descripción: Situado en el paraje denominado la Solana, (sito denominado Racó de la Planisa, según el acta), en terreno de monte bajo y pastos. Las dimensiones del mojón son: Base circular de 0.9 m de diámetro y 1 m de altura aproximadamente.

La línea de término provisional entre los mojones primero y segundo es recta, según acta.

Mapa de situación

Escala 1: 5000

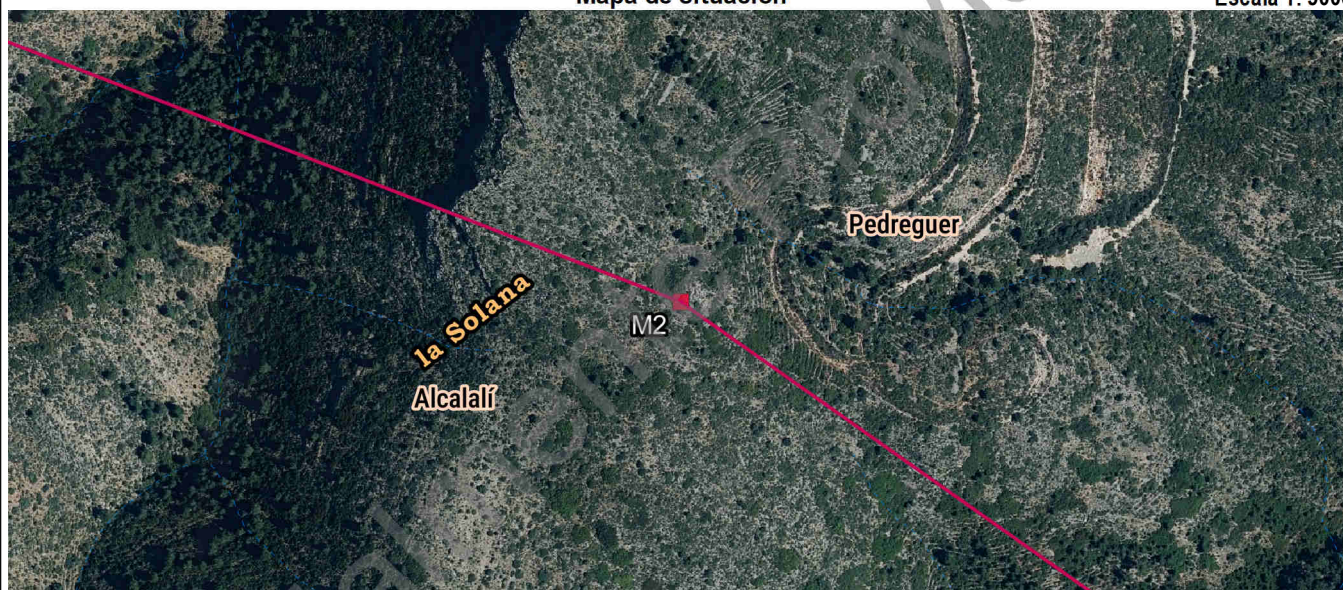

Detalle

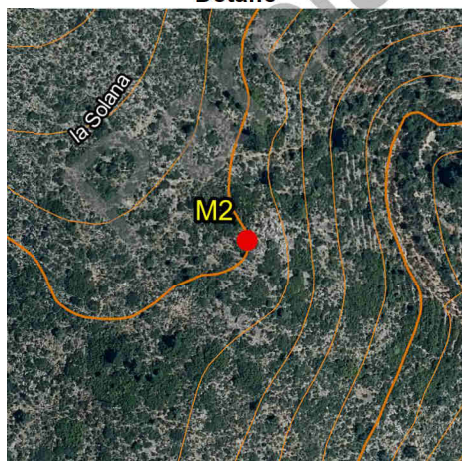

Fotografía



Imagen panorámica



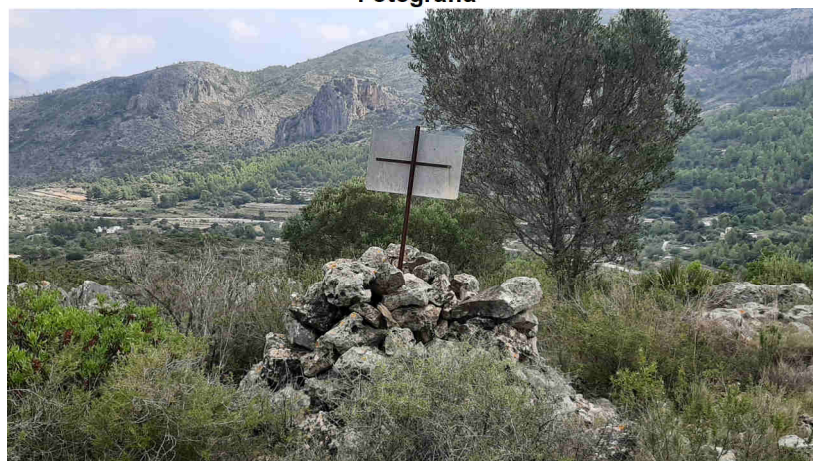
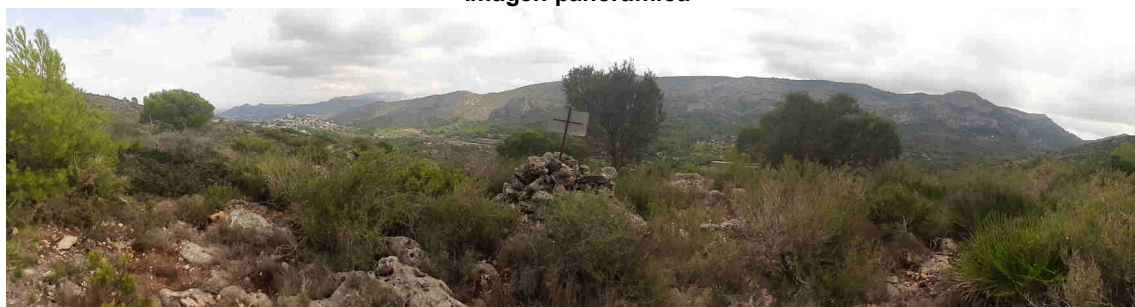

**Nombre del mojón: M3**

Fecha de la reseña: 24/01/2024

**Estado:** Desaparecido

**Coordenadas**

**Tipo de señal:**

ETRS89

X: 760964.366 m Altitud ortométrica: 157.7 m

**Fecha de visita:** 2023-09-15

UTM huso 30

Y: 4296392.027 m Altitud elipsoidal: m

Descripción: Situado en el paraje el Molló, (sitio denominado Partición de la Llosa, según el acta), en tierra de labor y en la margen izquierda del antiguo camino de Pedreguer a Alcalalí que actualmente se corresponde con la CV-720.

La línea de término reconocida entre mojones es recta.

Mapa de situación

Escala 1: 5000

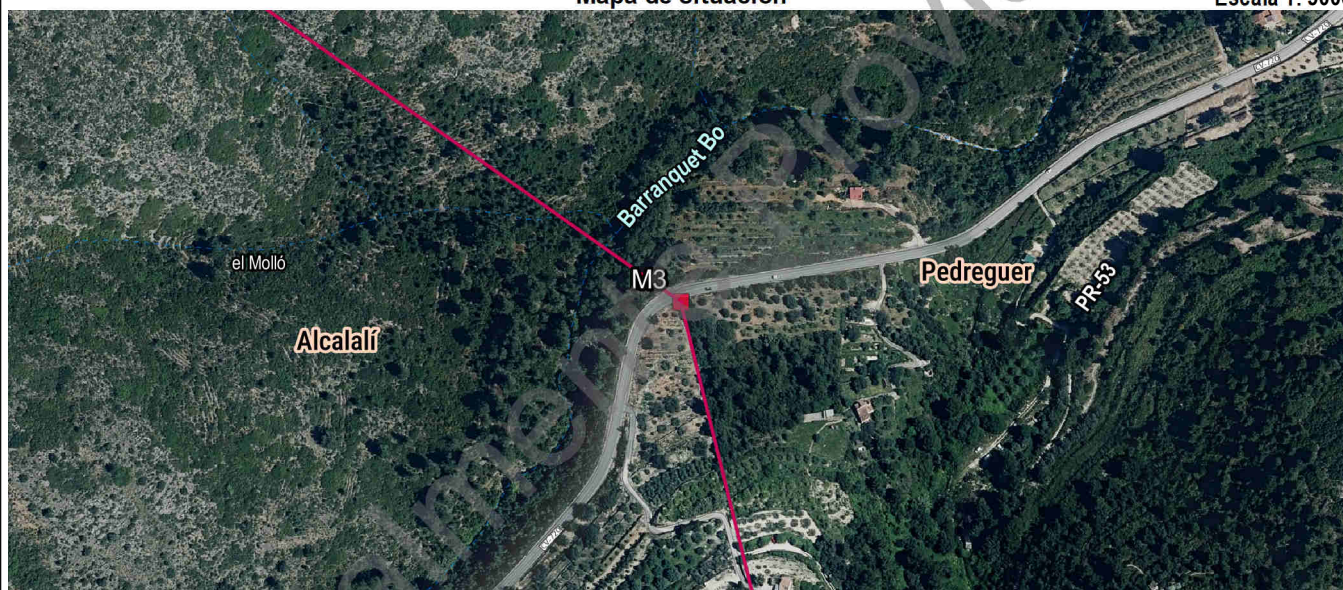

Detalle



Fotografía



Imagen panorámica



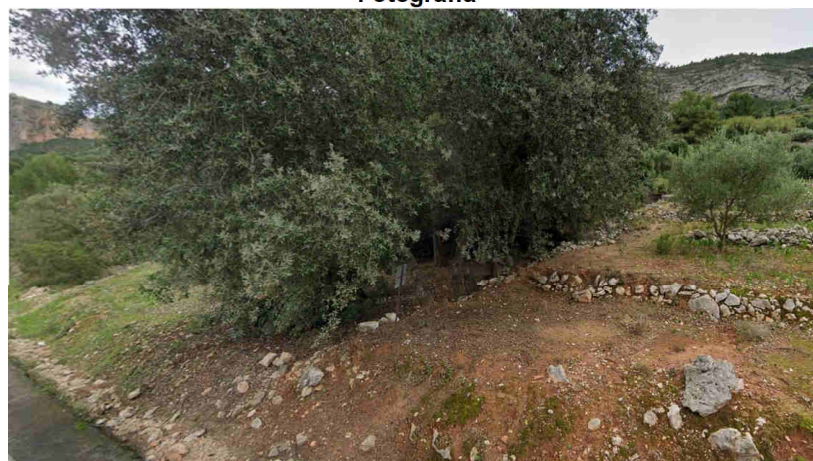

Nombre del mojón: **M4-M4T**

Fecha de la reseña: 24/01/2024

Estado:	Monumentado semidestruído	Coordenadas			
Tipo de señal:	Mojón de cal y canto	ETRS89	X: 761196.023 m	Altitud ortométrica:	515.256 m
Fecha de visita:	2022-08-16	UTM huso 30	Y: 4295453.878 m	Altitud elipsoidal:	564.889 m

Descripción: Situado en el sitio denominado la Font d'Aixa (Monte Grande o Umbría de la Llosa, según el acta) en la cumbre del monte, en terreno de monte bajo. Es común a los términos municipales de Alcalalí, Pedreguer, Llíber y Xaló. Base circular de 1.10 m de diámetro y 0.85 m de altura.

La línea de término reconocida entre mojones es recta.

Mapa de situación

Escala 1: 5000



Detalle

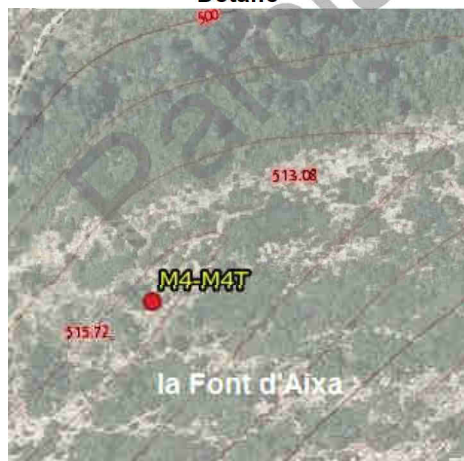

Fotografía

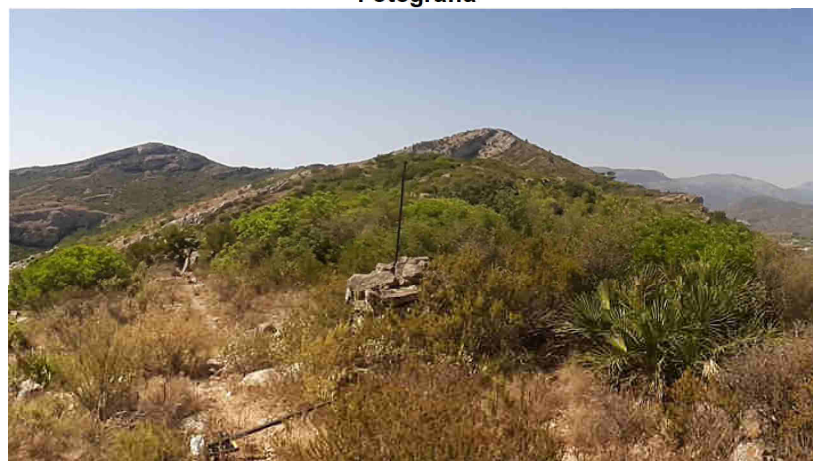

Imagen panorámica

