

Nom del molló: M1-M4T

Data de la ressenya: 07/02/2024

Estat: Monumentat semidestruït

Coordenades

Tipus de senyal: Fita de calç i cant

ETRS89

X: 761196.023 m Altitud ortomètrica: 515.256 m

Data de visita: 2022-08-16

UTM fus 30

Y: 4295453.878 m Altitud el·lipsoidal: 564.889 m

Descripció: Situat en el lloc denominat "La Font d'Aixa" ("Monte Grande" o "Umbría de la Llosa", segons l'acta), en el cim de la muntanya, en terreny de bosc baix. És comú als termes d'Alcalalí, Xaló, Llíber i Pedreguer. Les dimensions de la fita són: Base circular d'1,10 m de diàmetre i 0,85 m d'altura.

Mapa de situació

Escala 1: 5000

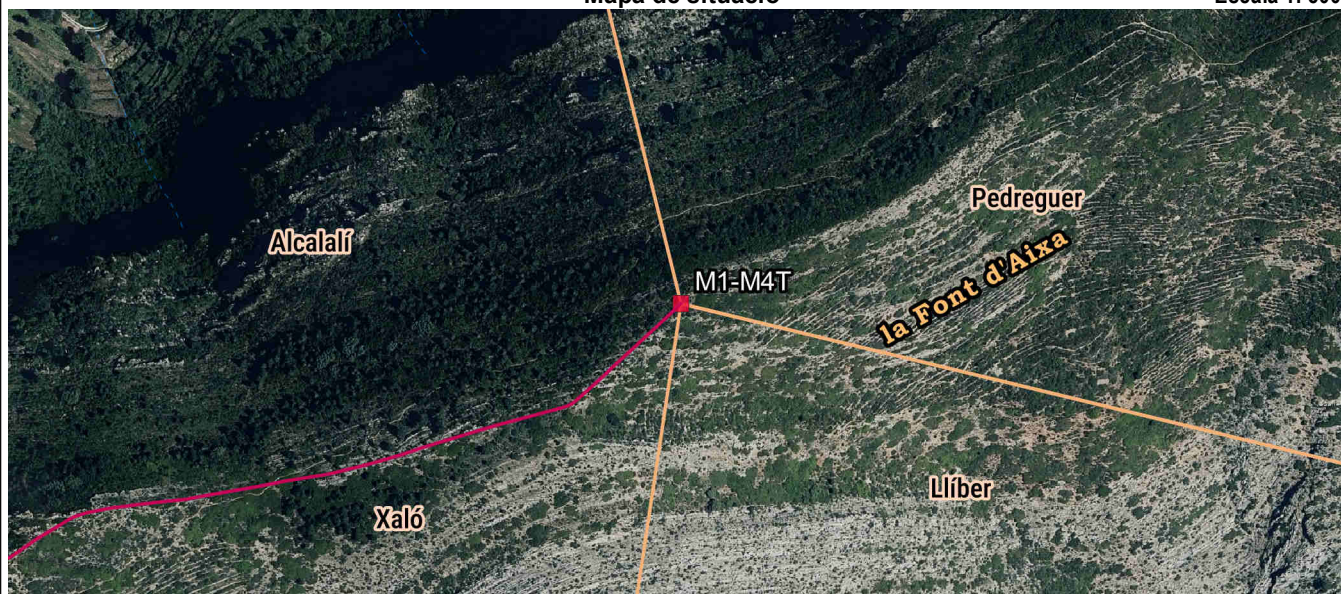

Detall

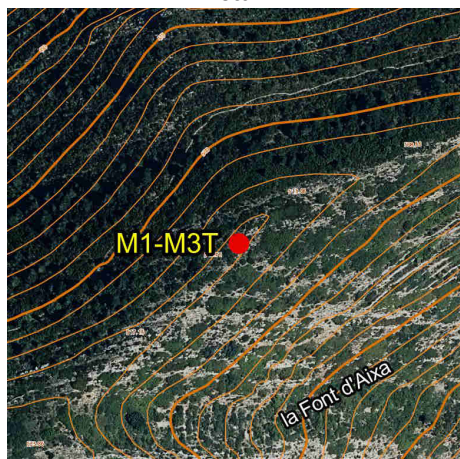

Fotografia



Imatge panoràmica

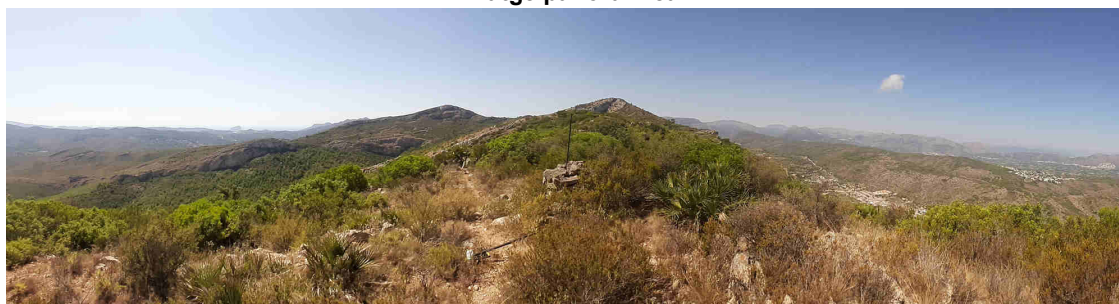



Nom del molló: M2

Data de la ressenya: 07/02/2024

Estat: Monumentat semidestruït

Coordenades

Tipus de senyal: Muntó de pedres

ETRS89

X: 758062.988 m

Altitud ortomètrica: 304.452 m

Data de visita: 2023-09-20

UTM fus 30

Y: 4293589.745 m

Altitud el·lipsoidal: 354.21 m

Descripció: Situat en el lloc denominat "Els Plans" (la Coma, segons l'acta), en antic terreny de bosc baix i pastures, hui part alta de la urbanització Solana de l'Almàssera. Les dimensions de la fita són: Base circular d'1,00 m de diàmetre i 0,95 m d'altura.

La línia de terme reconeguda entre les fites primera i segona és la determinada per la divisòria de les aigües en la qual es troben ambdues fites.

Mapa de situació

Escala 1: 5000

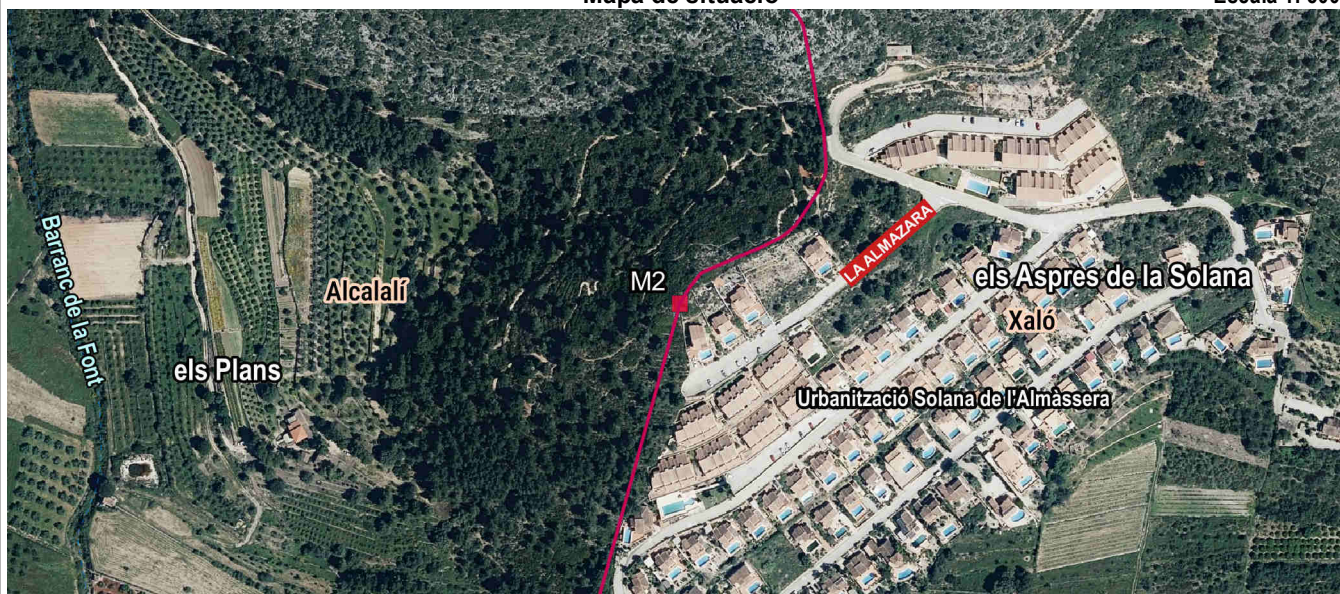

Detall

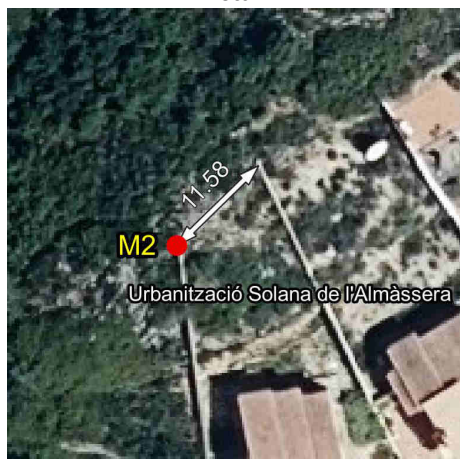

Fotografia



Imatge panoràmica





**Nom del molló: M3**

Data de la ressenya: 07/02/2024

**Estat:** Virtual replantejat

**Coordenades**

**Tipus de senyal:**

ETRS89

X: 757899.544 m Altitud ortomètrica: 206.14 m

**Data de visita:** 2023-09-20

UTM fus 30

Y: 4292997.358 m Altitud el·lipsoidal: 255.911 m

Descripció: Situat en el lloc denominat "La Cava" ("Raconá", segons l'acta), en el marge esquerre de l'antic camí d'Alcalalí a Xaló, hui carretera CV-750, en antiga llinda de vinya i terra de labor.

La línia de terme reconeguda entre les fites segona i tercera és la recta que les uneix.

Mapa de situació

Escala 1: 5000

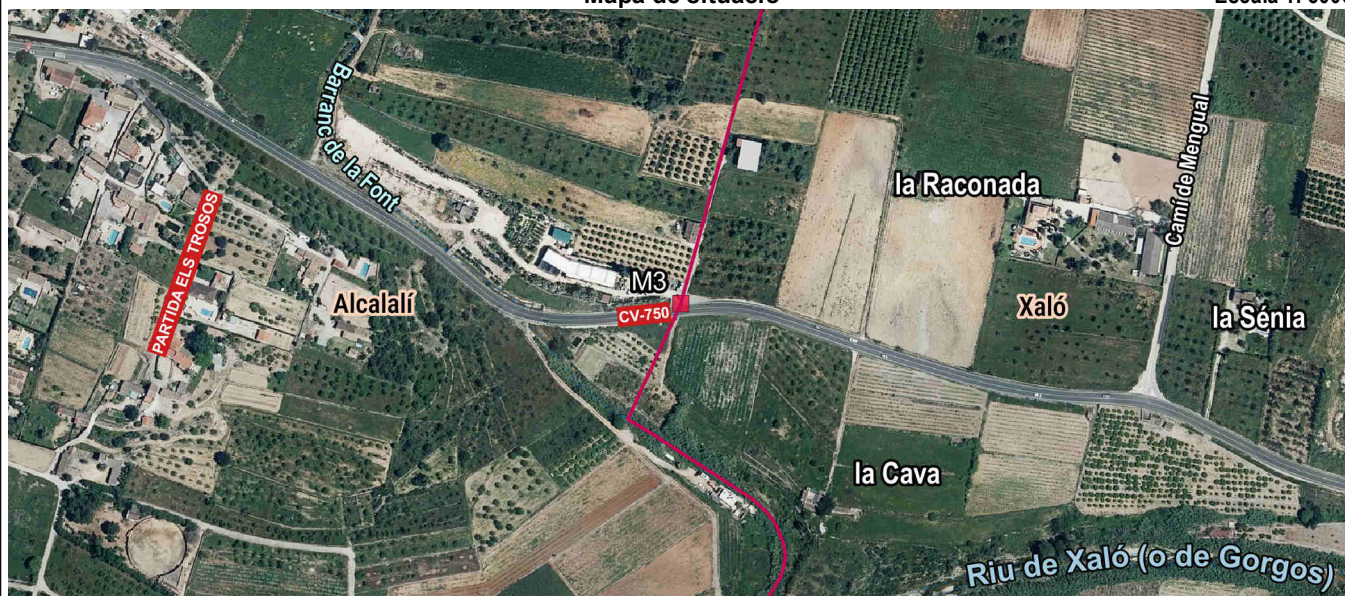

Detall

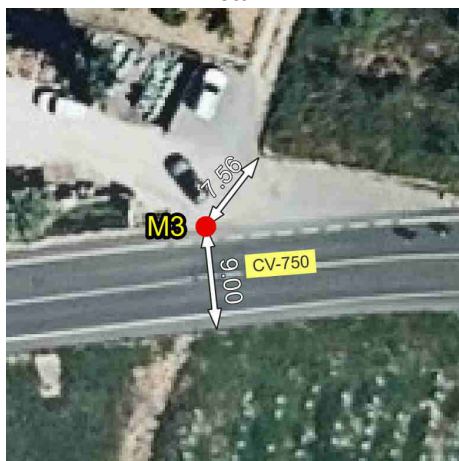

Fotografia



Imatge panoràmica





**Nom del molló: M4-M3T**

Data de la ressenya: 07/02/2024

**Estat:** Virtual no accessible

**Coordenades**

**Tipus de senyal:**

ETRS89

X: 756383.544 m **Altitud ortomètrica:**

**Data de visita:** 2023-09-20

UTM fus 30

Y: 4289622.363 m **Altitud el·lipsoidal:**

**Descripció:** Situat en l'eix de les aigües corrents del barranc del Negre.

És comú als termes d'Alcalalí, Xaló i Tàrbena.

La línia de terme reconeguda entre les fites tercera i quarta va de la forma següent: des de la fita tercera va per la normal a l'eix de les aigües corrents del barranc de la Font ("Barranco de Alcalalí", segons l'acta), fins a la intersecció d'esta normal amb l'eix; des d'este punt segueix per l'eix de les aigües corrents del barranc, fins que este eix talla l'eix de les aigües corrents del riu de Xaló (o de Gorgos); des d'ací continua la línia de terme per l'eix de les aigües corrents de l'esmentat riu fins que este eix troba l'eix de les aigües corrents del barranc de les Passules ("Barranco de Pazules", segons l'acta); des d'este punt d'intersecció segueix fins a la fita quarta per l'eix de les aigües corrents de l'esmentat barranc. Este barranc es diu "barranc de les Passules" des del riu Xaló fins al lloc denominat partida del "Maestre", segons l'acta, i des d'este lloc fins a la fita quarta rep el nom de "Barranc del Negre", constituint amb les dues denominacions un sol i únic barranc.

Mapa de situació

Escala 1: 5000

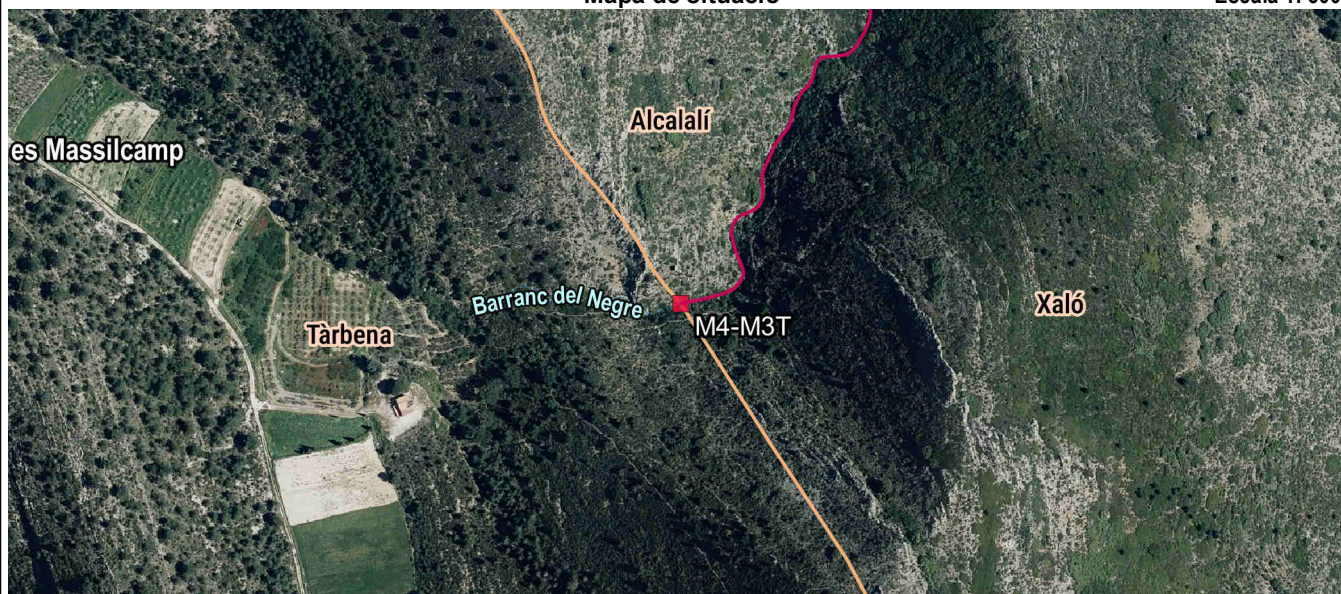

Detall

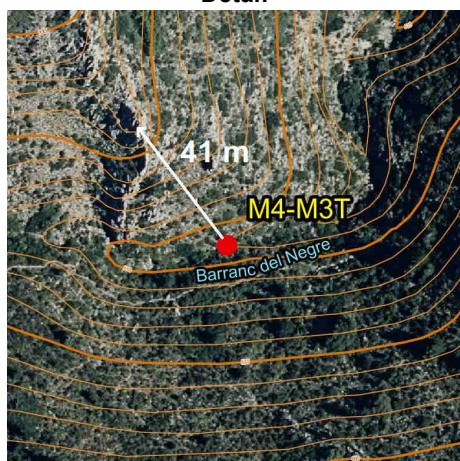

Fotografia

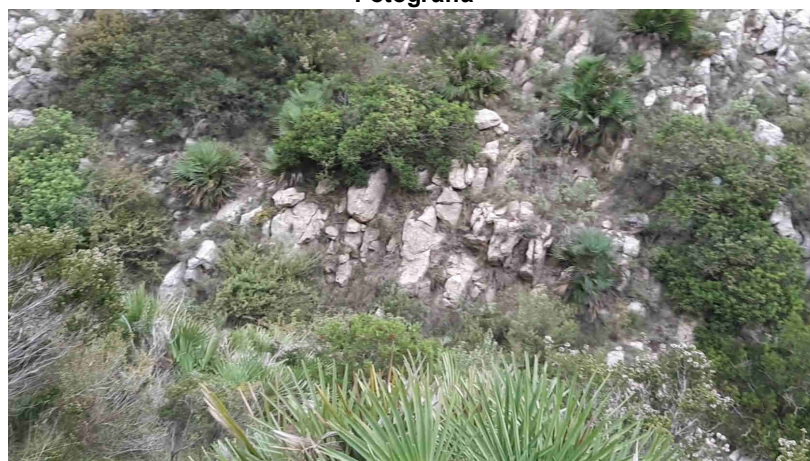

Imatge panoràmica

