

Nombre del mojón: M1-M4T

Fecha de la reseña: 07/02/2024

Estado: Monumentado semidestruído

Coordenadas

Tipo de señal: Mojón de cal y canto

ETRS89

X: 761196.023 m

Altitud ortométrica: 515.256 m

Fecha de visita: 2022-08-16

UTM huso 30

Y: 4295453.878 m

Altitud elipsoidal: 564.889 m

Descripción: Situado en el sitio denominado la Font d'Aixa, ("Monte Grande" o Umbría de la Llosa según el acta), en la cumbre del monte, en terreno de monte bajo. Es común a los términos de Alcalalí, Xaló, Llíber y Pedreguer. Las dimensiones del mojón son: Base circular de 1.10 m de diámetro y 0.85 m de altura.

Mapa de situación

Escala 1: 5000

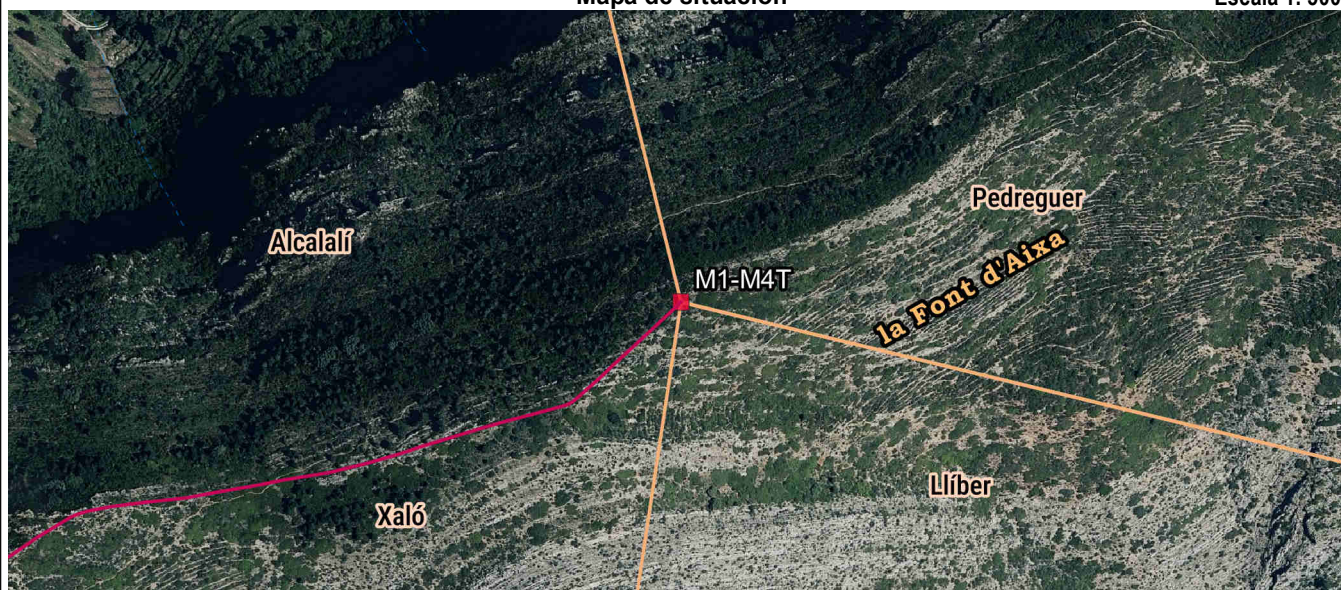

Detalle

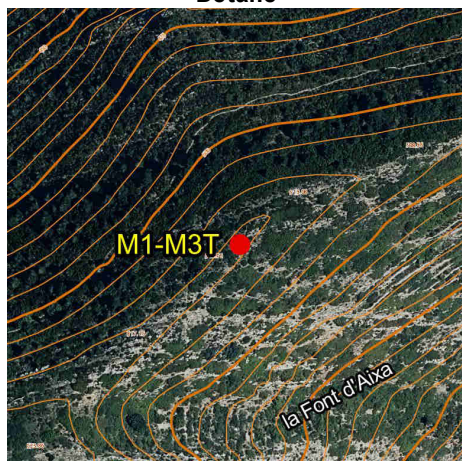

Fotografía



Imagen panorámica

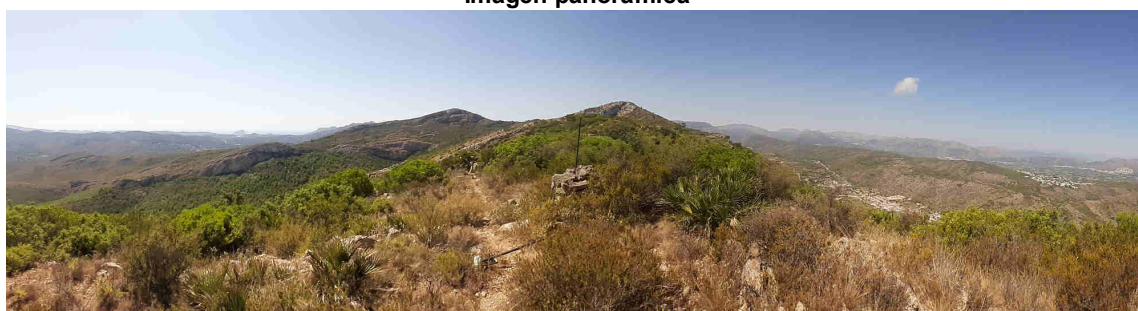

Nombre del mojón: M2

Fecha de la reseña: 07/02/2024

Estado: Monumentado semidestruido

Coordenadas

Tipo de señal: Montón de piedras

ETRS89

X: 758062.988 m Altitud ortométrica: 304.452 m

Fecha de visita: 2023-09-20

UTM huso 30

Y: 4293589.745 m Altitud elipsoidal: 354.21 m

Descripción: Situado en el sitio denominado els Plans (la Coma según el acta), en antiguo terreno de monte bajo y pastos, hoy parte alta de la urbanització Solana de l'Almàssera. Las dimensiones del mojón son: Base circular de 1.00 m de diámetro y 0.95 m de altura.

La línea de término reconocida entre los mojones primero y segundo es la determinada por la divisoria de las aguas en la que se hallan ambos mojones.

Mapa de situación

Escala 1: 5000

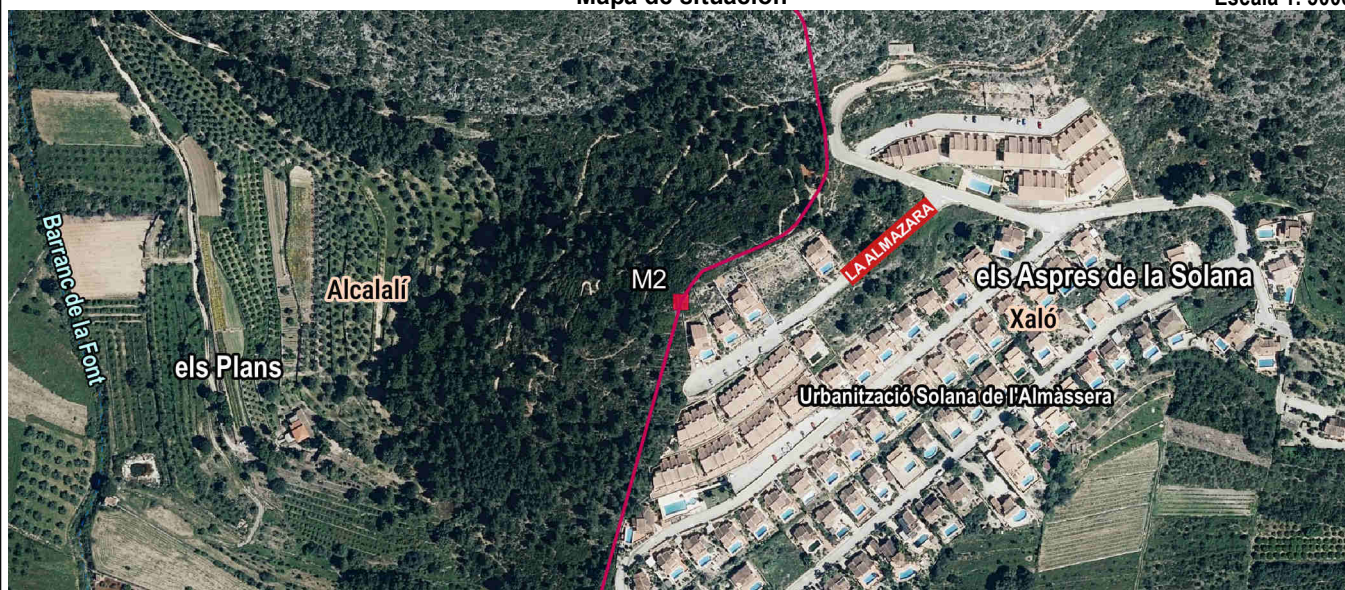

Detalle

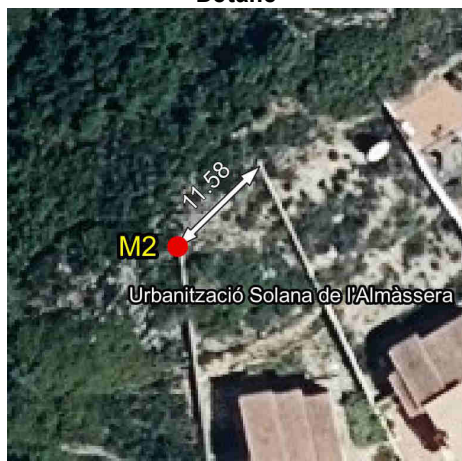

Fotografía



Imagen panorámica



Nombre del mojón: M3

Fecha de la reseña: 07/02/2024

Estado: Virtual replanteado

Coordenadas

Tipo de señal:

ETRS89

X: 757899.544 m Altitud ortométrica: 206.14 m

Fecha de visita: 2023-09-20

UTM huso 30

Y: 4292997.358 m Altitud elipsoidal: 255.911 m

Descripción: Situado en el sitio denominado la Cava (Raconá según el acta), en la margen izquierda del antiguo camino de Alcalalí a Xaló, hoy carretera CV-750, en antigua linde de viña y tierra de labor.

La línea de término reconocida entre los mojones segundo y tercero es la recta que los une.

Mapa de situación

Escala 1: 5000

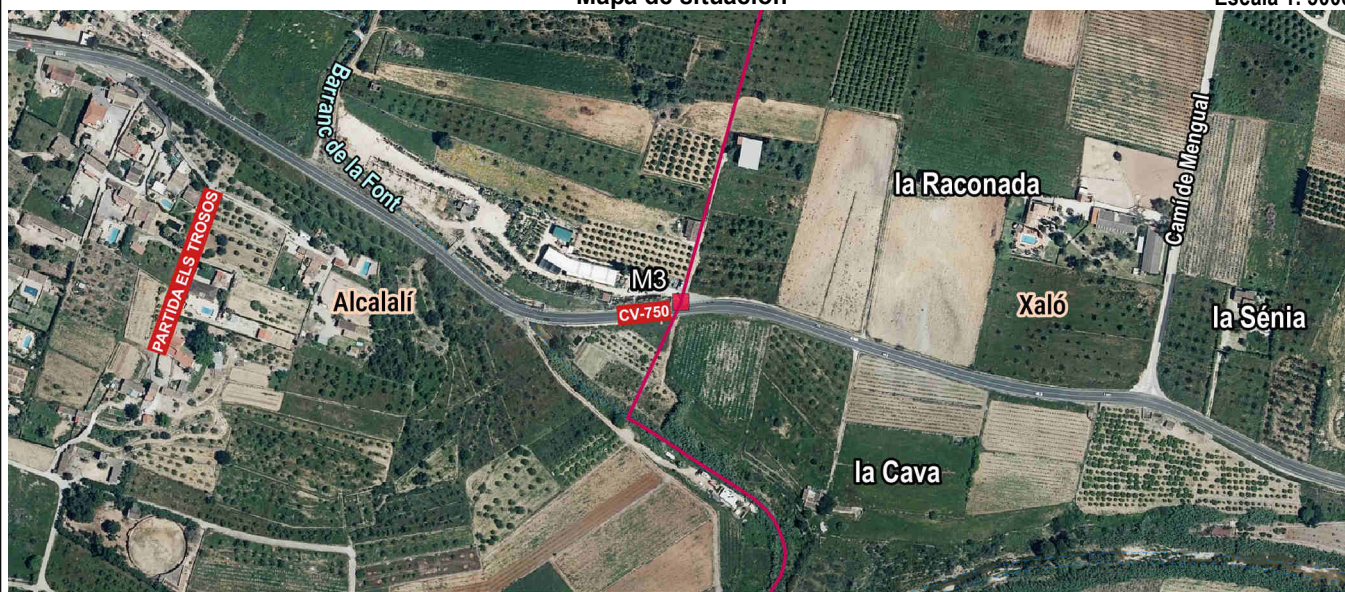

Detalle

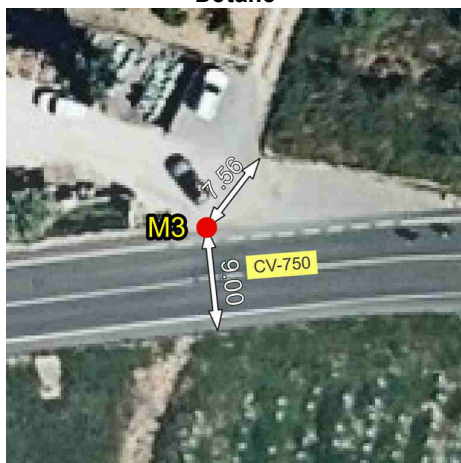

Fotografía



Imagen panorámica



Nombre del mojón: M4-M3T

Fecha de la reseña: 07/02/2024

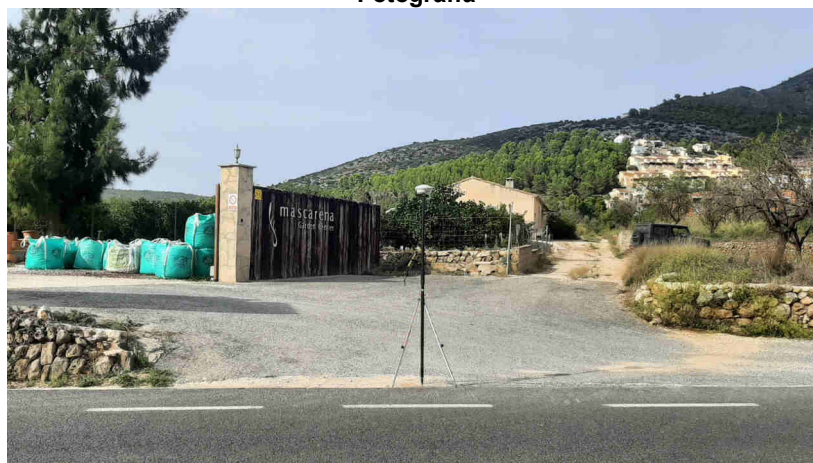
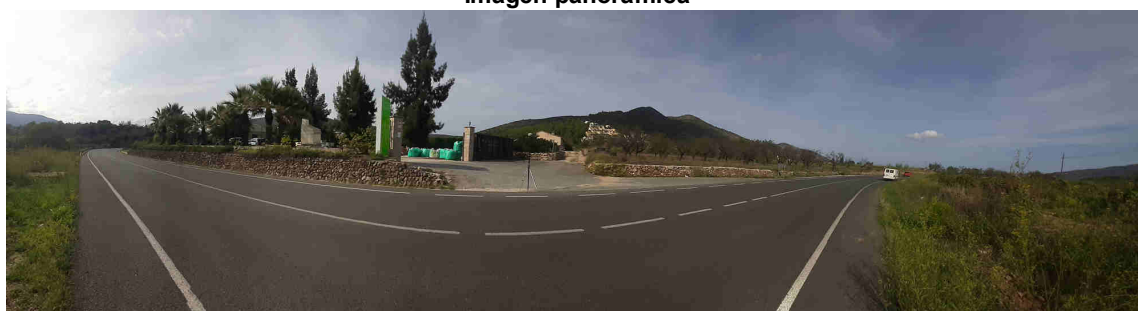
Estado: Virtual no accesible

Coordenadas

ETRS89

X: 756383.544 m **Altitud ortométrica:**

Tipo de señal:

UTM huso 30

Y: 4289622.363 m **Altitud elipsoidal:**

Fecha de visita: 2023-09-20

Descripción: Situado en el eje de las aguas corrientes del barranc del Negre. Es común a los términos de Alcalalí, Xaló y Tàrbena.

La línea de término reconocida entre los mojones tercero y cuarto va del modo siguiente: desde el mojón tercero va por la normal al eje de las aguas corrientes del barranc de la Font (barranco de Alcalalí según el acta), hasta la intersección de dicha normal con el eje; desde este punto sigue por el eje de las aguas corrientes del barranco, hasta que este eje corta al eje de las aguas corrientes del Riu de Xaló (o de Gorgos); desde aquí continúa la línea de término por el eje de las aguas corrientes del mencionado río hasta que dicho eje encuentra al eje de las aguas corrientes del barranc de les Passules, (barranco de Pazules según el acta); desde este punto de intersección sigue hasta el mojón cuarto por el eje de las aguas corrientes del mencionado barranco. Este barranco se llama barranc de les Passules desde el Riu Xaló hasta el sitio denominado partida del "Maestre" según el acta, y desde este sitio hasta el mojón cuarto recibe el nombre de barranc del Negre, constituyendo con ambas denominaciones un solo y único barranco.

Mapa de situación

Escala 1: 5000

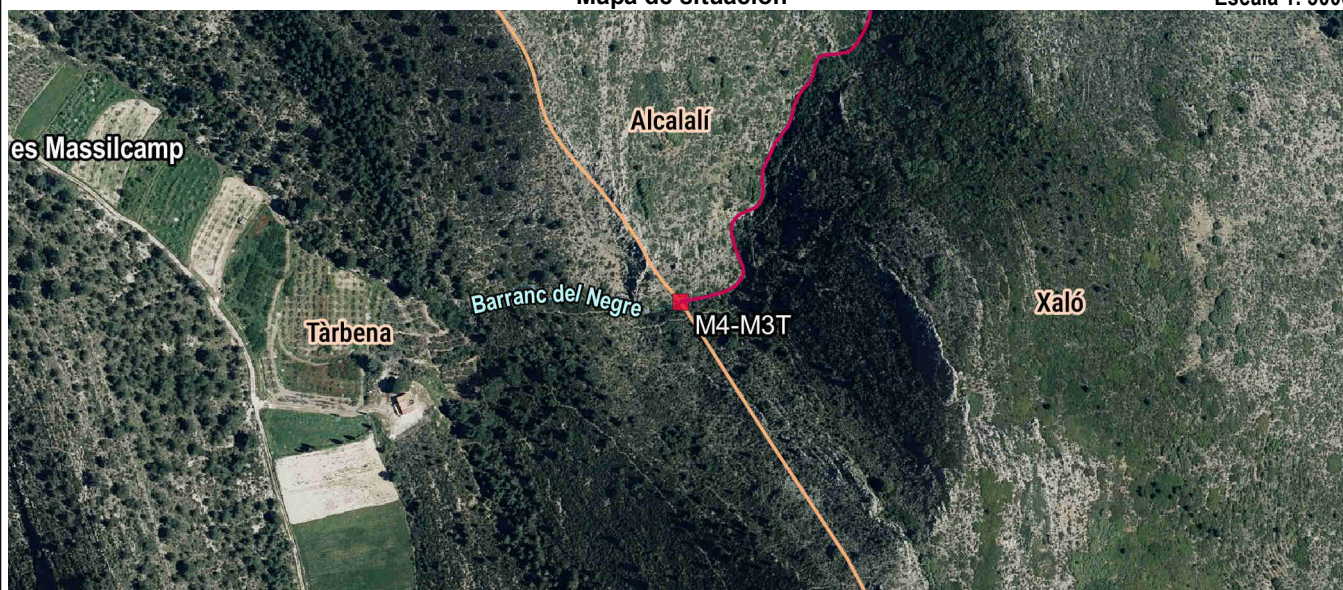

Detalle

Fotografía

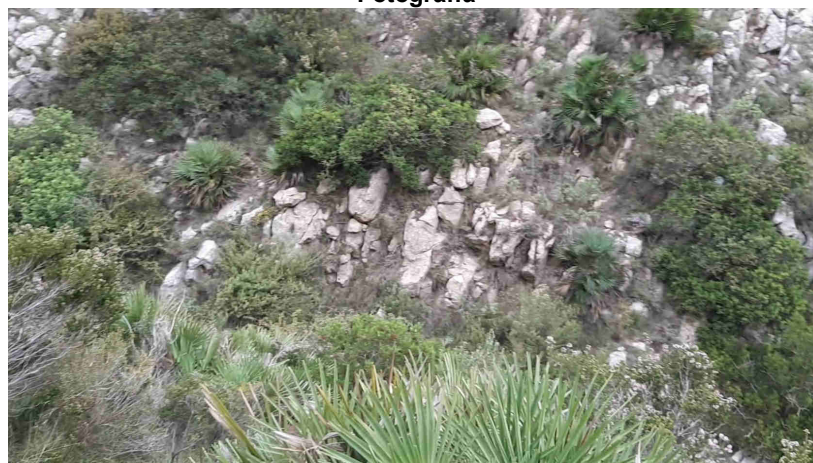

Imagen panorámica

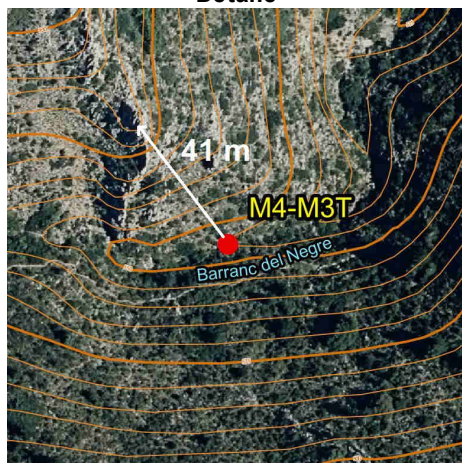