

DELIMITACIÓ MUNICIPAL
DELIMITACIÓN MUNICIPAL



LÍNIA LÍMIT ENTRE ELS TERMES MUNICIPALS DE ALTURA I LLÍRIA
LÍNEA LÍMITE ENTRE LOS TÉRMINOS MUNICIPALES DE ALTURA Y LLÍRIA

Nom del molló: M1=M3T <i>Nombre del mojón:</i> M1 = M3T	Data de visita / Fecha de visita: 31/07/2018
Tipus de punt: molló verdader mesurat <i>Tipo de punto:</i> mojón verdadero medido	
Estat: trobat <i>Estado:</i> encontrado	
X, Y UTM-ETRS89: (m) X: 701115,243 Y: 4403101,003	
Altura ortomètrica i el·lipsoïdal (m) <i>Altura ortométrica y elipsoidal (m)</i> H(orto): 613,753 h(el): 665,01	
Tipus de senyal: Molló de forma cònica de calç i cant <i>Tipo de señal:</i> Mojón de forma cònica de cal y canto.	

Situació / Situación

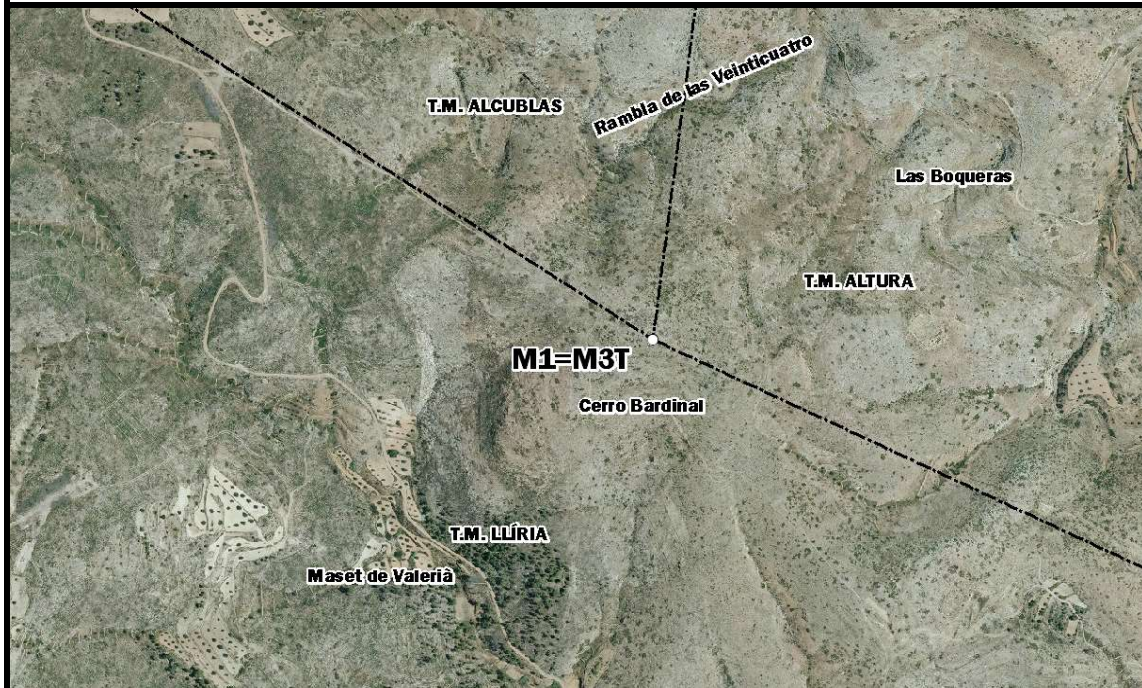

Descripció d'ubicació: / Descripción de ubicación:

Es troba en el lloc anomenat "Les Vint-i-quatre" (Terme d'Altura) o "El Bardinal" (Terme de Lliria), en terreny de muntanya baixa. Se situa dins de la parcel·la amb referència cadastral 46018A01200092.

Se encuentra en el sitio denominado "Las Veinticuatro" (Término de Altura) o "El Bardinal" (Término de Lliria), en terreno de monte bajo. Se ubica dentro de la parcela con referencia catastral 46018A01200092.

Geometria línia a punt anterior: / Geometría línea al punto anterior:

Comentaris: / Comentarios:

El molló es comú als termes municipals de Alcublas, Llíria i Altura. Es troba en bon estat. Té una alçada de 2.80 m i un diàmetre de 1.90 m. a la seva base. La cota està observada en el sòl.

El mojón es común a los términos municipales de Alcublas, Llíria y Altura. Se encuentra en buen estado. Tiene una altura de 2.80 m. y un diámetro de 1.90 m en su base. La cota está observada en el suelo.

Croquis:

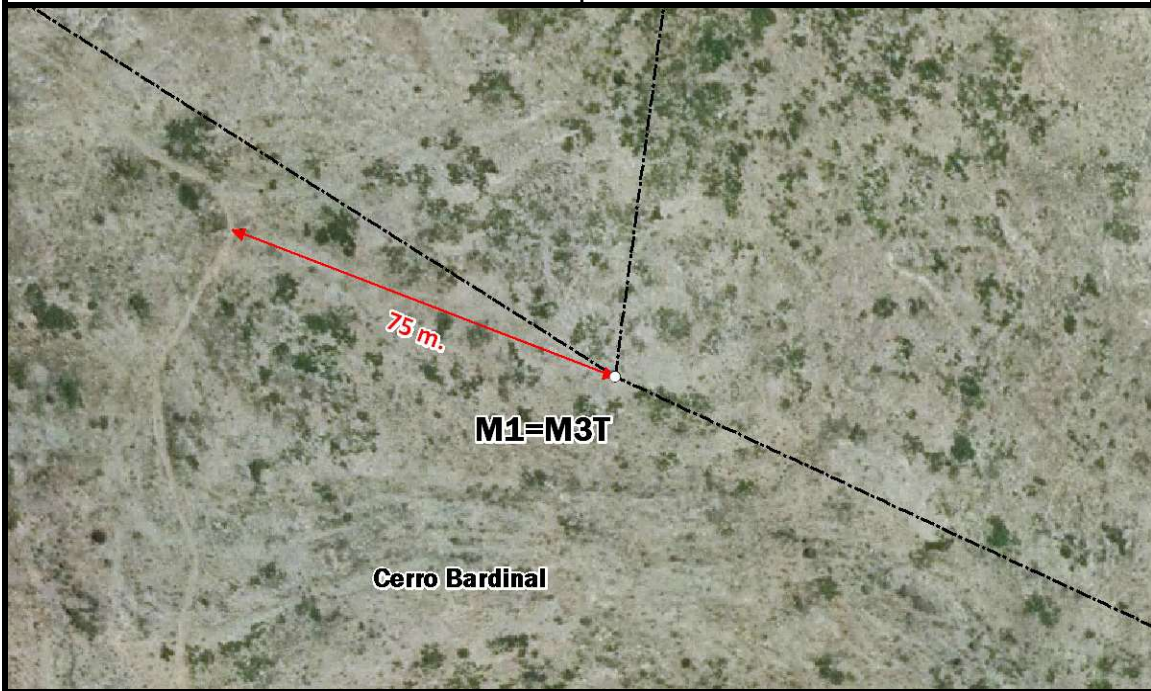

Fotografia panoràmica / Fotografía panorámica



DELIMITACIÓ MUNICIPAL
DELIMITACIÓN MUNICIPAL



LÍNIA LÍMIT ENTRE ELS TERMES MUNICIPALS DE ALTURA I LLÍRIA
LÍNEA LÍMITE ENTRE LOS TÉRMINOS MUNICIPALES DE ALTURA Y LLÍRIA

Nom del molló: M2 <i>Nombre del mojón:</i> M2	Data de visita / Fecha de visita: 31/07/2018
Tipus de punt: molló verdader mesurat <i>Tipo de punto:</i> mojón verdadero medido	
Estat: trobat <i>Estado:</i> encontrado	
X, Y UTM-ETRS89: (m) X: 702537,924 Y: 4402457,933	
Altura ortomètrica i el·lipsoïdal (m) <i>Altura ortométrica y elipsoidal (m)</i> H(orto): 496,069 h(el): 547,27	
Tipus de senyal: Molló de forma cònica de calç i cant <i>Tipo de señal:</i> Mojón de forma cònica de cal y canto.	

Situació / Situación



Descripció d'ubicació: / Descripción de ubicación:

Es troba en el lloc anomenat "Umbría de Torres" (Terme d'Altura) o "Torres" (Terme de Lliria), en terreny de muntanya baixa. Se situa dins de la parcel·la amb referència cadastral 46149A00900081.

Se encuentra en el sitio denominado "Umbría de Torres" (Término de Altura) o "Torres" (Término de Lliria), en terreno de monte bajo. Se ubica dentro de la parcela con referencia catastral 46149A00900081.

Geometria línia a punt anterior: / Geometría línea al punto anterior:

Recta

Recta

Comentaris: / Comentarios:

Es troba en bon estat. Té una alçada de 2.15 m i un diàmetre de 1.75 m. a la seva base. La cota està observada en el sòl.

Se encuentra en buen estado. Tiene una altura de 2.15 m. y un diámetro de 1.75 m en su base. La cota está observada en el suelo.

Croquis:



Fotografia panoràmica / Fotografía panorámica



DELIMITACIÓ MUNICIPAL
DELIMITACIÓN MUNICIPAL



LÍNIA LÍMIT ENTRE ELS TERMES MUNICIPALS DE ALTURA I LLÍRIA
LÍNEA LÍMITE ENTRE LOS TÉRMINOS MUNICIPALES DE ALTURA Y LLÍRIA

Nom del molló: M3 <i>Nombre del mojón:</i> M3	Data de visita / Fecha de visita: 31/07/2018
Tipus de punt: molló verdader mesurat <i>Tipo de punto:</i> mojón verdadero medido	
Estat: trobat <i>Estado:</i> encontrado	
X, Y UTM-ETRS89: (m) X: 702990,063 Y: 4402283,342	
Tipus de senyal: Molló de forma cònica de calç i cant <i>Tipo de señal:</i> Mojón de forma cònica de cal y canto.	

Situació / Situación



Descripció d'ubicació: / Descripción de ubicación:

Es troba en el lloc anomenat "Cueva de las Gachas" (Terme d'Altura) o "Barranc" (Terme de Lliria), en terreny de muntanya baixa. Se situa dins de la parcel·la amb referència cadastral 46149A00900248.

Se encuentra en el sitio denominado "Cueva de las Gachas" (Término de Altura) o "Barranc" (Término de Lliria), en terreno de monte bajo. Se ubica dentro de la parcela con referencia catastral 46149A00900248.

Geometria línia a punt anterior: / Geometría línea al punto anterior:

Recta

Recta

Comentaris: / Comentarios:

Es troba en bon estat. Té una alçada de 1.80 m i un diàmetre de 1.50 m. a la seva base. La cota està observada en el sòl.

Se encuentra en buen estado. Tiene una altura de 1.80 m. y un diámetro de 1.50 m en su base. La cota está observada en el suelo.

Croquis:



Fotografia panoràmica / Fotografía panorámica

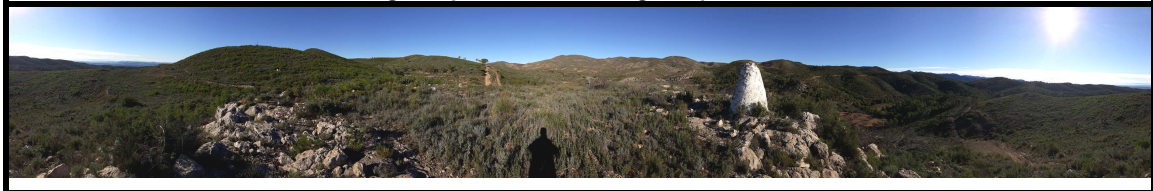

DELIMITACIÓ MUNICIPAL
DELIMITACIÓN MUNICIPAL



LÍNIA LÍMIT ENTRE ELS TERMES MUNICIPALS DE ALTURA I LLÍRIA
LÍNEA LÍMITE ENTRE LOS TÉRMINOS MUNICIPALES DE ALTURA Y LLÍRIA

Nom del molló: M4 <i>Nombre del mojón:</i> M4	Data de visita / Fecha de visita: 31/07/2018
Tipus de punt: molló verdader mesurat <i>Tipo de punto:</i> mojón verdadero medido	
Estat: trobat <i>Estado:</i> encontrado	
X, Y UTM-ETRS89: (m) X: 703926,514 Y: 4402153,515	
Tipus de senyal: Molló de forma tronc-cònica de calç i cant <i>Tipo de señal:</i> Mojón de forma tronco-cónica de cal y canto.	

Situació / Situación

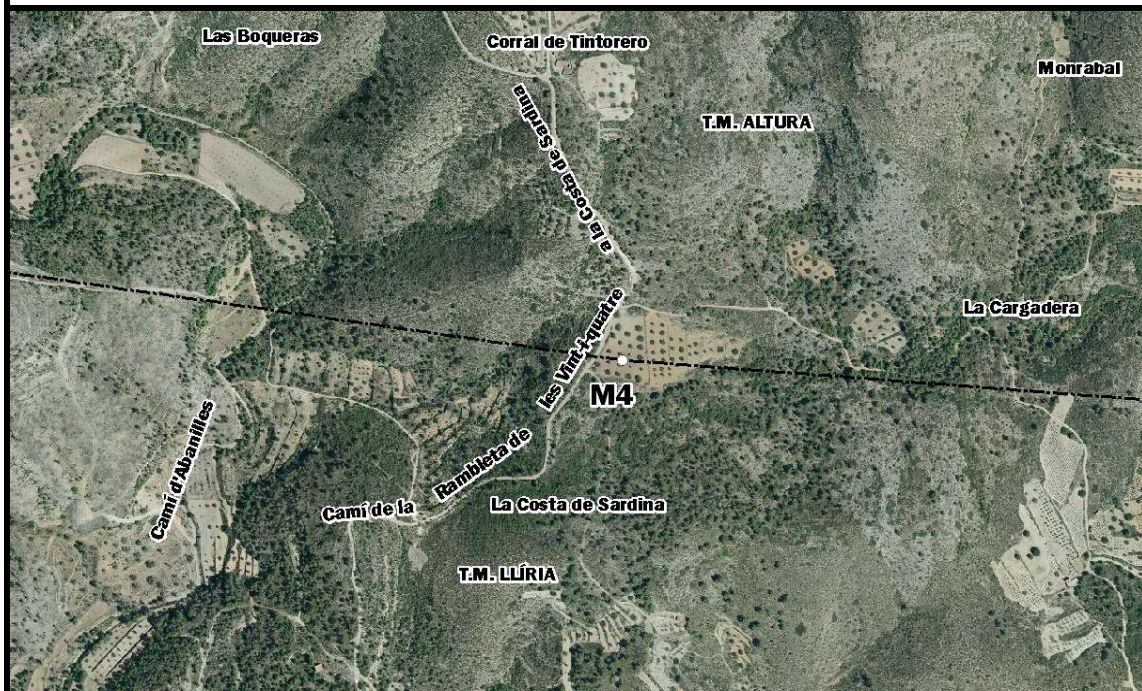

Descripció d'ubicació: / Descripción de ubicación:

Es troba en el lloc anomenat "Tintorero - Aragón" (Terme d'Altura) o "La Costa de Sardina" (Terme de Lliria), en cultiu d'oliveres i ametlers, a uns 30 metres del "Camí de la Rambleta de les Vint-i-quatre a la Costa de Sardina".

Se encuentra en el sitio denominado "Tintorero - Aragón" (Término de Altura) o "La Costa de Sardina" (Término de Lliria), en cultivo de olivos y almendros, a unos 30 metros del "Camí de la Rambleta de les Vint-i-quatre a la Costa de Sardina".

Geometria línia a punt anterior: / Geometría línea al punto anterior:

Recta

Recta

Comentaris: / Comentarios:

Es troba en bon estat. Té una alçada de 2.00 m i un diàmetre de 2.10 m. a la seva base. La cota està observada en el sòl.

Se encuentra en buen estado. Tiene una altura de 2.00 m. y un diámetro de 2.10 m en su base. La cota está observada en el suelo.

Croquis:



Fotografia panoràmica / Fotografía panorámica



DELIMITACIÓ MUNICIPAL
DELIMITACIÓN MUNICIPAL



LÍNIA LÍMIT ENTRE ELS TERMES MUNICIPALS DE ALTURA I LLÍRIA
LÍNEA LÍMITE ENTRE LOS TÉRMINOS MUNICIPALES DE ALTURA Y LLÍRIA

Nom del molló: M5 <i>Nombre del mojón:</i> M5	Data de visita / Fecha de visita: 31/07/2018
Tipus de punt: molló verdader mesurat <i>Tipo de punto:</i> mojón verdadero medido	
Estat: trobat <i>Estado:</i> encontrado	
X, Y UTM-ETRS89: (m) X: 704723,805 Y: 4402095,388	
Tipus de senyal: Molló de forma cònica de calç i cant <i>Tipo de señal:</i> Mojón de forma cònica de cal y canto.	

Situació / Situación

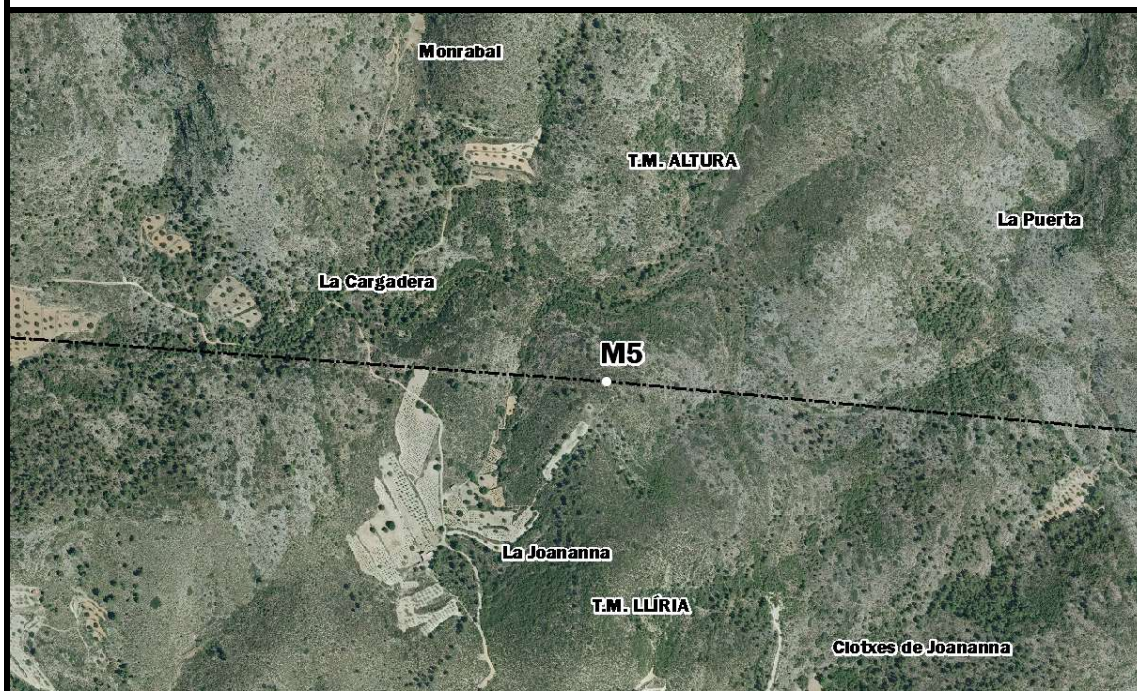

Descripció d'ubicació: / Descripción de ubicación:

Es troba en el lloc anomenat "La Puerta" (Terme d'Altura) o "La Joananna" (Terme de Lliria), en terreny de muntanya baixa. Se situa dins de la parcel·la amb referència cadastral 12012A03700093.

Se encuentra en el sitio denominado "La Puerta" (Término de Altura) o "La Joananna" (Término de Llíria), en terreno de monte bajo. Se ubica dentro de la parcela con referencia catastral 12012A03700093.

Geometria línia a punt anterior: / Geometría línea al punto anterior:

Recta

Recta

Comentaris: / Comentarios:

Es troba en bon estat. Té una alçada de 1.80 m i un diàmetre de 1.50 m. a la seva base. La cota està observada en el sòl.

Se encuentra en buen estado. Tiene una altura de 1.80 m. y un diámetro de 1.50 m en su base. La cota está observada en el suelo.

Croquis:



Fotografia panoràmica / Fotografía panorámica



DELIMITACIÓ MUNICIPAL
DELIMITACIÓN MUNICIPAL



LÍNIA LÍMIT ENTRE ELS TERMES MUNICIPALS DE ALTURA I LLÍRIA
LÍNEA LÍMITE ENTRE LOS TÉRMINOS MUNICIPALES DE ALTURA Y LLÍRIA

Nom del molló: M6 <i>Nombre del mojón:</i> M6	Data de visita / Fecha de visita: 31/07/2018
Tipus de punt: molló verdader mesurat <i>Tipo de punto:</i> mojón verdadero medido	
Estat: trobat <i>Estado:</i> encontrado	
X, Y UTM-ETRS89: (m) X: 705785,47 Y: 4401998,647	
Tipus de senyal: Molló de forma tronc-cònica de calç i cant <i>Tipo de señal:</i> Mojón de forma tronco-cónica de cal y canto.	

Situació / Situación



Descripció d'ubicació: / Descripción de ubicación:

Es troba en el lloc anomenat "Barranco Espartosa" (Terme d'Altura) o "Barranc del Forat" (Terme de Lliria), en terreny de muntanya baixa, a uns 200 metres del "Camino de la Garrofera o de la Espartosa". Se situa dins de la parcel·la amb referència cadastral 46149A01101176.

Se encuentra en el sitio denominado "Barranco Espartosa" (Término de Altura) o "Barranc del Forat" (Término de Lliria), en terreno de monte bajo, a unos 200 metros del "Camino de la Garrofera o de la Espartosa". Se ubica dentro de la parcela con referencia catastral 46149A01101176.

Geometria línia a punt anterior: / Geometría línea al punto anterior:

Recta

Recta

Comentaris: / Comentarios:

Es troba en bon estat. Té una alçada de 2.00 m i un diàmetre de 1.90 m. a la seva base. La cota està observada en el sòl.

Se encuentra en buen estado. Tiene una altura de 2.00 m. y un diámetro de 1.90 m en su base. La cota está observada en el suelo.

Croquis:

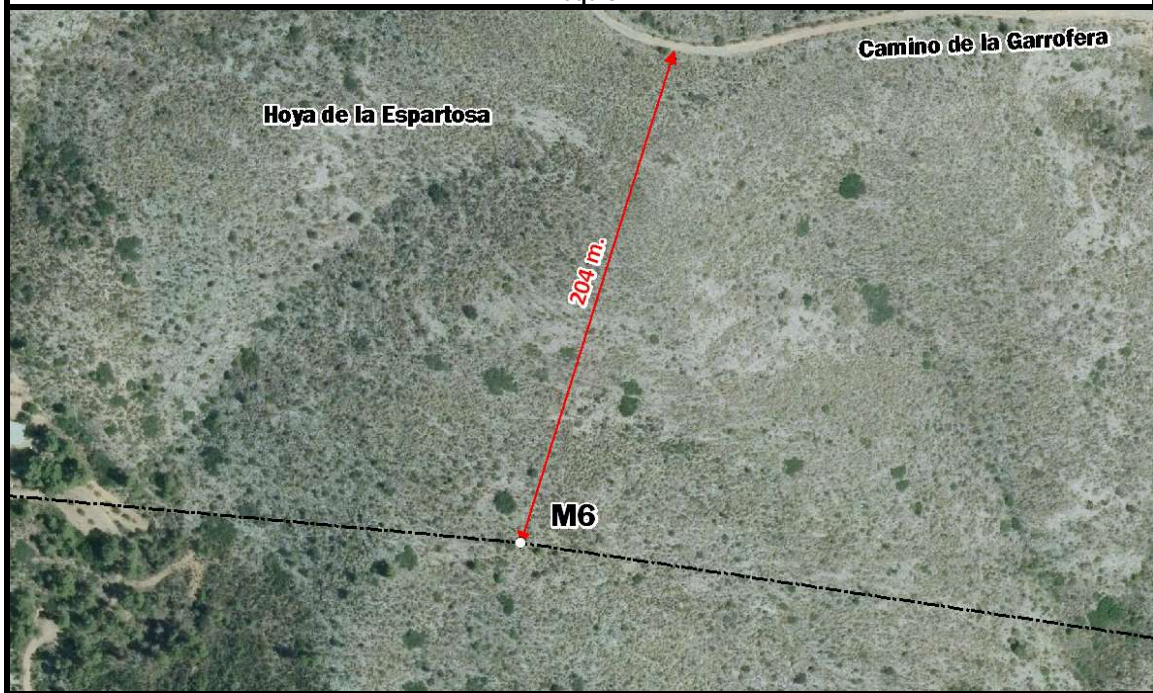

Fotografia panoràmica / Fotografía panorámica

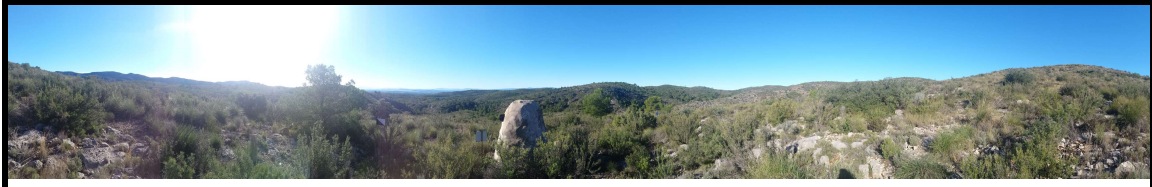

DELIMITACIÓ MUNICIPAL
DELIMITACIÓN MUNICIPAL



LÍNIA LÍMIT ENTRE ELS TERMES MUNICIPALS DE ALTURA I LLÍRIA
LÍNEA LÍMITE ENTRE LOS TÉRMINOS MUNICIPALES DE ALTURA Y LLÍRIA

Nom del molló: M3T=M7 <i>Nombre del mojón:</i> M3T=M7	Data de visita / Fecha de visita: 31/07/2018
Tipus de punt: molló verdader mesurat <i>Tipo de punto:</i> mojón verdadero medido	
Estat: trobat <i>Estado:</i> encontrado	
X, Y UTM-ETRS89: (m) X: 706660,782 Y: 4401868,774	
Tipus de senyal: Molló de forma tronc-cònica de calç i cant <i>Tipo de señal:</i> Mojón de forma tronco-cónica de cal y canto.	

Situació / Situación

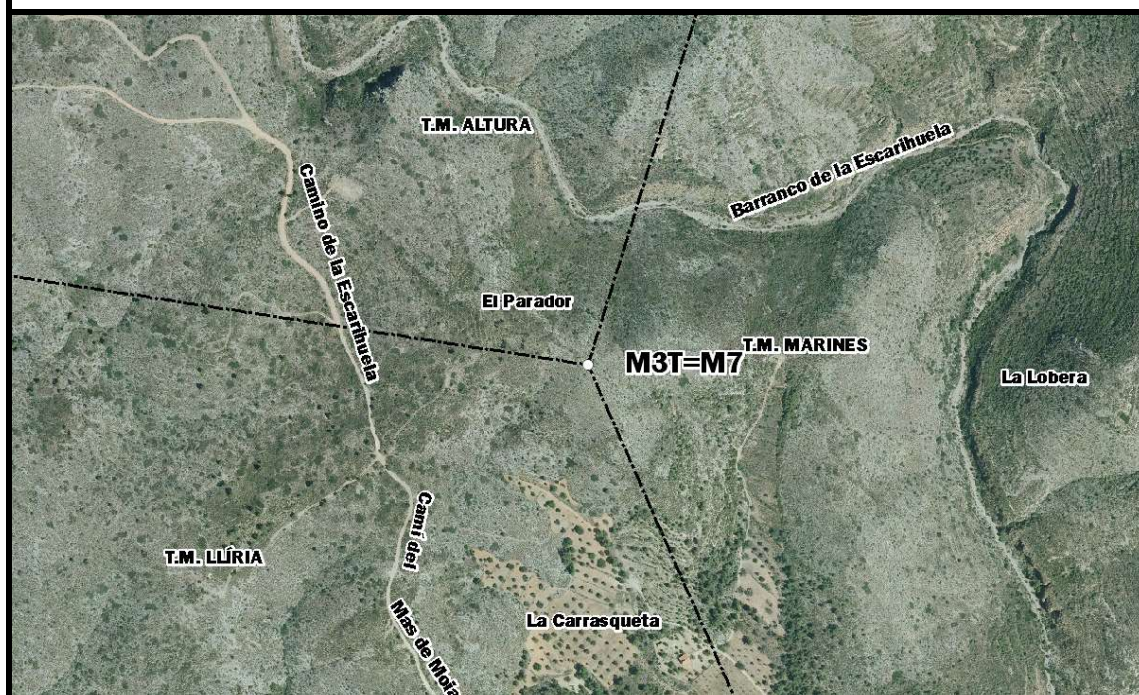

Descripció d'ubicació: / Descripción de ubicación:

Es troba en el lloc anomenat "El Parador" (Terme d'Altura) o "Moia" (Terme de Lliria), en terreny de muntanya baixa. Se situa dins de la parcel·la amb referència cadastral 46149A01101180.

Se encuentra en el sitio denominado "El Parador" (Término de Altura) o "Moia" (Término de Lliria), en terreno de monte bajo. Se ubica dentro de la parcela con referencia catastral 46149A01101180.

Geometria línia a punt anterior: / Geometría línea al punto anterior:

Recta

Recta

Comentaris: / Comentarios:

El molló es comú als termes municipals de Altura, Llíria i Marines. Es troba en bon estat. Té una alçada de 2.00 m i un diàmetre de 1.70 m. a la seva base. La cota està observada en el sòl.

El mojón es común a los términos municipales de Altura, Llíria y Marines. Se encuentra en buen estado. Tiene una altura de 2.00 m. y un diámetro de 1.70 m en su base. La cota está observada en el suelo.

Croquis:

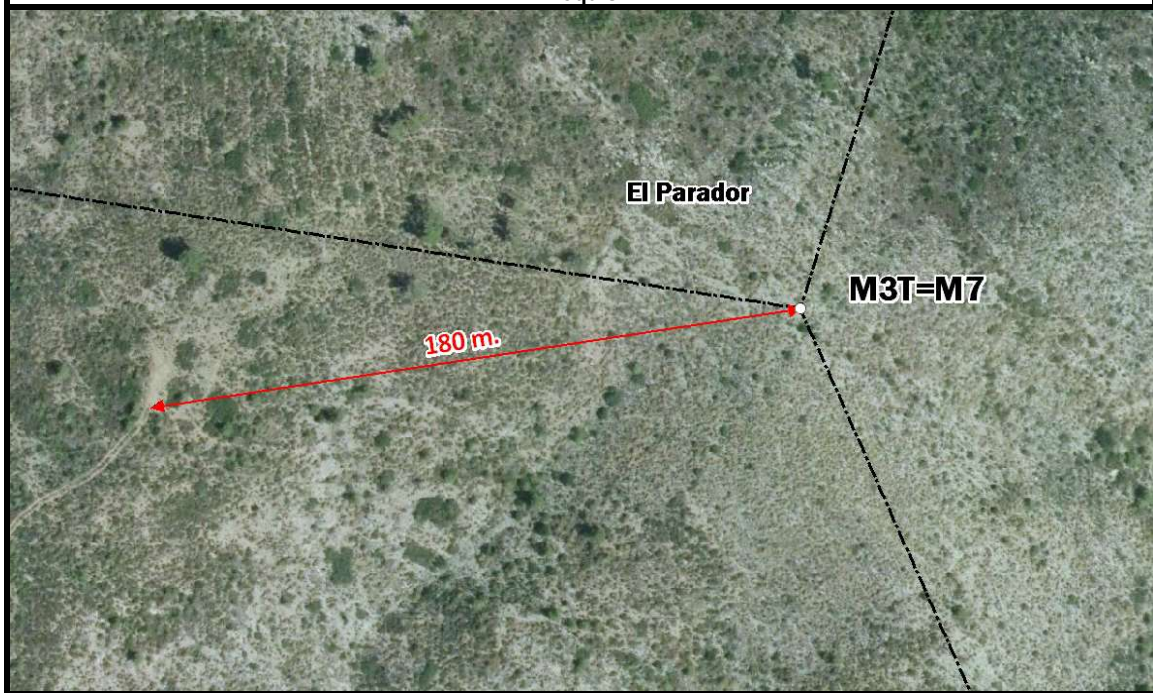

Fotografia panoràmica / Fotografía panorámica

