

DELIMITACIÓ MUNICIPAL
DELIMITACIÓ MUNICIPAL



LÍNIA LÍMIT ENTRE ELS TERMES MUNICIPALS DE BENETÚSSER I VALÈNCIA
LÍNEA LÍMITE ENTRE LOS TÉRMINOS MUNICIPALES DE BENETÚSSER Y VALÈNCIA

Nom del molló: M1-M3T
Nombre del mojón: M1-M3T

Data de visita / Fecha de visita:
22/07/2020

Tipus de punt: Molló principal
Tipo de punto: Mojón principal

Estat: Virtual replantejat
Estado: Virtual replanteado

X, Y UTM-ETRS89: (m)

X: 723641,462

Y: 4367495,329

Altitud ortomètrica i el-lipsoïdal (m)
Altitud ortométrica y elipsoidal (m)

H(orto): 16,476

h(el): 66,523

Tipus de senyal: Virtual

Tipo de señal: Virtual



Situació / Situación



Descripció d'ubicació: / Descripción de ubicación:

Està situat en el lloc denominat "Partida de Sant Jordi". Es va reconèixer com a tal el punt d'intersecció de l'eix de l'antiga Séquia de Favara amb l'eix de la séquia denominada Braç de Sant Jordi. Actualment es troba sobre una plataforma de formigó sobre la Séquia de Favara. Aquesta fita és comuna als termes municipals de Benetússer, Paiporta i de València.

Está situado en el sitio denominado "Partida de Sant Jordi". Se reconoció como tal el punto de intersección del eje de la antigua Séquia de Favara con el eje de la acequia denominada Braç de San Jordi. Actualmente está sobre una plataforma de hormigón sobre la Séquia de Favara. Este mojón es común a los términos municipales de Benetússer, Paiporta y de València.

Croquis:

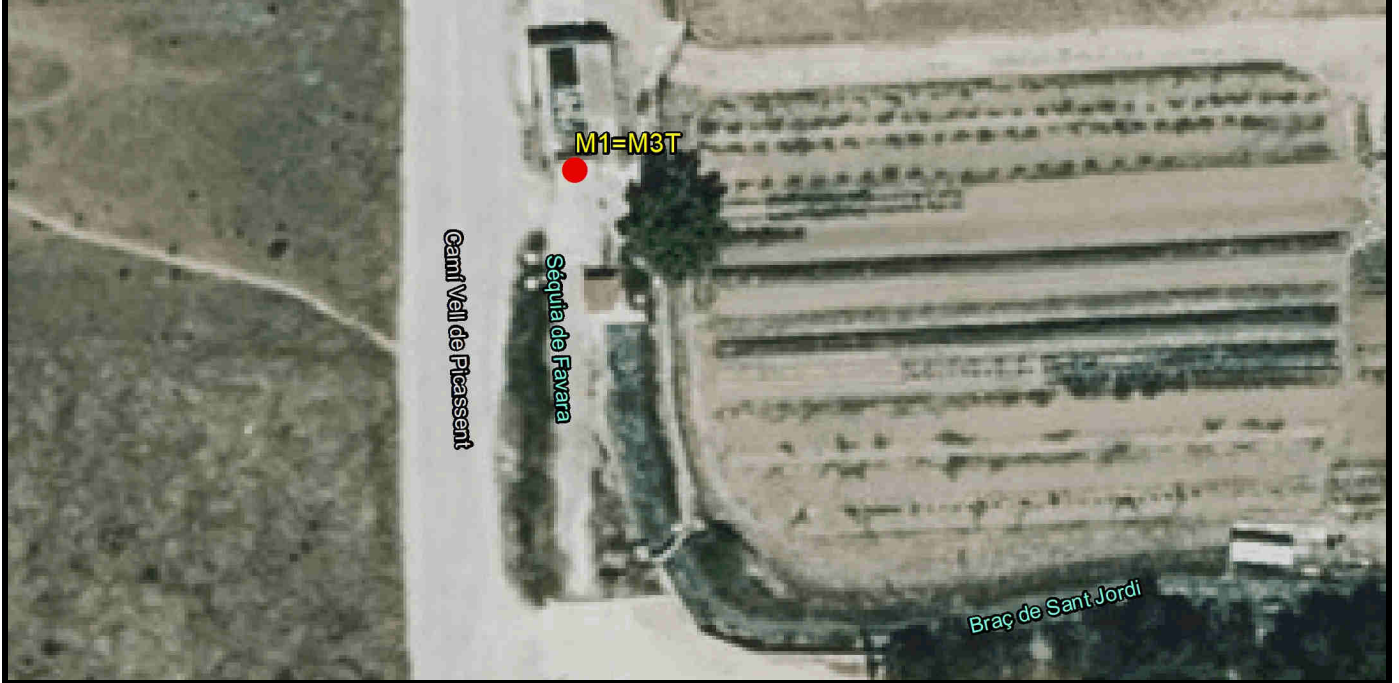

Fotografia panoràmica / Fotografía panorámica



DELIMITACIÓ MUNICIPAL
DELIMITACIÓ MUNICIPAL



LÍNIA LÍMIT ENTRE ELS TERMES MUNICIPALS DE BENETÚSSER I VALÈNCIA
LÍNEA LÍMITE ENTRE LOS TÉRMINOS MUNICIPALES DE BENETÚSSER Y VALÈNCIA

Nom del molló: M2-M3T
Nombre del mojón: M2-M3T

Data de visita / Fecha de visita:
22/07/2020

Tipus de punt: Molló principal
Tipo de punto: Mojón principal

Estat: Virtual no accessible
Estado: Virtual no accesible

X, Y UTM-ETRS89: (m)

X: 723814,943

Y: 4367478,420

Altitud ortomètrica i el-lipsoïdal (m)
Altitud ortométrica y elipsoidal (m)

H(orto): 0,000

h(el): 0,000

Tipus de senyal: Virtual

Tipo de señal: Virtual



Situació / Situación



Descripció d'ubicació: / Descripción de ubicación:

Es va reconèixer com a tal el punt d'intersecció de l'eix de la séquia denominada Braç de Sant Jordi amb l'eix de la séquia primera, desviació per la dreta del braç de la citada séquia de Sant Jordi. Aquesta fita és comuna als termes municipals d'Alfafar, Benetússer i de València.

Se reconoció como tal el punto de intersección del eje de la acequia denominada Braç de Sant Jordi con el eje de la acequia primera, desviación por la derecha del brazo de la citada acequia de Sant Jordi. Este mojón es común a los términos municipales de Alfafar, Benetússer y de València.

Geometria línia a punt anterior: / Geometría línea al punto anterior:

La línia de terme reconeguda entre les fites primera i segona és l'eix de la séquia denominada Braç de Sant Jordi

La línia de término reconocida entre los mojones primero y segundo es el eje de la acequia denominada Braç de Sant Jordi

Croquis:

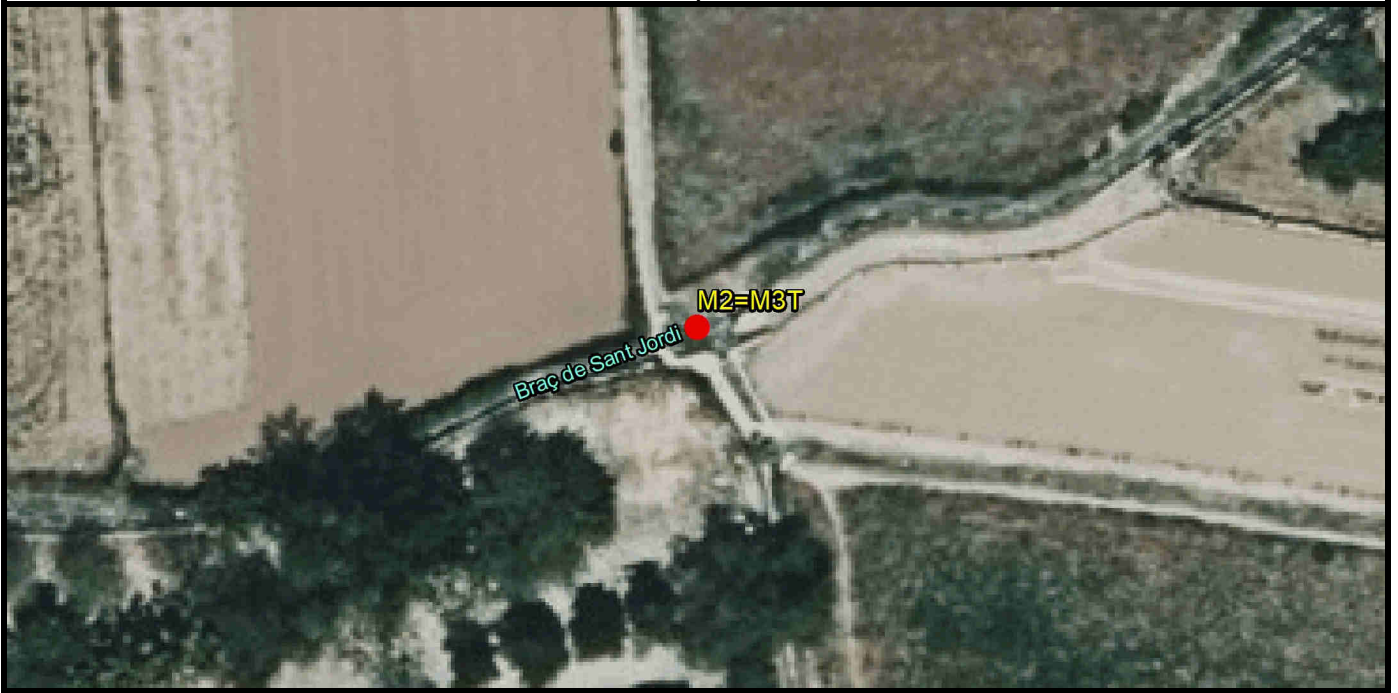

Fotografia panoràmica / Fotografía panorámica

