

Nom del molló: M1-M3T

Data de la ressenya: 18/08/2023

Estat: Monumentat en bon estat

Coordenades

Tipus de senyal: Fita de pedra

ETRS89

X: 719351 m Altitud ortomètrica: 20.7 m

Data de visita: 2022-07-26

UTM fus 30

Y: 4339927.8 m Altitud el·lipsoidal: 70.872 m

Descripció: Situat a la partida el Pont Roig (Sarradal segons l'acta), en llinda de dues feixes d'horta. Base irregular de 0.45x0.35 m i 1 m d'altura.

Mapa de situació

Escala 1: 5000

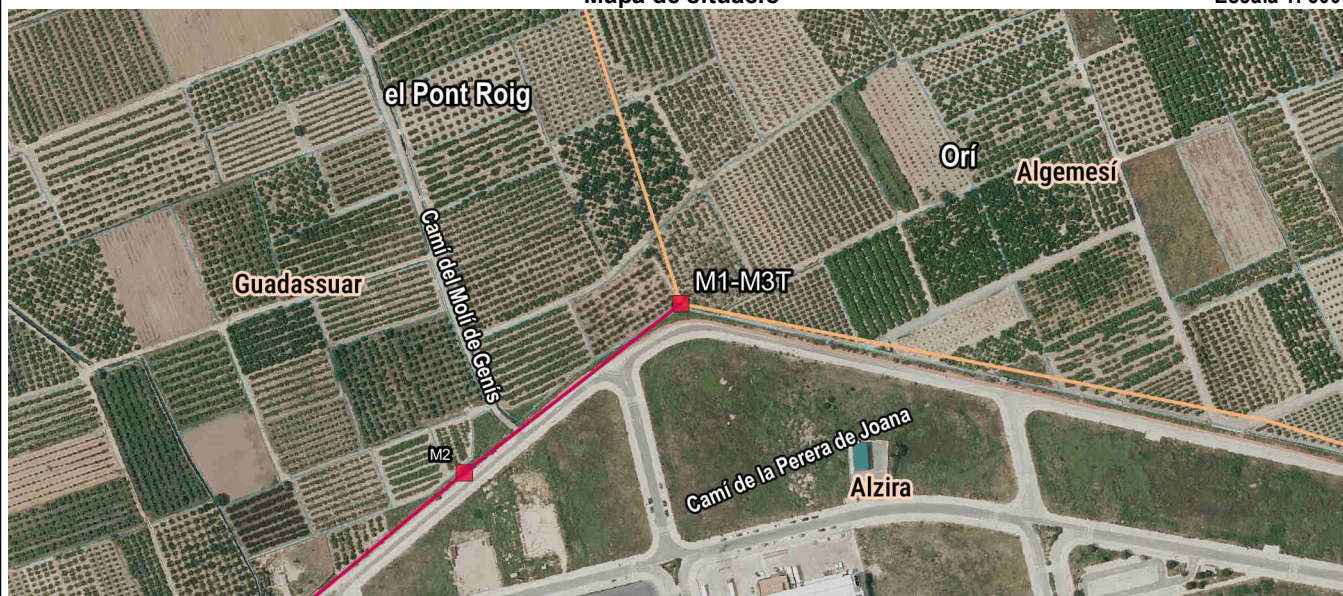

Fotografia

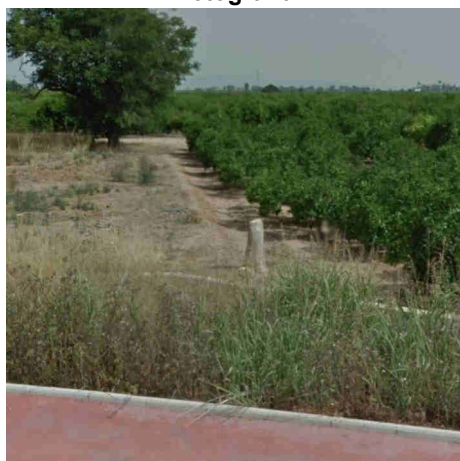

Detall

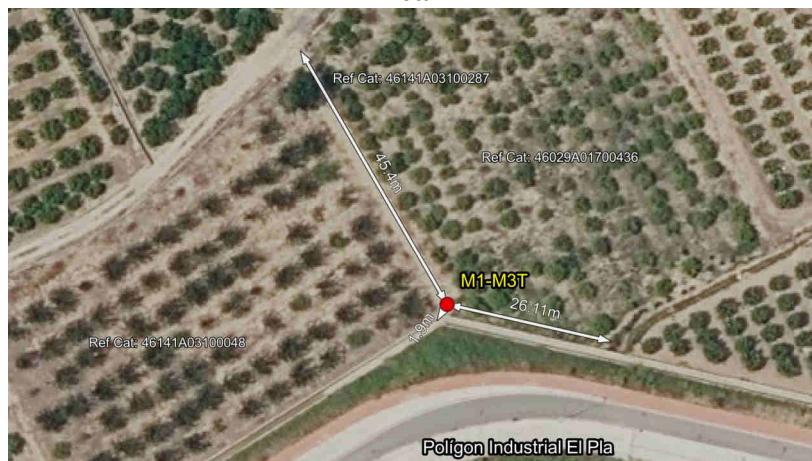

Imatge panoràmica

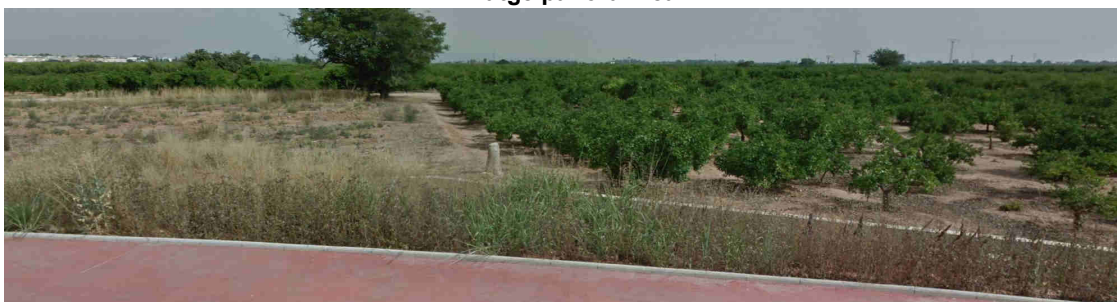

**Nom del molló: M2**

Data de la ressenya: 18/08/2023

**Estat:** Desaparegut  
**Tipus de senyal:** Fita virtual  
**Data de visita:** 2022-07-26

**Coordenades**  
ETRS89 X: 719207.776 m Altitud ortomètrica:  
UTM fus 30 Y: 4339816.069 m Altitud el·lipsoidal:

Descripció: Situat a la partida el Pont Roig (Benirrabea segons l'acta), en terreny d'horta (tarongers).

La línia de terme reconeguda entre mollons és recta.

Mapa de situació

Escala 1: 5000

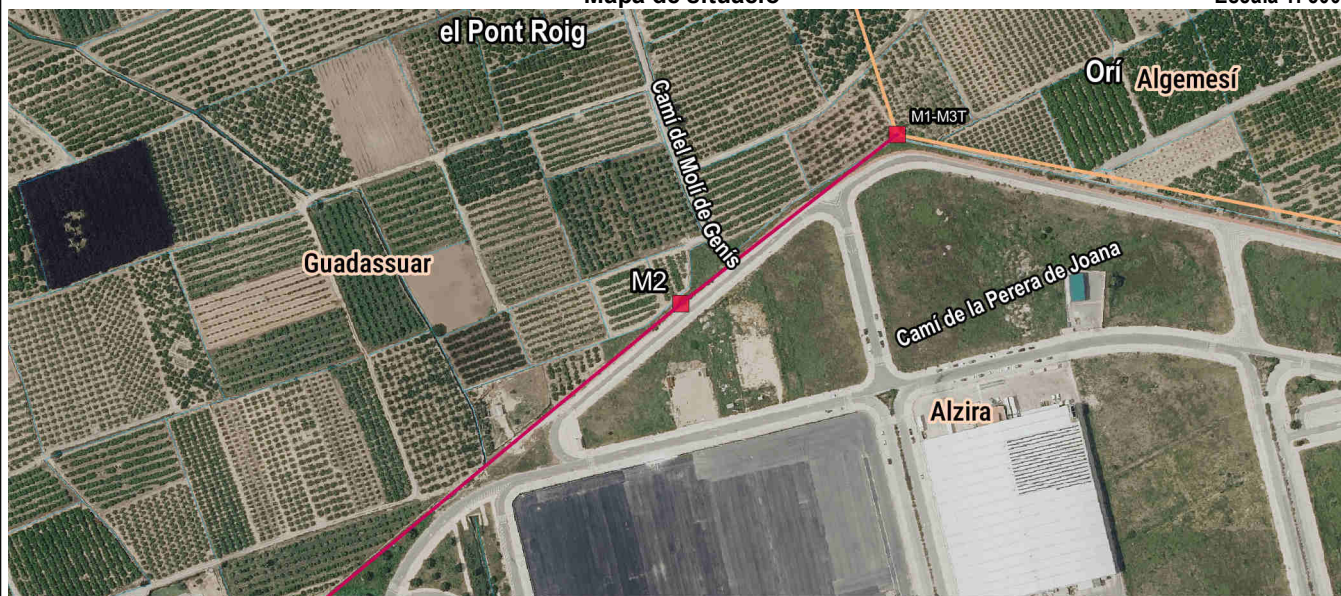

Fotografia



Detall

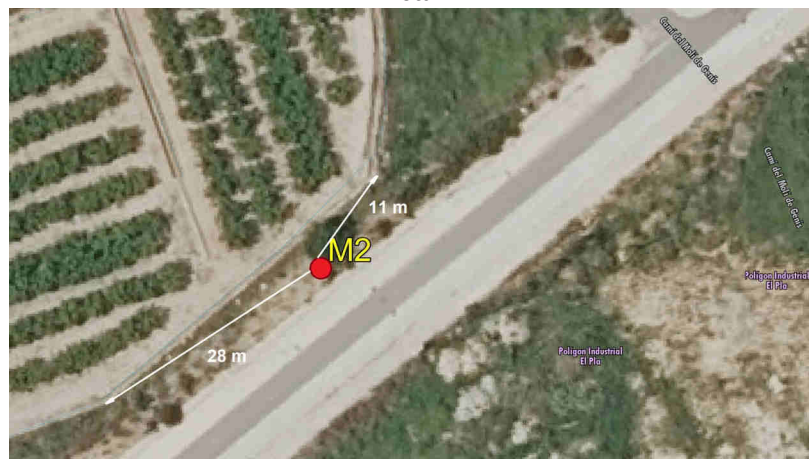

Imatge panoràmica

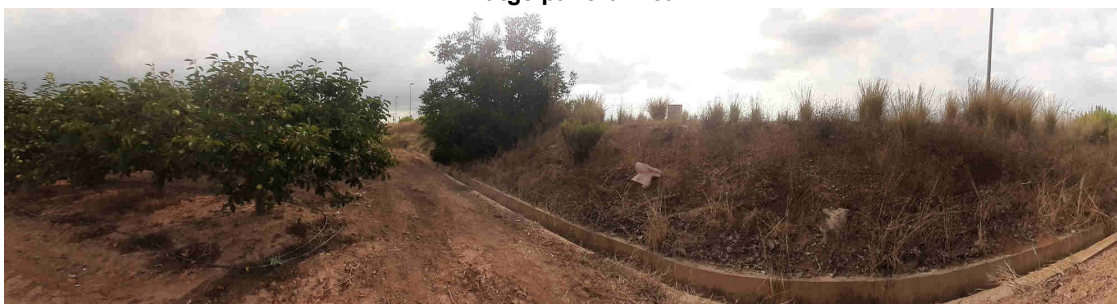

**Nom del molló: M3**

Data de la ressenya: 18/08/2023

**Estat:** Monumentat en bon estat

**Coordenades**

**Tipus de senyal:** Fita de pedra

ETRS89

X: 718748.103 m

Altitud ortomètrica: 19.825 m

**Data de visita:** 2022-07-26

UTM fus 30

Y: 4339434.753 m

Altitud el·lipsoidal: 69.997 m

Descripció: Situat a la partida anomenada Maranyent (Benirrabea segons l'acta), en un bancal. Dimensions aproximades de 0.20x0.20 m de costat en la base i 0.15x0.15 m de costat en la part superior, altura 0.58 m.

La línia de terme reconeguda entre mollons és recta.

Mapa de situació

Escala 1: 5000

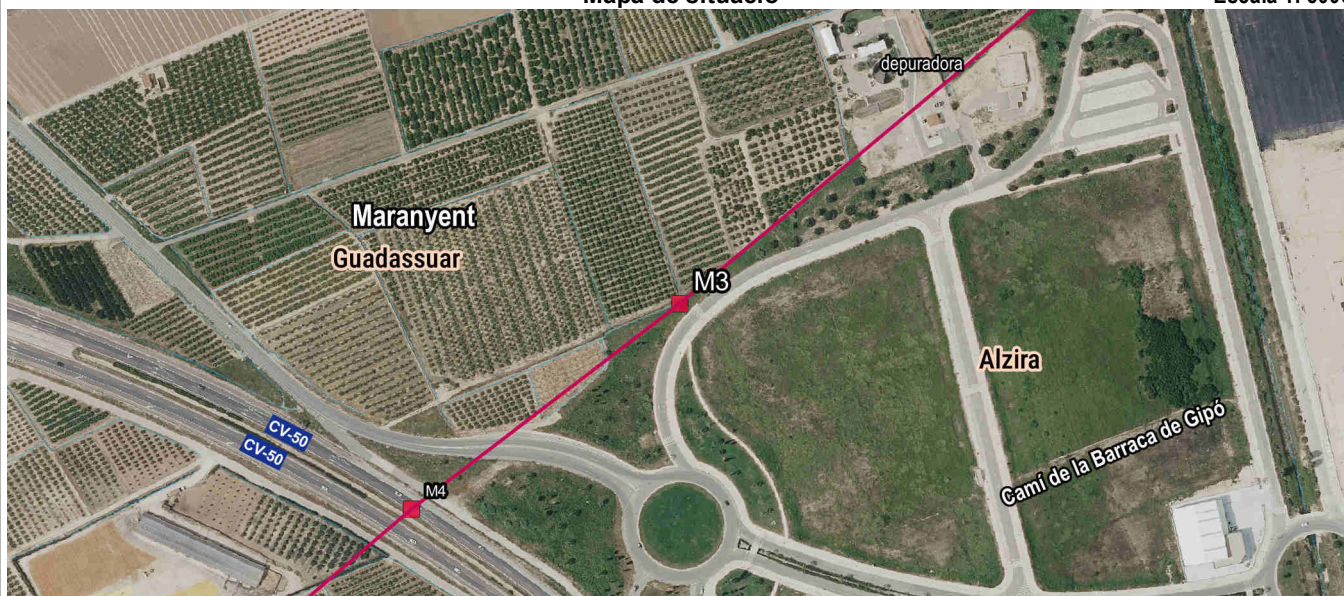

Fotografia



Detall

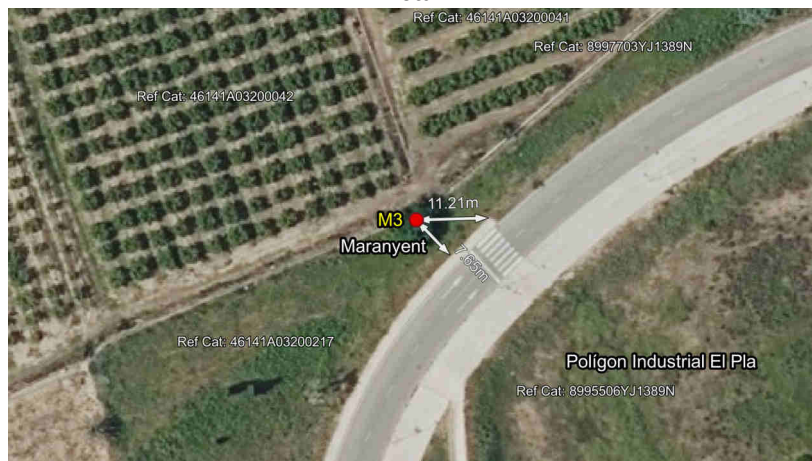

Imatge panoràmica

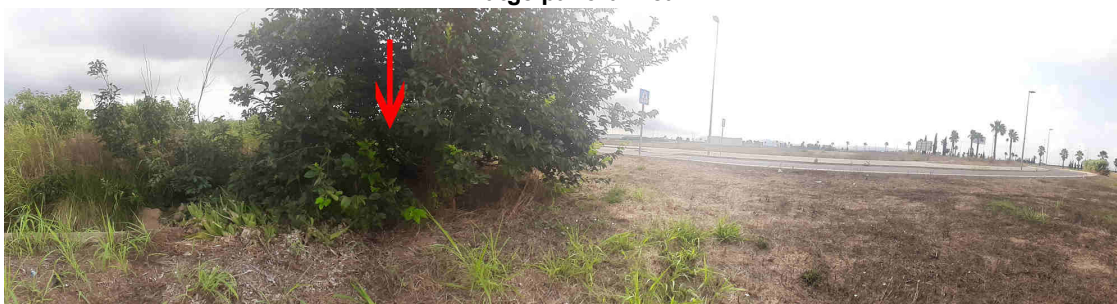

**Nom del molló: M4**

Data de la ressenya: 18/08/2023

**Estat:** Desaparegut  
**Tipus de senyal:** Fita virtual  
**Data de visita:** 2022-07-26

**Coordenades**  
ETRS89 X: 718570.634 m Altitud ortomètrica:  
UTM fus 30 Y: 4339298.998 m Altitud el·lipsoidal:

Descripció: Situat en la partida d'Oliver per Guadassuar i de Maranyent per Alzira, en el marge O de l'antiga carretera d'Alacant a Silla o Real, en terreny no cultivat. Actualment a la carretera CV-50.

La línia de terme reconeguda entre mollons és recta.

Mapa de situació

Escala 1: 5000

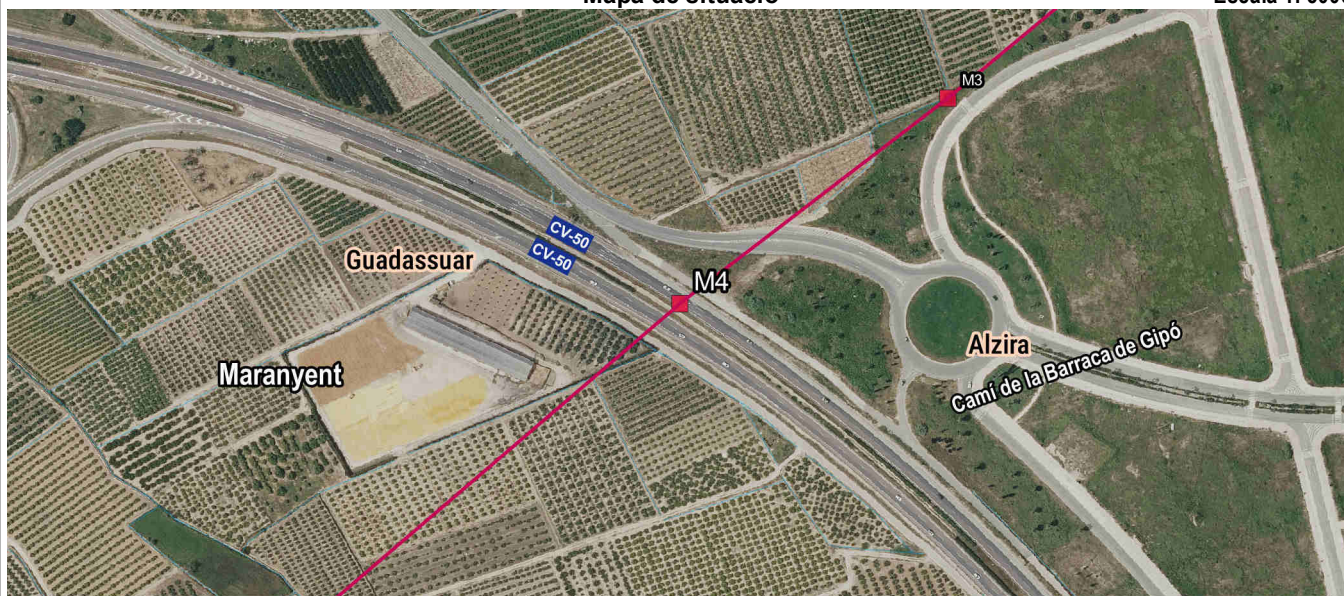

Fotografia



Detall

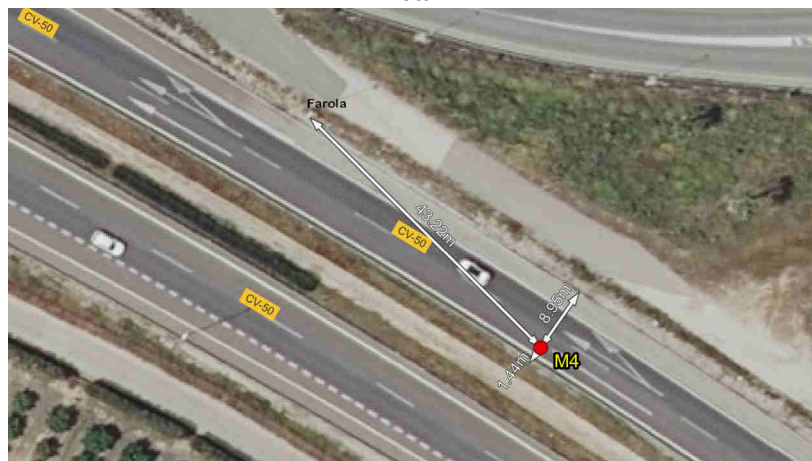

Imatge panoràmica

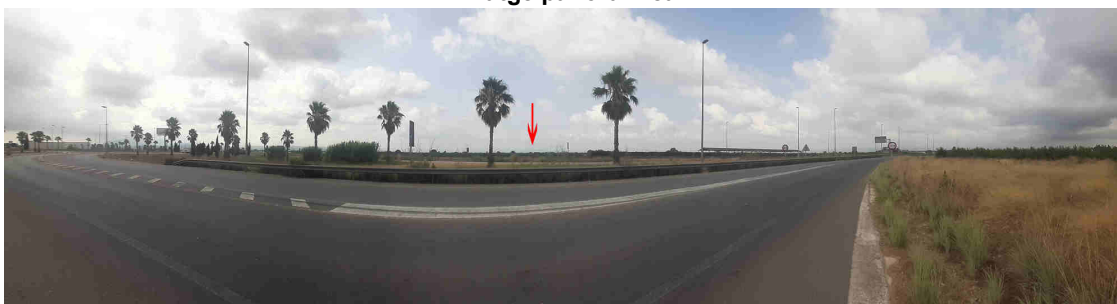

**Nom del molló: M5**

Data de la ressenya: 18/08/2023

**Estat:** Monumentat semidestruït

**Coordenades**

**Tipus de senyal:** Fita de calç i cant

ETRS89

X: 718237.842 m Altitud ortomètrica: 22.077 m

**Data de visita:** 2022-07-26

UTM fus 30

Y: 4339014.141 m Altitud el·lipsoidal: 72.255 m

Descripció: Situat a la partida de Maranyent (Marañent segons l'acta), en un hort de tarongers. Restes d'aproximadament un metre de diàmetre i altura màxima de 0.55 m.

La línia de terme reconeguda entre mollons és recta.

Mapa de situació

Escala 1: 5000

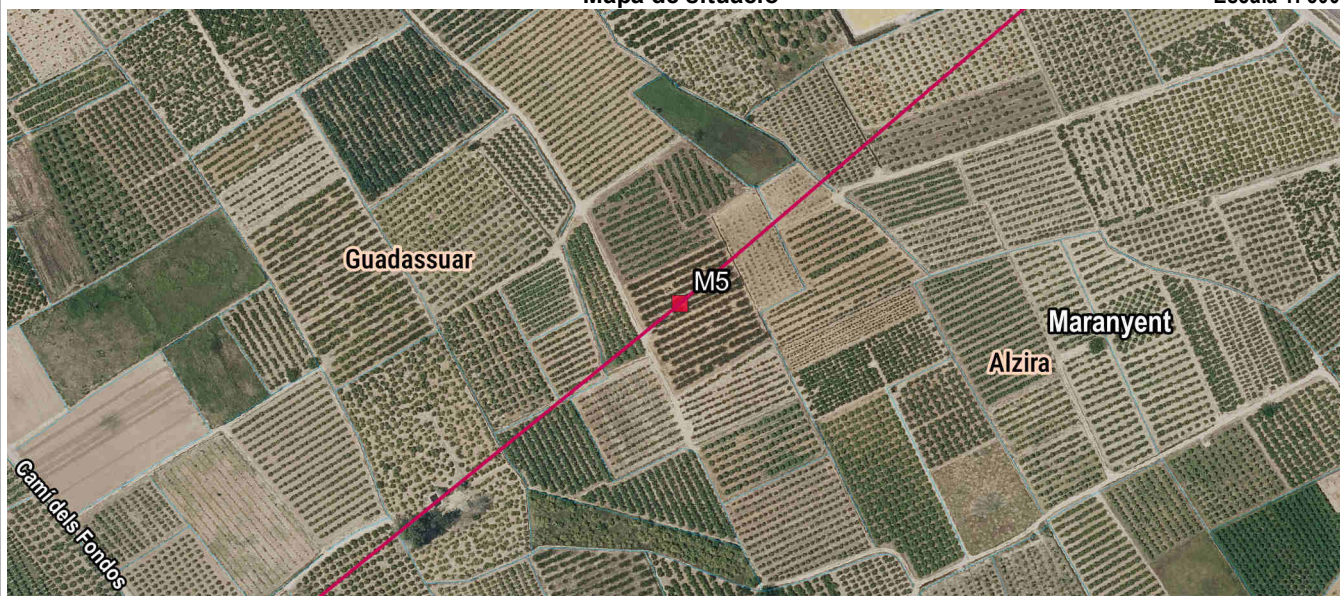

Fotografia

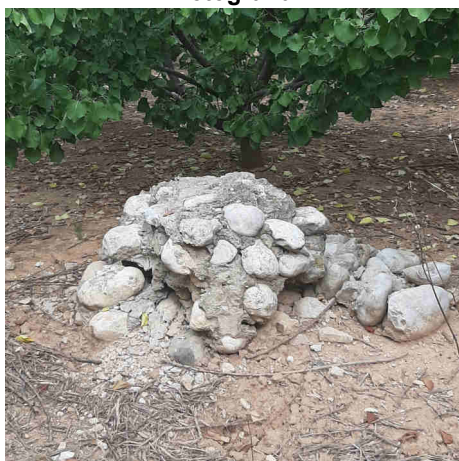

Detall

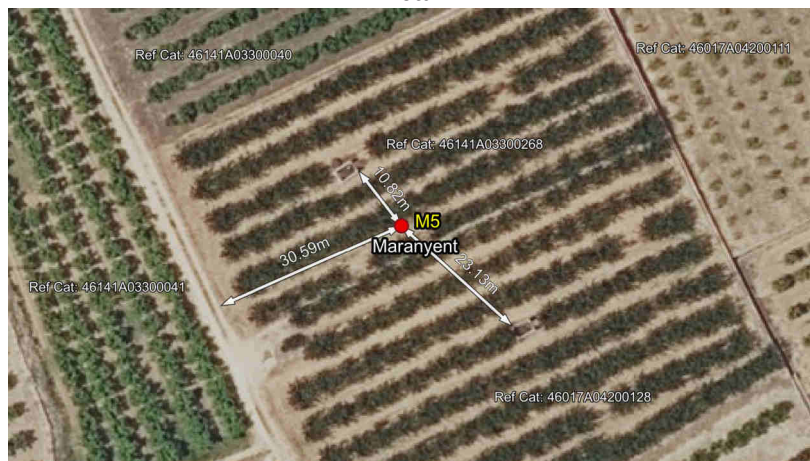

Imatge panoràmica



Nom del molló: M6

Data de la ressenya: 18/08/2023

Estat: Monumentat en bon estat

Coordenades

Tipus de senyal: Fita de pedra

ETRS89

X: 717650.705 m Altitud ortomètrica: 19.262 m

Data de visita: 2022-07-26

UTM fus 30

Y: 4338536.477 m Altitud el·lipsoidal: 69.446 m

Descripció: Està situat a la partida els Fondos de Maranyent ("Fondos" segons l'acta), al costat d'un antic regador d'arrossar. Diàmetre en la base 0.70 m i en la part superior 0.23 m, altura 1.10 m.

La línia de terme reconeguda entre mollons és recta.

Mapa de situació

Escala 1: 5000



Fotografia



Detall

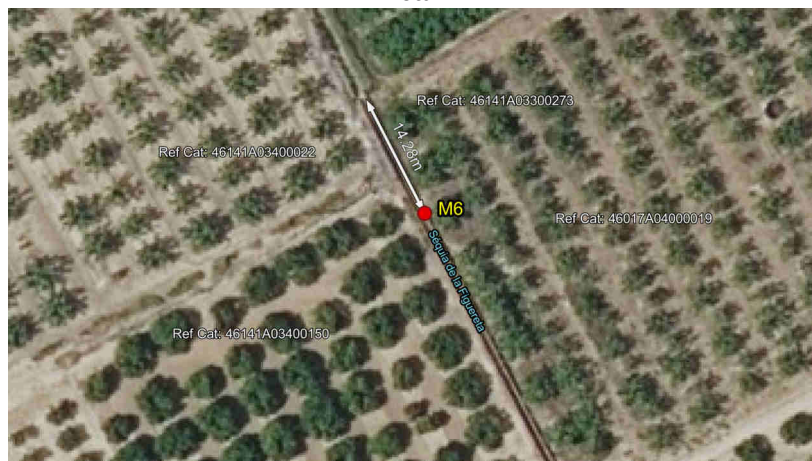

Imatge panoràmica



Nom del molló: M7

Data de la ressenya: 18/08/2023

Estat: Monumentat en bon estat

Coordenades

Tipus de senyal: Fita de pedra

ETRS89

X: 717308.44 m Altitud ortomètrica: 19.126 m

Data de visita: 2022-07-26

UTM fus 30

Y: 4338258.444 m Altitud el·lipsoidal: 69.315 m

Descripció: Està situat en la partida el Mas Roig ("Fondos" segons l'acta), antic arrossar per part d'Alzira i un escorredor al costat del qual es troba la fita per part de Guadassuar. Diàmetre en la base 0.40 m i en la part superior 0.22 m, altura 0.90 m.

La línia de terme reconeguda entre mollons és recta.

Mapa de situació

Escala 1: 5000

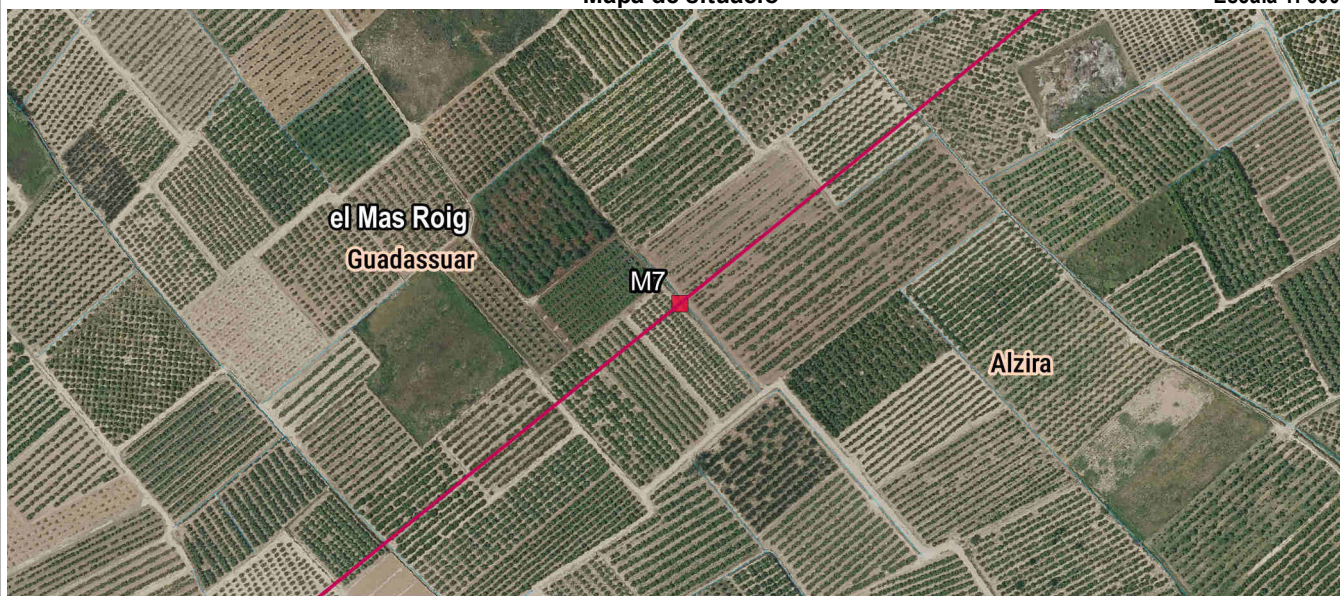

Fotografia

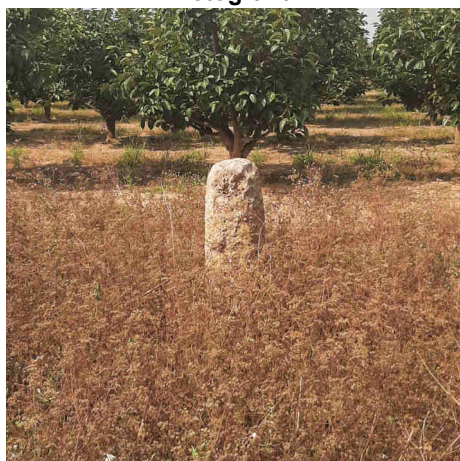

Detall

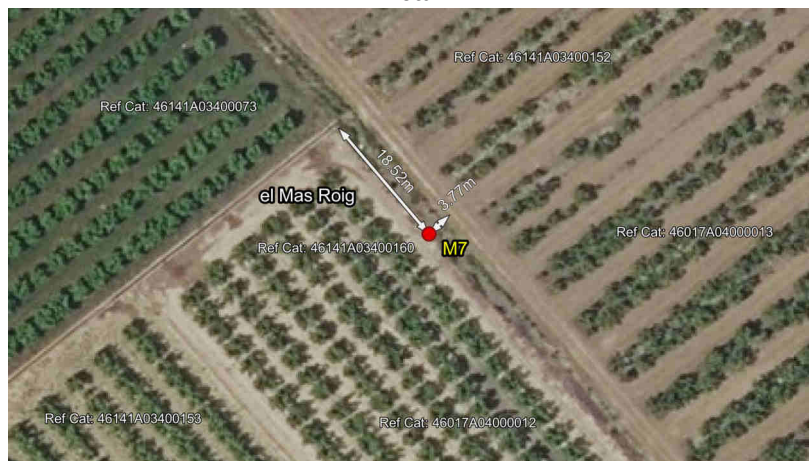

Imatge panoràmica



**Nom del molló: M8**

Data de la ressenya: 18/08/2023

**Estat:** Monumentat en bon estat

**Coordenades**

**Tipus de senyal:** Fita de pedra

ETRS89

X: 716923.825 m Altitud ortomètrica: 20.354 m

**Data de visita:** 2022-07-26

UTM fus 30

Y: 4337946.19 m Altitud el·lipsoidal: 70.547 m

Descripció: Situat a la partida el Mas Roig (Cabannes segons l'acta), en antic arrossar. Diàmetre en la base 0.60 m i en la part superior 0.33 m, altura 1.5 m.

La línia de terme reconeguda entre mollons és recta.

Mapa de situació

Escala 1: 5000

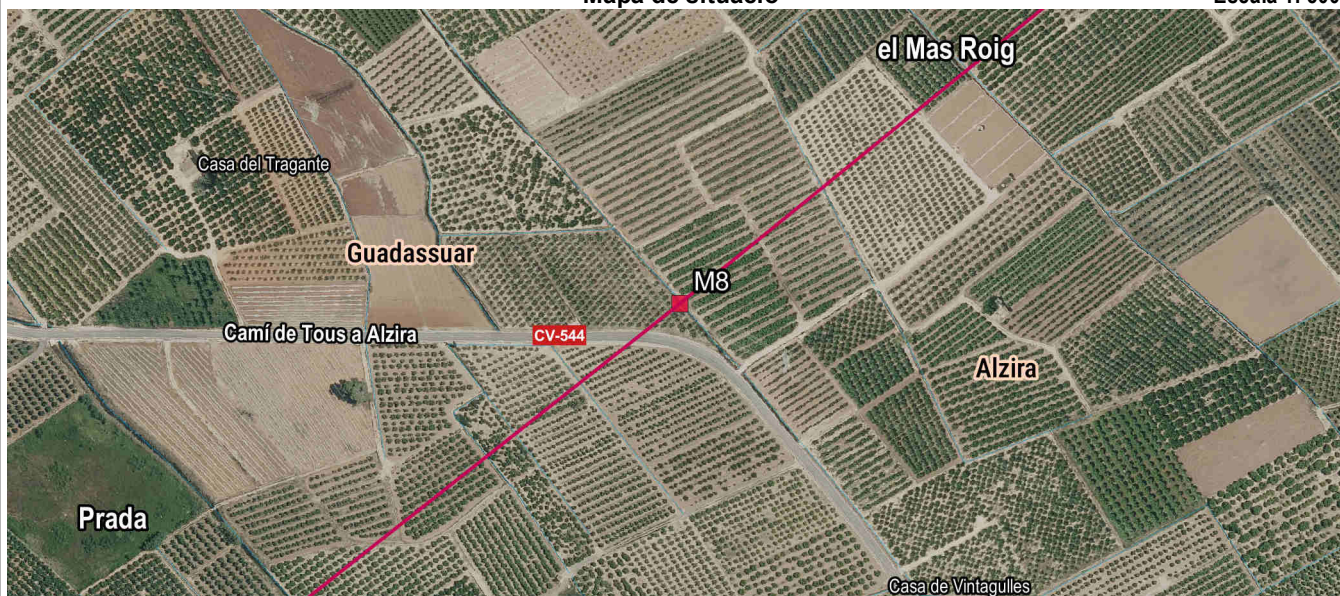

Fotografia

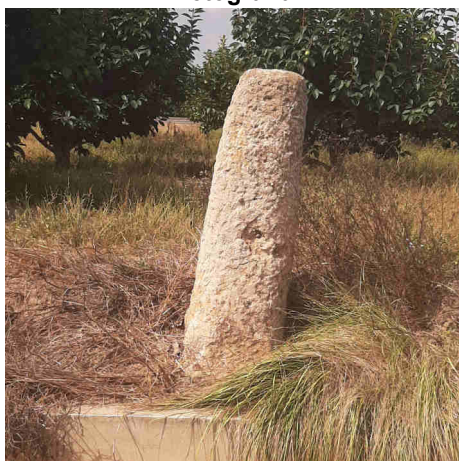

Detall

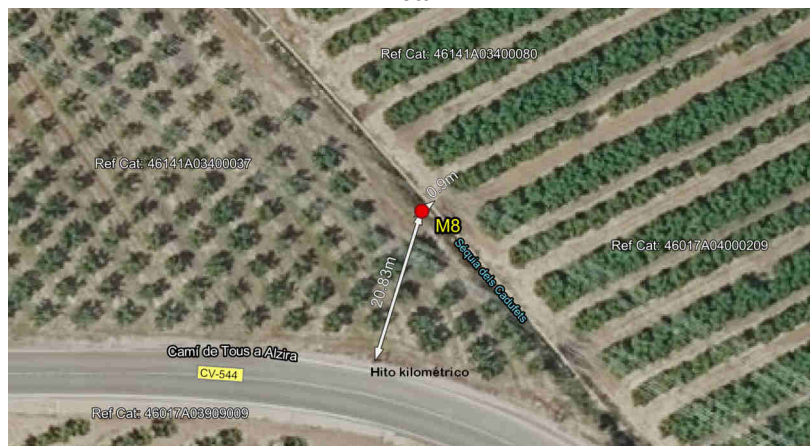

Imatge panoràmica

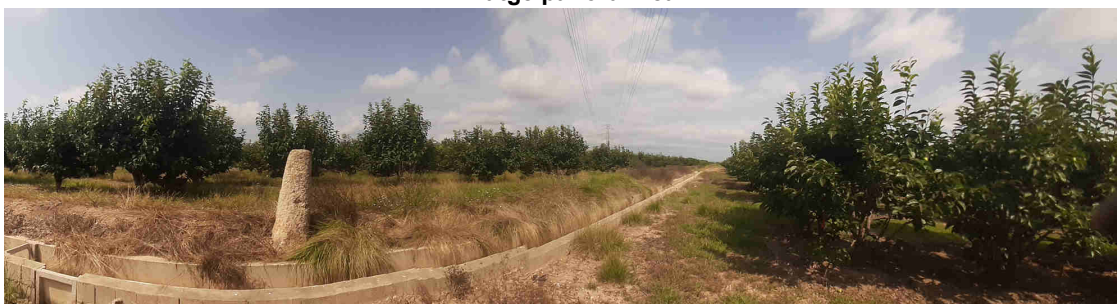



**Nom del molló: M9**

Data de la ressenya: 18/08/2023

**Estat:** Desaparegut  
**Tipus de senyal:** Fita virtual  
**Data de visita:** 2022-07-26

**Coordenades**  
ETRS89 X: 716519.7 m Altitud ortomètrica: 21.822 m  
UTM fus 30 Y: 4337626.86 m Altitud el·lipsoidal: 72.022 m

Descripció: Situat a la partida Prada (Cabannes segons l'acta).

La línia de terme reconeguda entre mollons és recta.

Mapa de situació

Escala 1: 5000

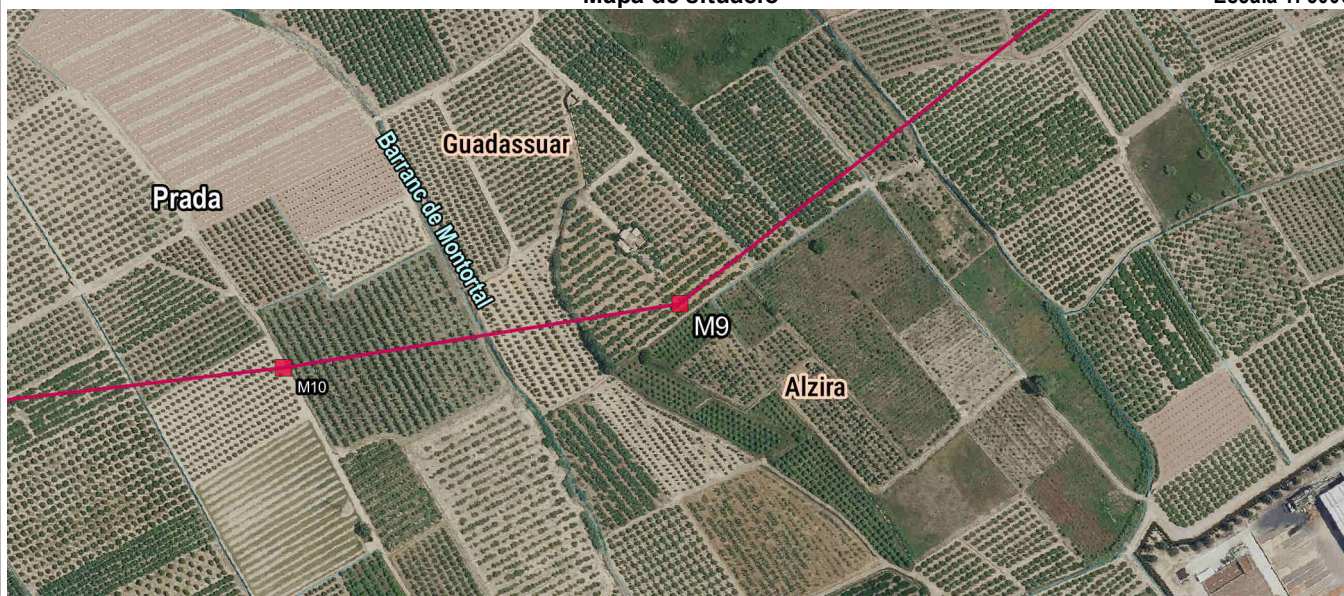

Fotografia



Detall

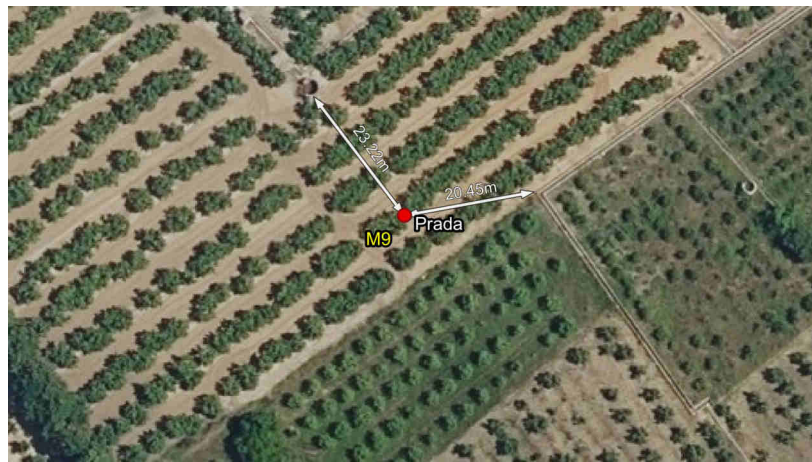

Imatge panoràmica



**Nom del molló: M10**

Data de la ressenya: 18/08/2023

**Estat:** Desaparegut  
**Tipus de senyal:** Fita virtual  
**Data de visita:** 2022-07-26

**Coordenades**  
ETRS89 X: 716257.63 m Altitud ortomètrica: 20.169 m  
UTM fus 30 Y: 4337584.5 m Altitud el·lipsoidal: 70.372 m

Descripció: Situat al lloc denominat Partida de Pra o de Prada, al marge O del camí de servitud que separa els antics arrossars, aproximadament a 25 m en direcció sud del punt en què l'esmentat marge oest toca la llinda nord de l'antiga parcel·la.

La línia de terme reconeguda entre mollons és recta.

Mapa de situació

Escala 1: 5000

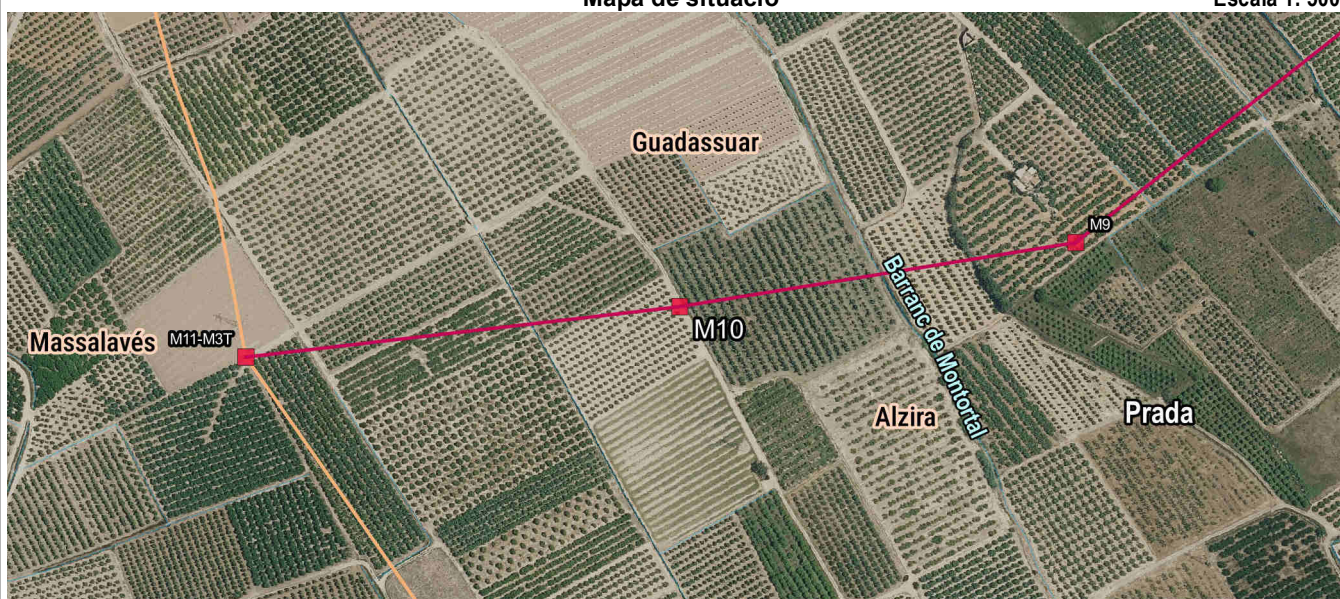

Fotografia



Detall

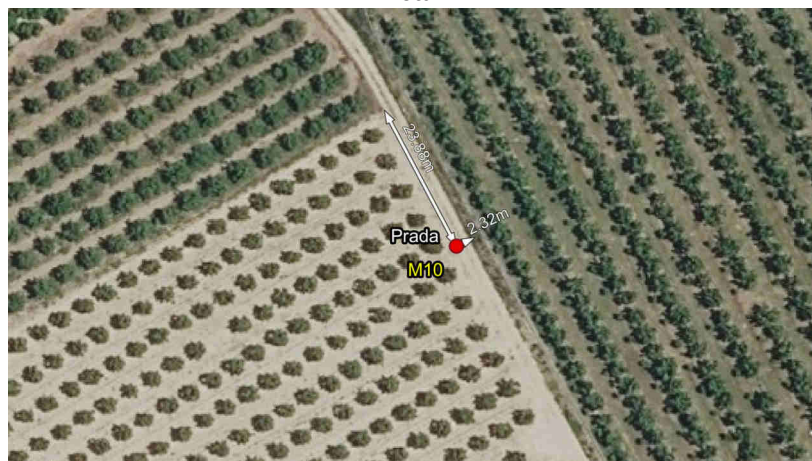

Imatge panoràmica



**Nom del molló: M11-M3T**

Data de la ressenya: 18/08/2023

**Estat:** Monumentat semidestruït  
**Tipus de senyal:** Fita de pedra  
**Data de visita:** 2022-07-26

**Coordenades**  
ETRS89 X: 715970.793 m Altitud ortomètrica: 20.12 m  
UTM fus 30 Y: 4337551.177 m Altitud el·lipsoidal: 70.327 m

Descripció: Situat al lloc anomenat Partida de Pra o de Prada en una intersecció de llindes. Prisma de base triangular de 0.40 m de costat, altura total 1 m.

La línia de terme reconeguda entre mollons és recta.

Mapa de situació

Escala 1: 5000

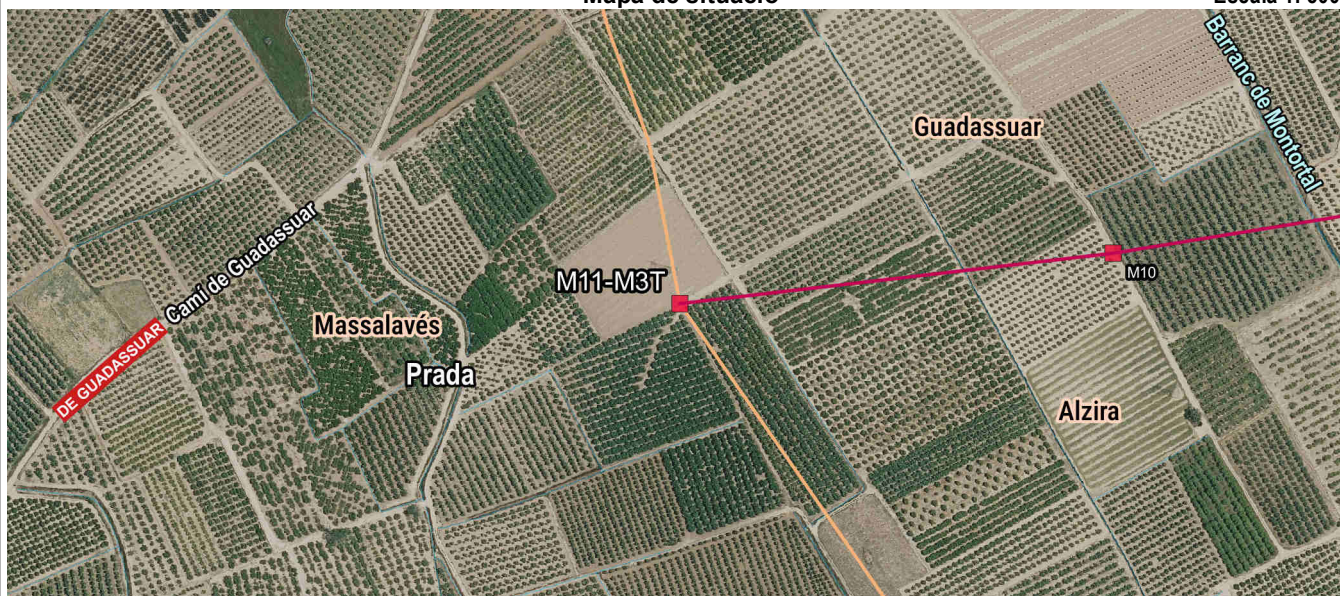

Fotografia



Detall

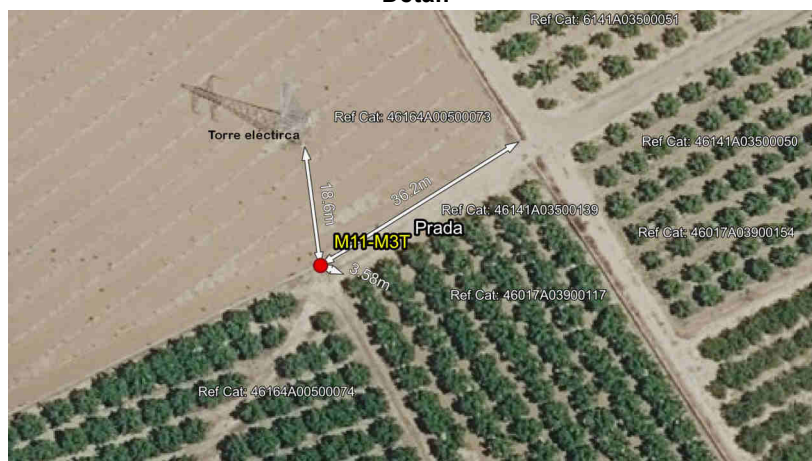

Imatge panoràmica

