

Nombre del mojón: **M1-M3T**

Fecha de la reseña: 18/08/2023

Estado:	Monumentado en buen estado	Coordenadas	X:	719351 m	Altitud ortométrica:	20.7 m
Tipo de señal:	Hito de piedra	ETRS89	Y:	4339927.8 m	Altitud elipsoidal:	70.872 m
Fecha de visita:	2022-07-26	UTM huso 30				

Descripción: Situado en la partida el Pont Roig (Sarradal según el acta), en linde de dos bancales de huerta. Base irregular de 0.45x0.35 m y 1 m de altura.

Mapa de situación

Escala 1: 5000

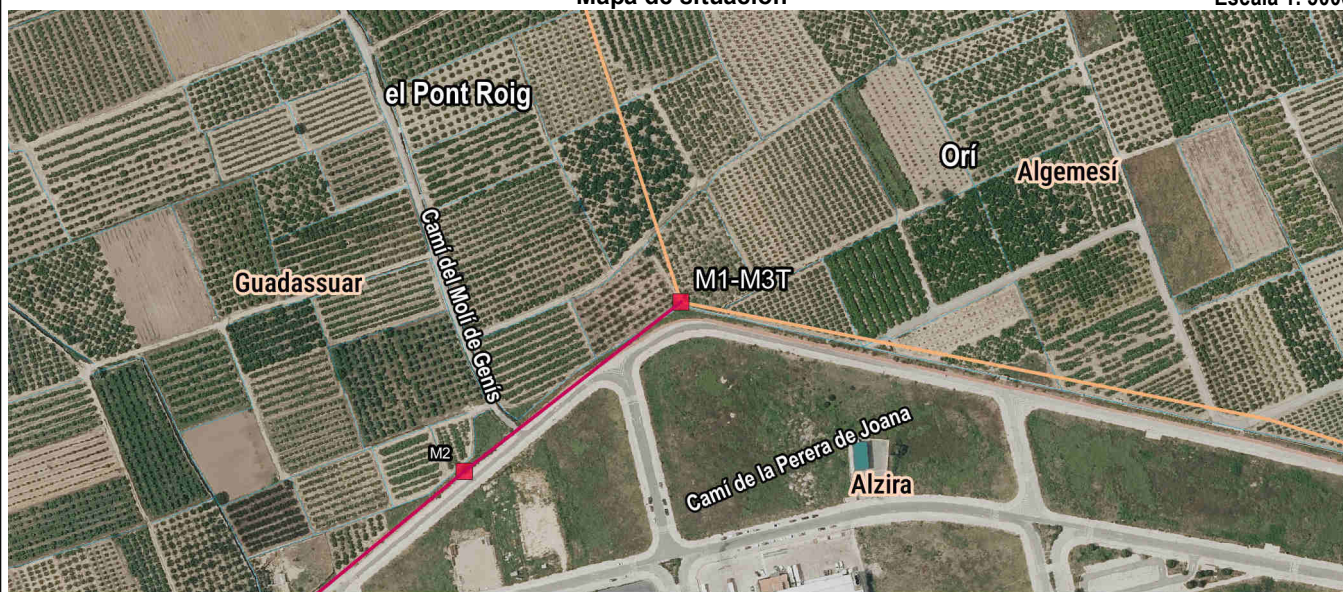

Fotografía

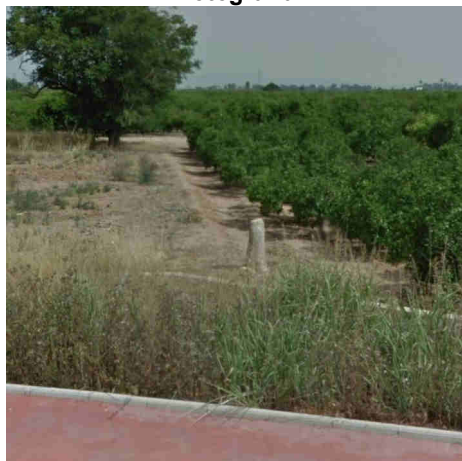

Detalle



Imagen panorámica



Nombre del mojón: M2

Fecha de la reseña: 18/08/2023

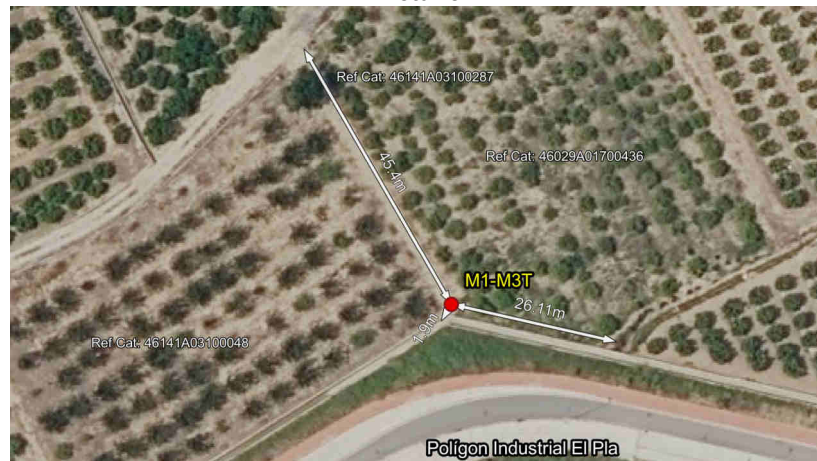
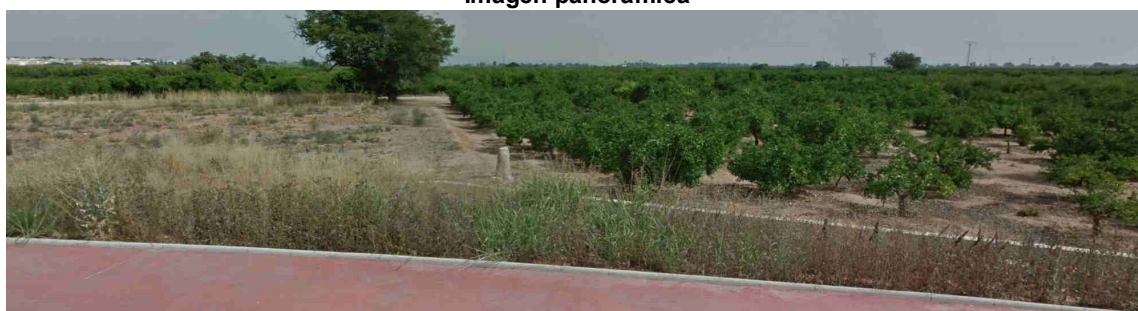
Estado: Desaparecido

Coordenadas

Tipo de señal: Mojón virtual

ETRS89

X: 719207.776 m

Altitud ortométrica:

Fecha de visita: 2022-07-26

UTM huso 30

Y: 4339816.069 m

Altitud elipsoidal:

Descripción: Situado en la partida el Pont Roig (Benirrahea según el acta), en terreno de huerta (naranjos).

La línea de término reconocida entre mojones es recta.

Mapa de situación

Escala 1: 5000

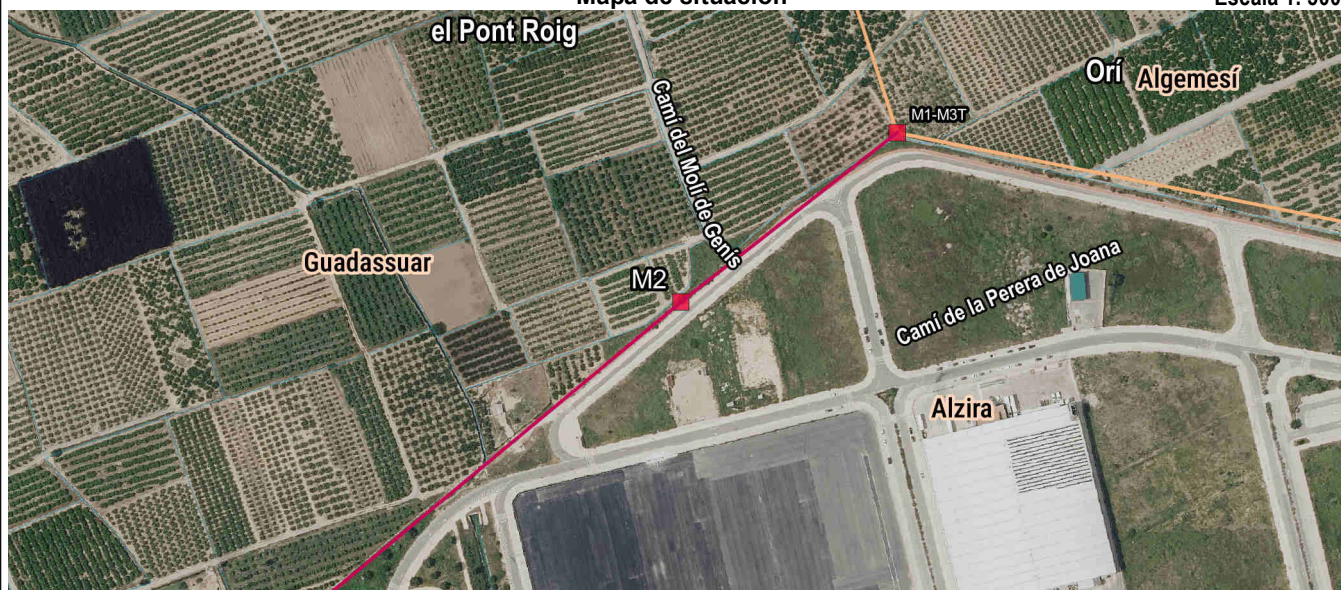

Fotografía



Detalle



Imagen panorámica



Nombre del mojón: M3

Fecha de la reseña: 18/08/2023

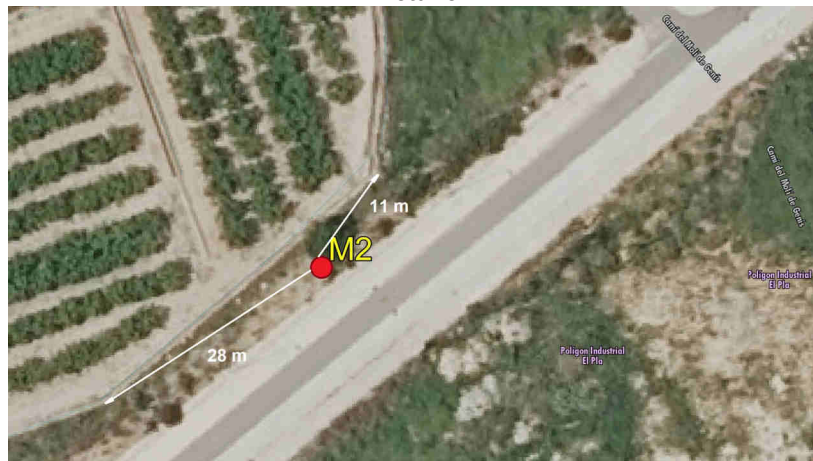
Estado:	Monumentado en buen estado	Coordenadas	X: 718748.103 m	Altitud ortométrica:	19.825 m
Tipo de señal:	Hito de piedra	ETRS89	Y: 4339434.753 m	Altitud elipsoidal:	69.997 m
Fecha de visita:	2022-07-26	UTM huso 30			

Descripción: Situado en la partida denominada Maranyent (Benirrahea según el acta), en un bançal. Dimensiones aproximadas de 0.20x0.20 m de lado en la base y 0.15x0.15 m de lado en la parte superior, altura 0.58 m.

La línea de término reconocida entre mojones es recta.

Mapa de situación

Escala 1: 5000

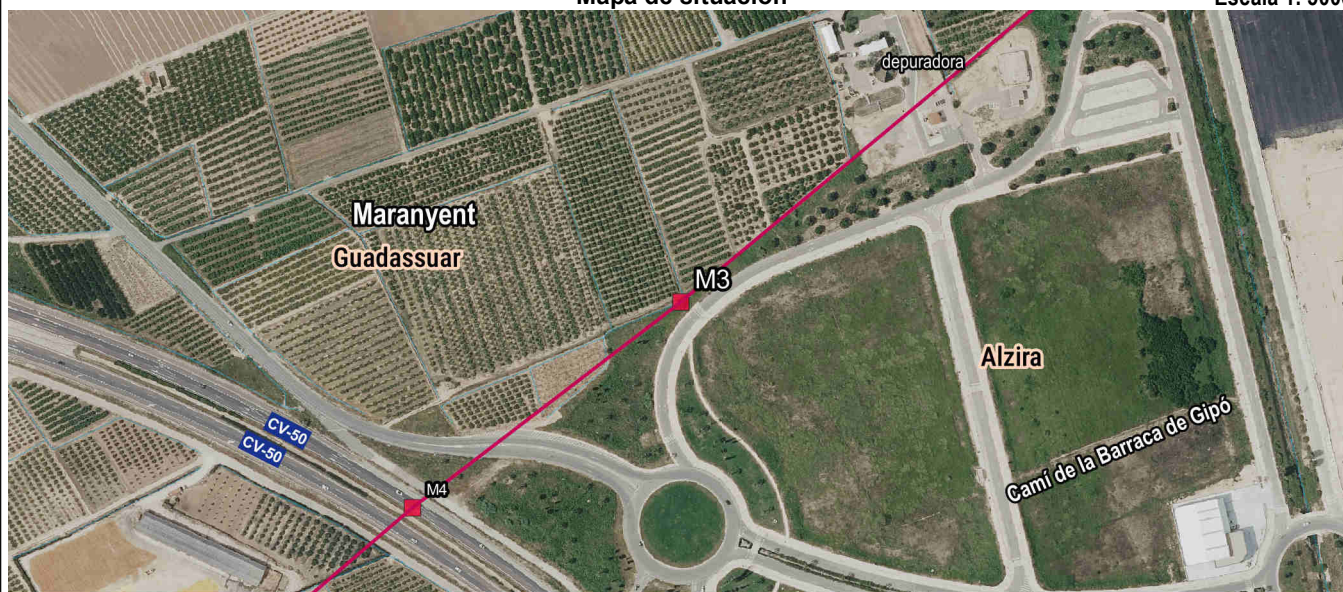

Fotografía



Detalle



Imagen panorámica



Nombre del mojón: M4

Fecha de la reseña: 18/08/2023

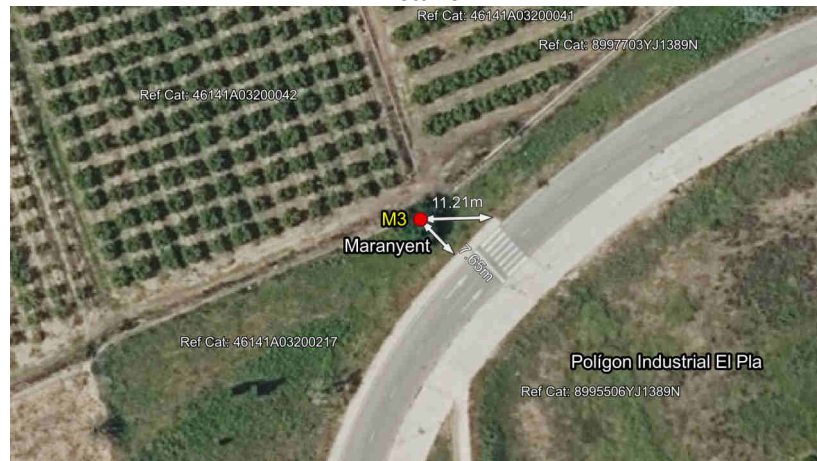
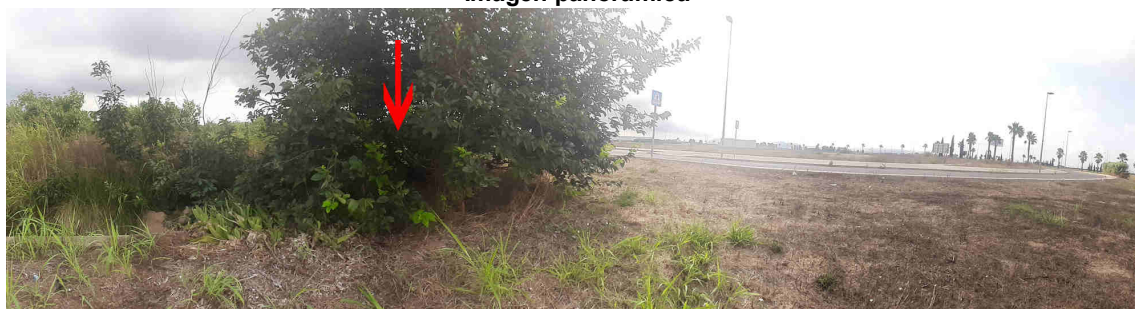
Estado: Desaparecido

Coordenadas

Tipo de señal: Mojón virtual

ETRS89

X: 718570.634 m

Altitud ortométrica:

Fecha de visita: 2022-07-26

UTM huso 30

Y: 4339298.998 m

Altitud elipsoidal:

Descripción: Situado en la partida de Oliver por Guadassuar y de Maranyent por Alzira, en la margen O de la antigua carretera de Alicante a Silla o Real, en terreno no cultivado. Actualmente en la carretera CV-50.

La línea de término reconocida entre mojones es recta.

Mapa de situación

Escala 1: 5000

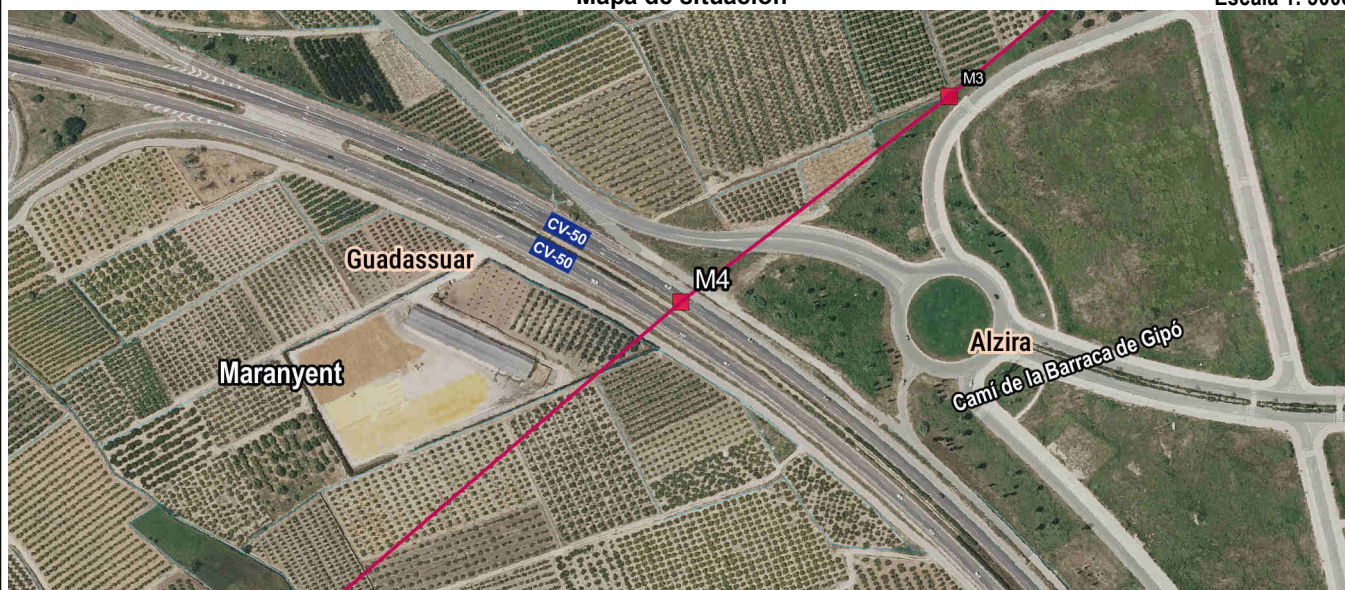

Fotografía



Detalle



Imagen panorámica



Nombre del mojón: M5

Fecha de la reseña: 18/08/2023

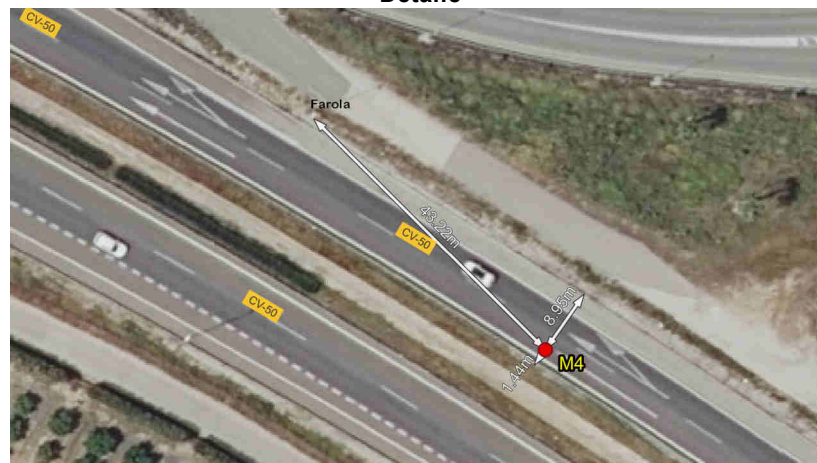
Estado: Monumentado semidestruído

Coordenadas

Tipo de señal: Mojón de cal y canto

ETRS89

X: 718237.842 m **Altitud ortométrica:** 22.077 m

Fecha de visita: 2022-07-26

UTM huso 30

Y: 4339014.141 m **Altitud elipsoidal:** 72.255 m

Descripción: Situado en la partida de Maranyent (Marañent según el acta), en un huerto de naranjos. Restos de aproximadamente un metro de diámetro y altura máxima de 0,55 m.

La línea de término reconocida entre mojonos es recta.

Mapa de situación

Escala 1: 5000

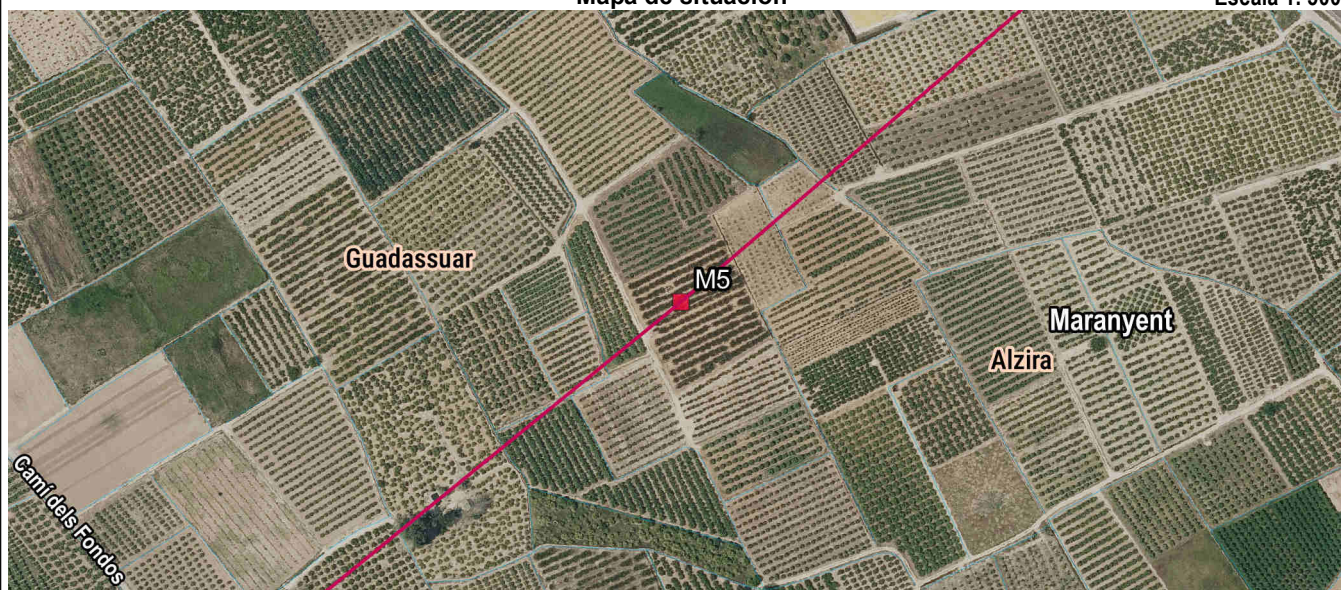

Fotografía

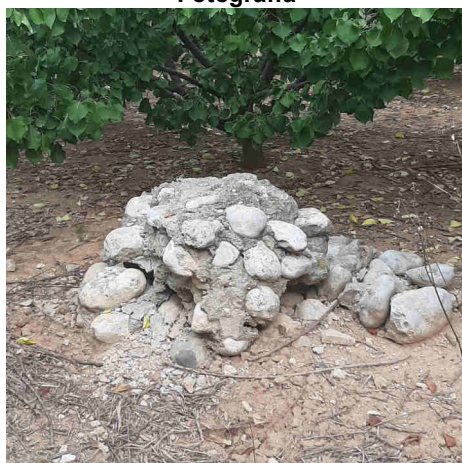

Detalle



Imagen panorámica



Nombre del mojón: M6

Fecha de la reseña: 18/08/2023

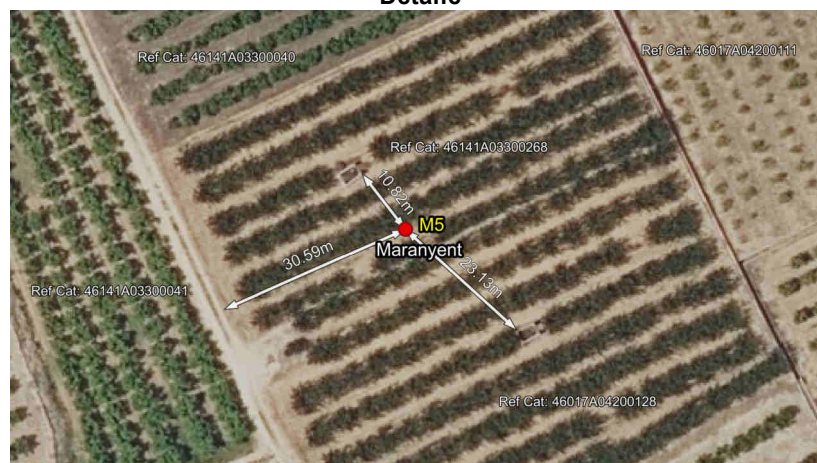
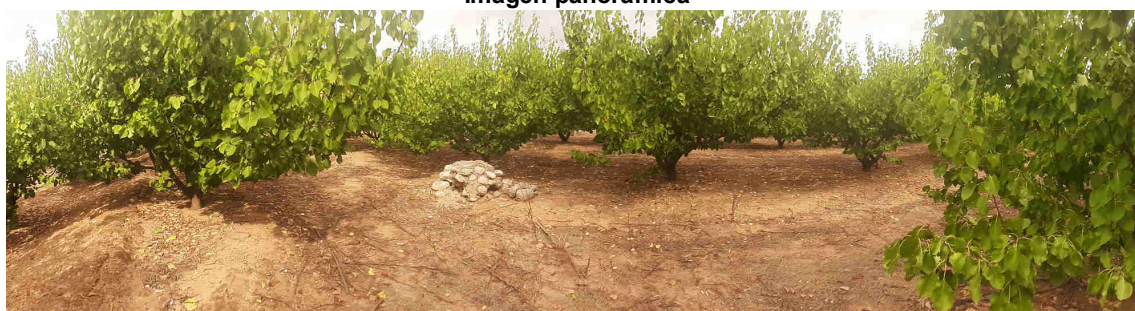
Estado:	Monumentado en buen estado	Coordenadas	X: 717650.705 m	Altitud ortométrica:	19.262 m
Tipo de señal:	Hito de piedra	ETRS89	Y: 4338536.477 m	Altitud elipsoidal:	69.446 m
Fecha de visita:	2022-07-26	UTM huso 30			

Descripción: Está situado en la partida els Fondos de Maranyent (Fondos según el acta), junto a un antiguo regador de arrozal. Diámetro en la base 0.70 m y en la parte superior 0.23 m, altura 1.10 m.

La línea de término reconocida entre mojones es recta.

Mapa de situación

Escala 1: 5000



Fotografía

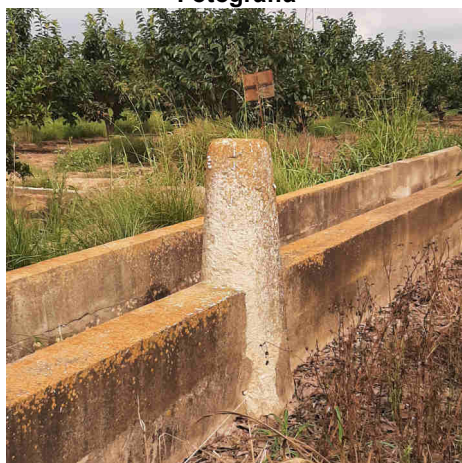

Detalle



Imagen panorámica



Nombre del mojón: M7

Fecha de la reseña: 18/08/2023

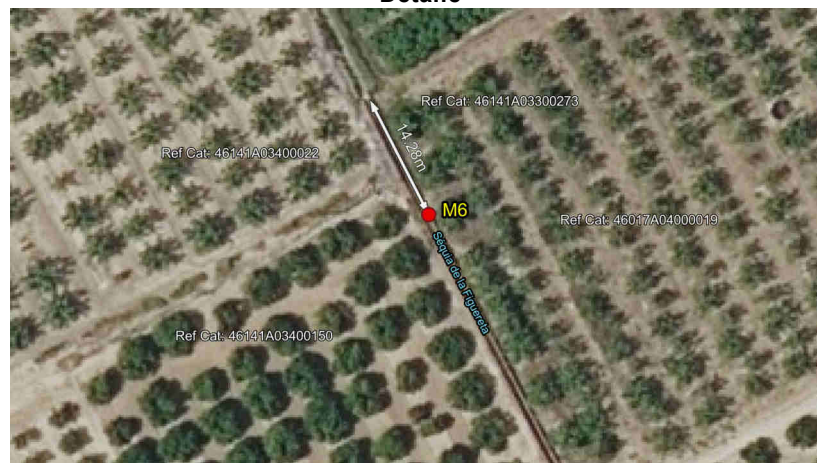
Estado: Monumentado en buen estado **Coordenadas** **X:** 717308.44 m **Altitud ortométrica:** 19.126 m
Tipo de señal: Hito de piedra **ETRS89** **Y:** 4338258.444 m **Altitud elipsoidal:** 69.315 m
Fecha de visita: 2022-07-26 **UTM huso 30**

Descripción: Está situado en la partida el Mas Roig (Fondos según el acta), antiguo arrozal por parte de Alzira y un escurridor junto al que se halla el mojón por parte de Guadassuar. Diámetro en la base 0.40 m y en la parte superior 0.22 m, altura 0.90 m.

La línea de término reconocida entre mojones es recta.

Mapa de situación

Escala 1: 5000

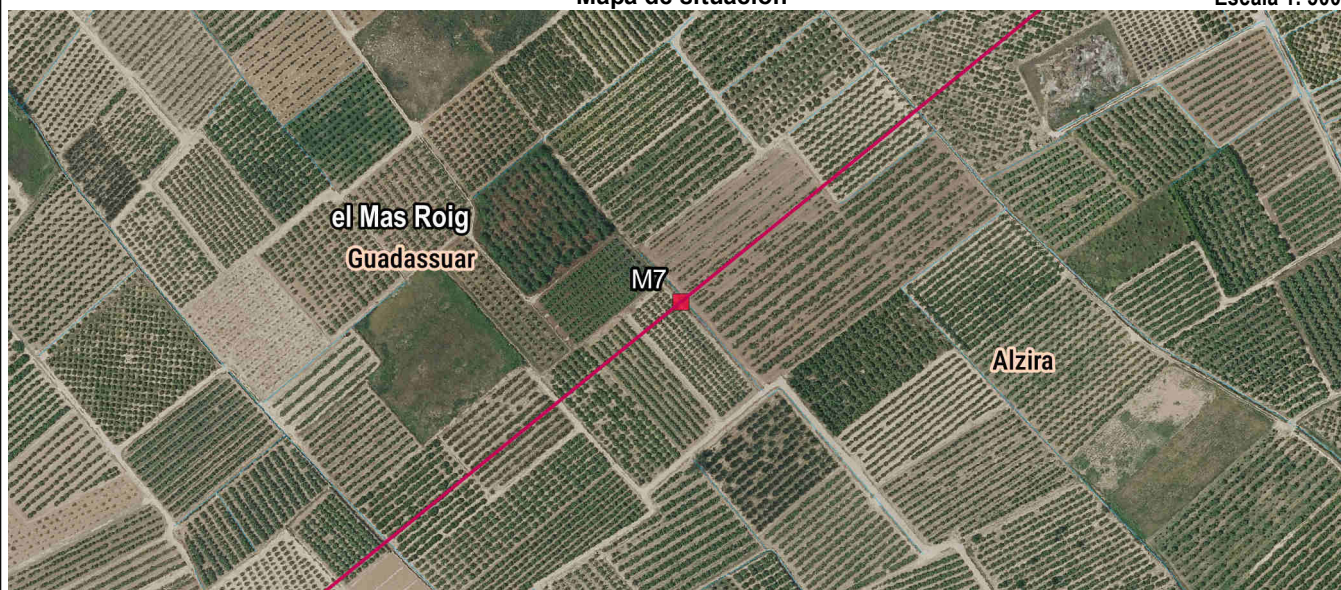

Fotografía

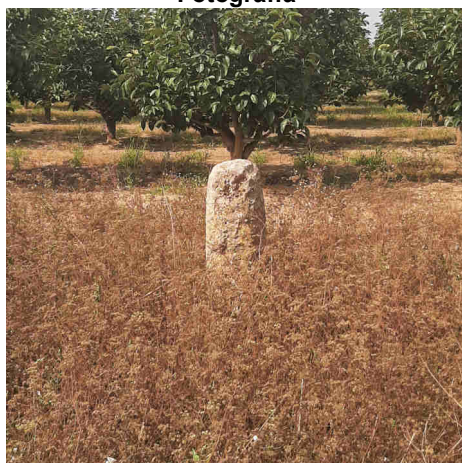

Detalle



Imagen panorámica



Nombre del mojón: M8

Fecha de la reseña: 18/08/2023

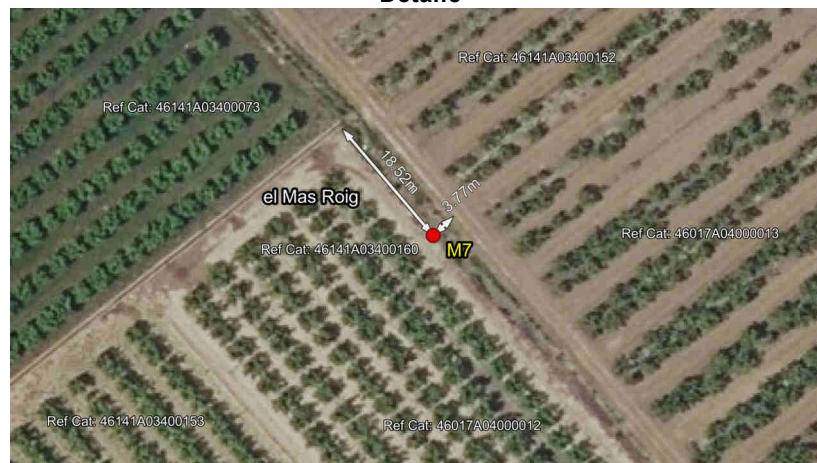
Estado: Monumentado en buen estado **Coordenadas** **X:** 716923.825 m **Altitud ortométrica:** 20.354 m
Tipo de señal: Hito de piedra **ETRS89** **Y:** 4337946.19 m **Altitud elipsoidal:** 70.547 m
Fecha de visita: 2022-07-26 **UTM huso 30**

Descripción: Situado en la partida el Mas Roig (Cabannes según el acta), en antiguo arrozal. Diámetro en la base 0.60 m y en la parte superior 0.33 m, altura 1.5 m.

La línea de término reconocida entre mojones es recta.

Mapa de situación

Escala 1: 5000

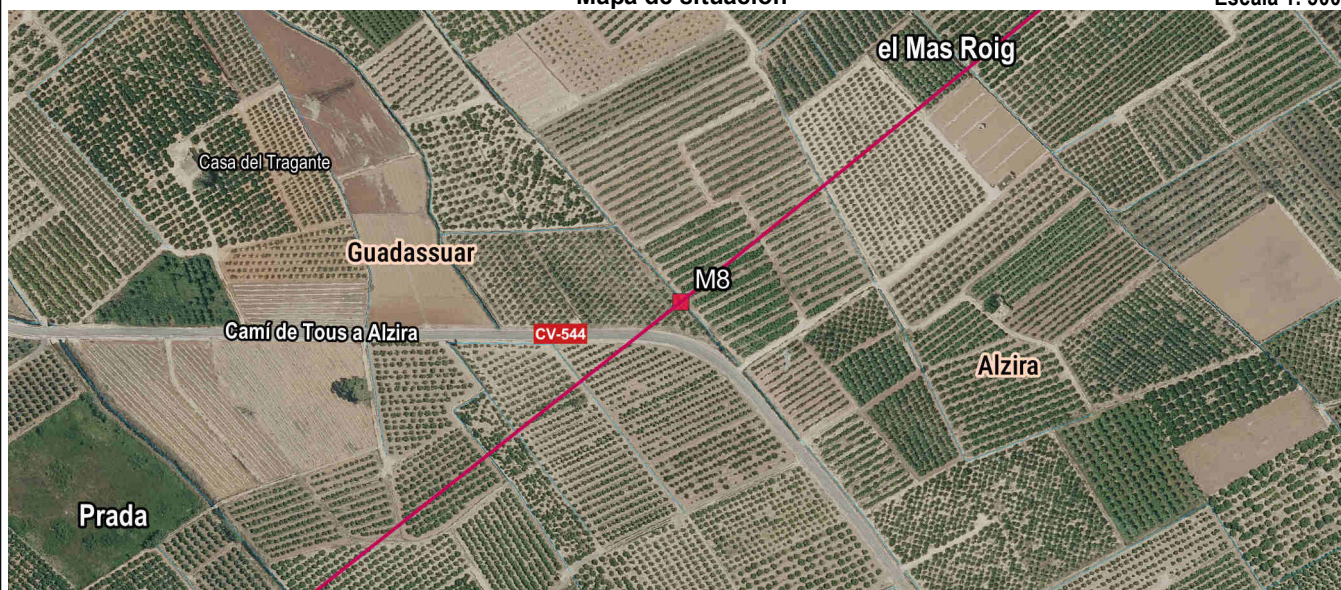

Fotografía

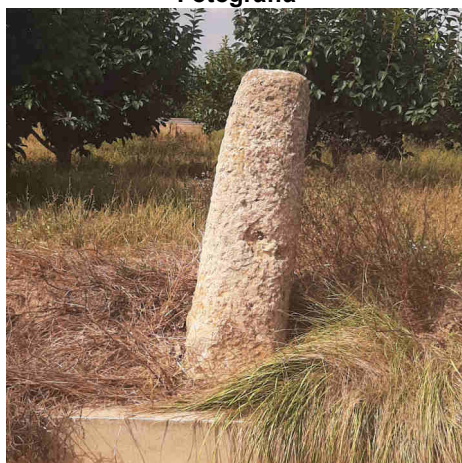

Detalle



Imagen panorámica



Nombre del mojón: M9

Fecha de la reseña: 18/08/2023

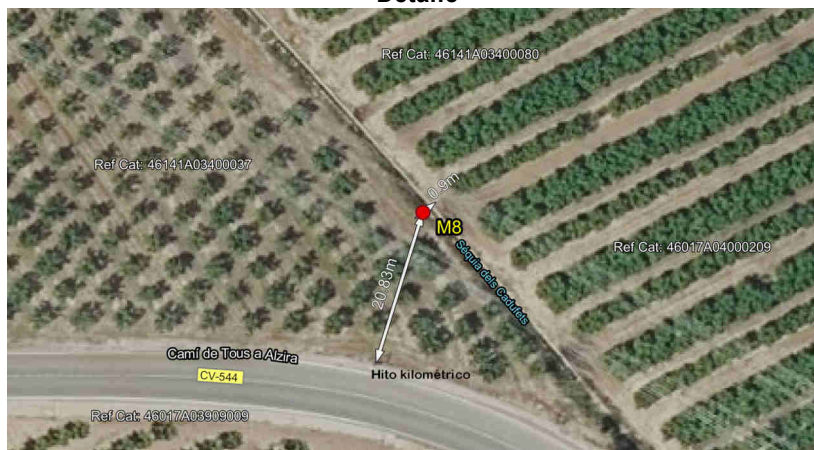
Estado: Desaparecido

Coordenadas

Tipo de señal: Mojón virtual

ETRS89

X: 716519.7 m **Altitud ortométrica:** 21.822 m

Fecha de visita: 2022-07-26

UTM huso 30

Y: 4337626.86 m **Altitud elipsoidal:** 72.022 m

Descripción: Situado en la partida Prada, (Cabannes según el acta).

La línea de término reconocida entre mojones es recta.

Mapa de situación

Escala 1: 5000



Fotografía



Detalle



Imagen panorámica



Nombre del mojón: M10

Fecha de la reseña: 18/08/2023

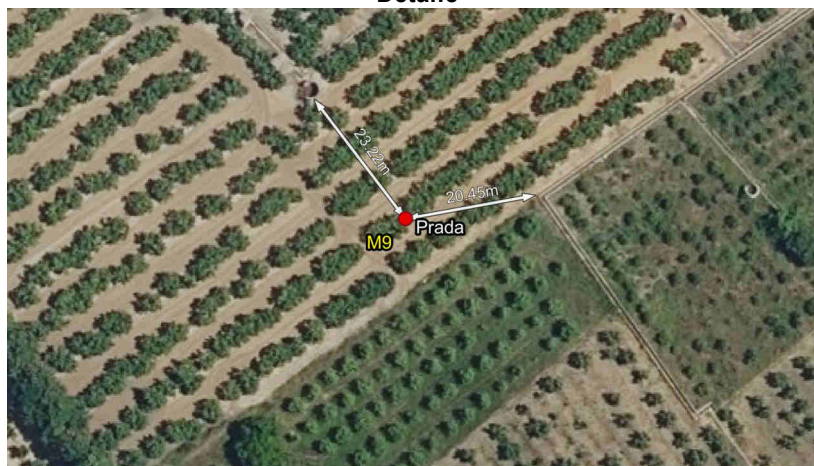
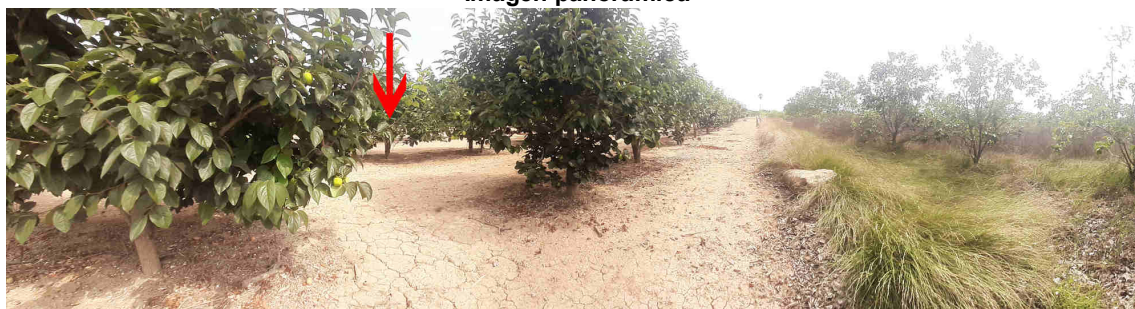
Estado: Desaparecido

Coordenadas

Tipo de señal: Mojón virtual

ETRS89 X: 716257.63 m **Altitud ortométrica:** 20.169 m

Fecha de visita: 2022-07-26

UTM huso 30 Y: 4337584.5 m **Altitud elipsoidal:** 70.372 m

Descripción: Situado en el sitio denominado Partida de Pra o de Prada, en la margen O del camino de servidumbre que separa los antiguos arrozales, aproximadamente a 25 m en dirección sur del punto en que la citada margen oeste toca la linde norte de la antigua parcela.

La línea de término reconocida entre mojones es recta.

Mapa de situación

Escala 1: 5000

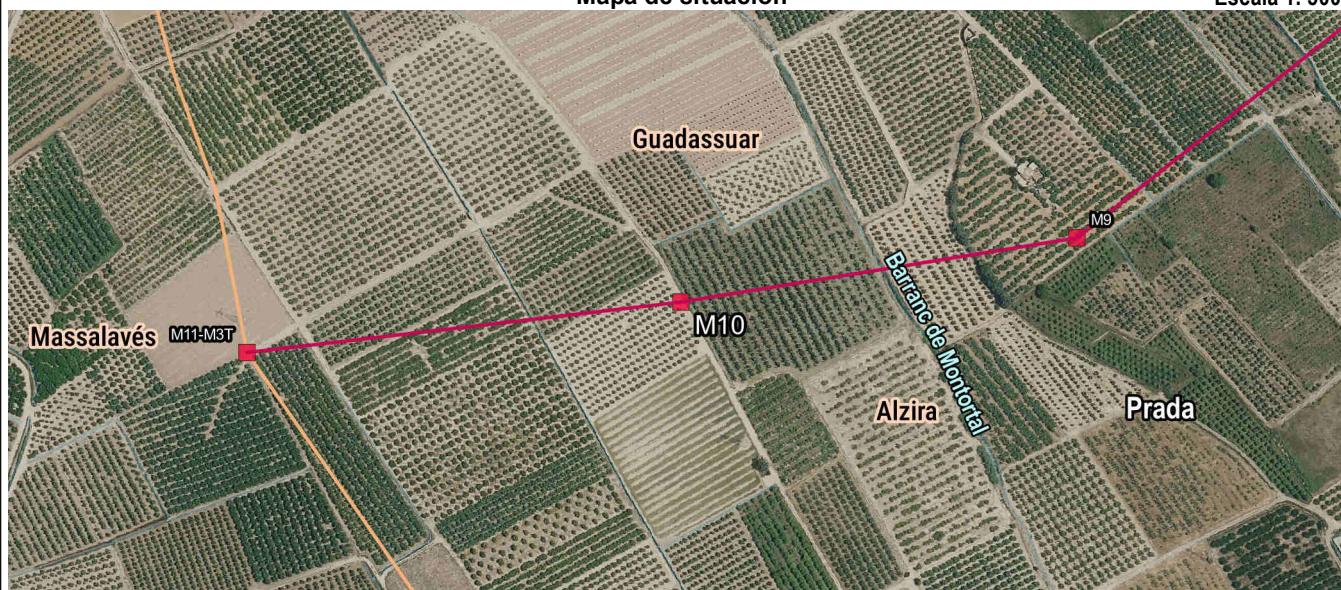

Fotografía



Detalle



Imagen panorámica



Nombre del mojón: M11-M3T

Fecha de la reseña: 18/08/2023

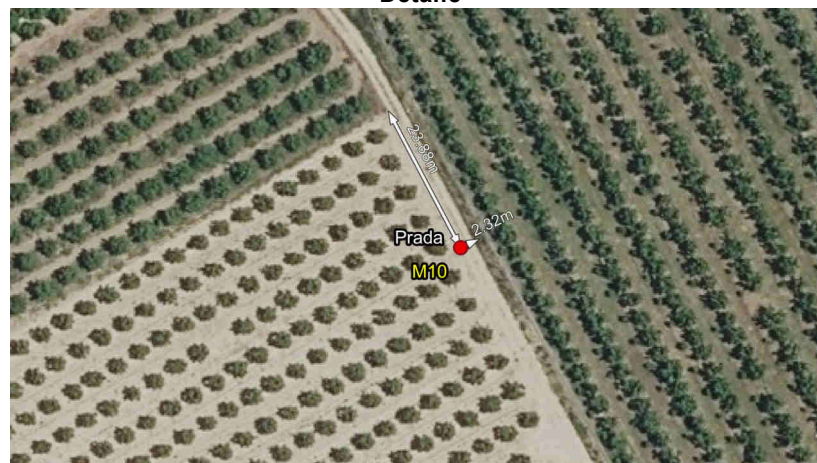
Estado:	Monumentado semidestruido	Coordenadas	X: 715970.793 m	Altitud ortométrica:	20.12 m
Tipo de señal:	Hito de piedra	ETRS89	Y: 4337551.177 m	Altitud elipsoidal:	70.327 m
Fecha de visita:	2022-07-26	UTM huso 30			

Descripción: Situado en el sitio denominado Partida de Pra o de Prada, en una intersección de lindes. Prisma de base triangular de 0.40 m de lado, altura total 1 m.

La línea de término reconocida entre mojones es recta.

Mapa de situación

Escala 1: 5000

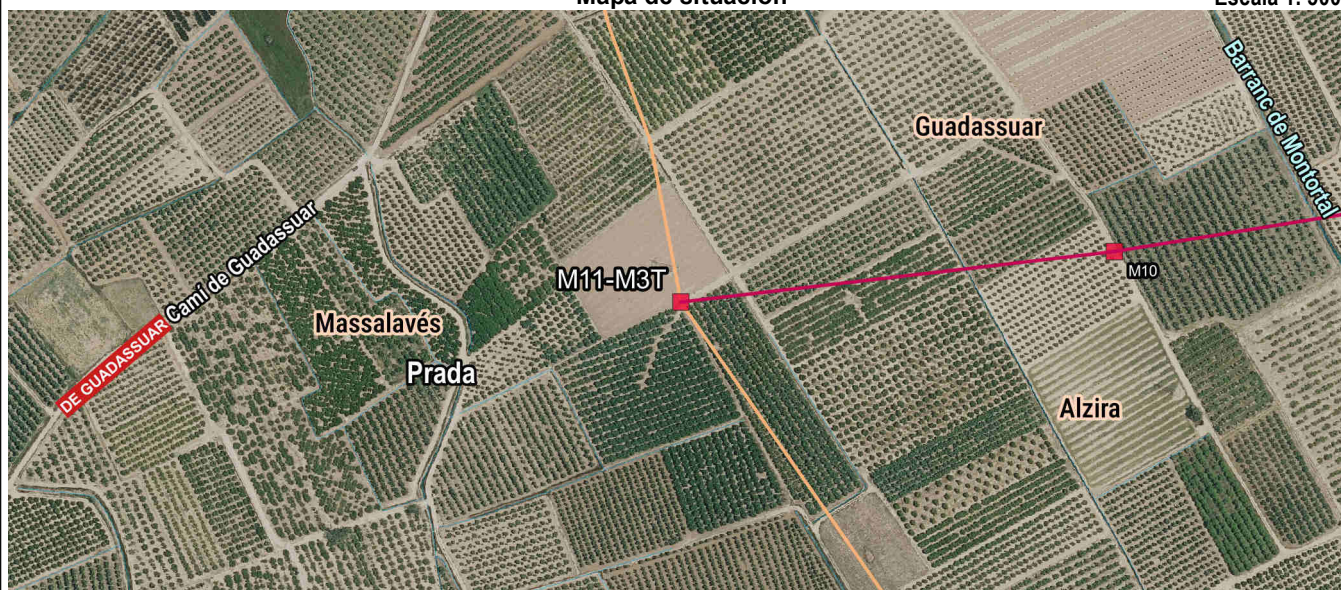

Fotografía



Detalle

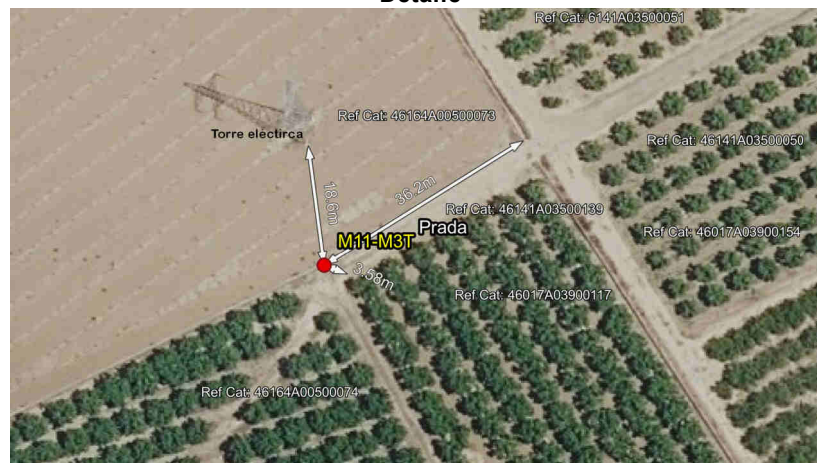

Imagen panorámica

