

Nom del molló: M1-M3T

Data de la ressenya: 30/01/2023

Estat: Virtual replantejat

Coordenades

Tipus de senyal: Virtual

ETRS89

X: 694538.012 m Altitud ortomètrica: 5.614 m

Data de visita: 2022-09-01

UTM fus 30

Y: 4222113.008 m Altitud el·lipsoidal: 55.548 m

Descripció: Situat en el marge esquerre de l'antic braçal de reg denominat Hila de don Pedro en antic terreny de vinya.

Mapa de situació

Escala 1: 4000

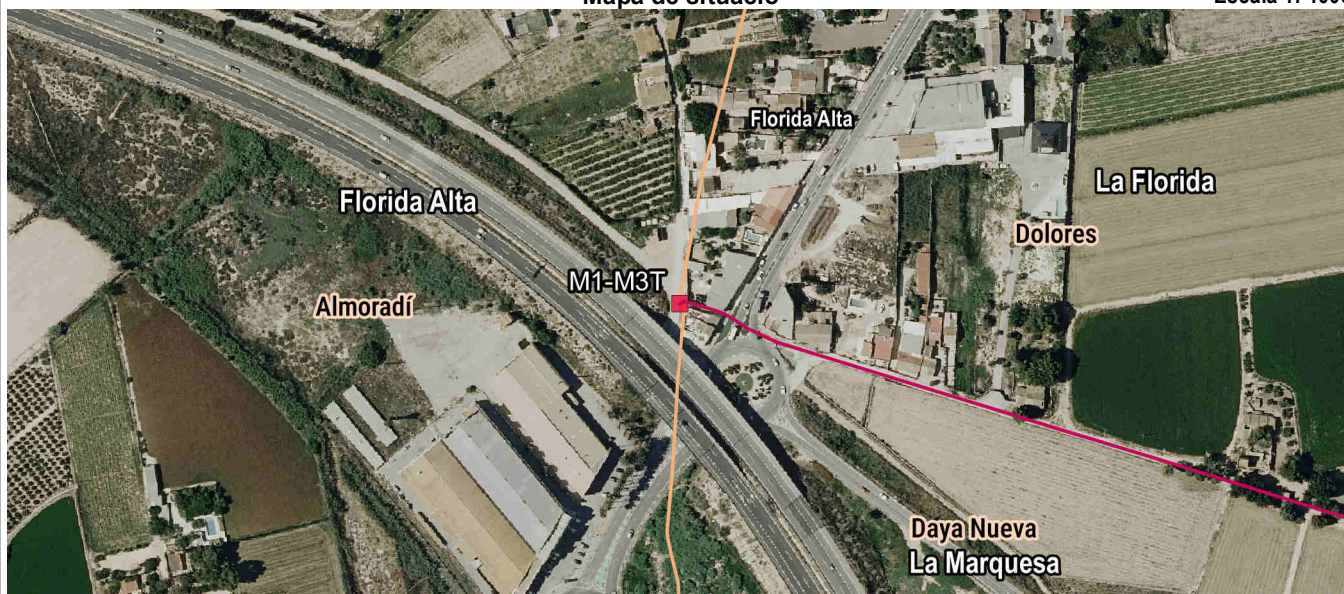

Fotografia



Detall

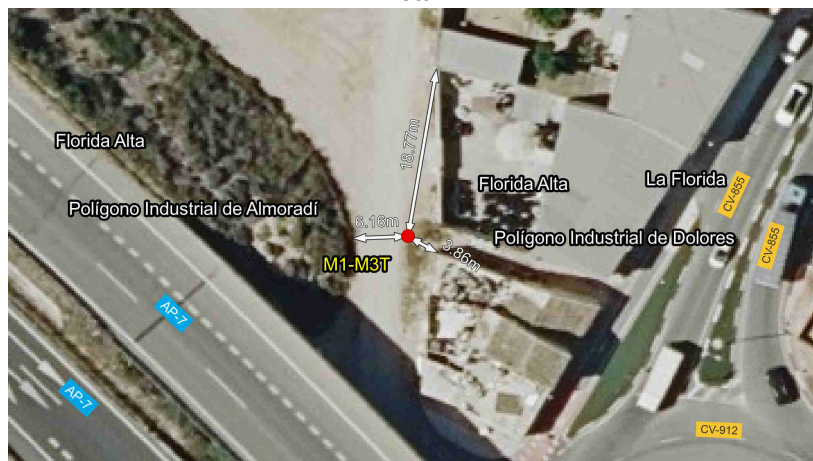

Imatge panoràmica



Nom del molló: M2

Data de la ressenya: 30/01/2023

Estat: Virtual replantejat  
Tipus de senyal: Fita virtual  
Data de visita: 2022-09-01

Coordenades  
ETRS89 X: 695371.97 m Altitud ortomètrica: 4.794 m  
UTM fus 30 Y: 4221849.014 m Altitud el·lipsoidal: 54.721 m

Descripció: Intersecció de l'eix del camí vereda Honda ("de las Plinchinas", segons l'acta), amb la normal baixada a l'esmentat eix des de l'M2-Testimoni.

La línia de terme reconeguda entre mollons és la normal baixada a l'eix de les aigües corrents de l'antic braçal de reg denominat Hila de don Pedro, després per l'esmentat eix fins a la intersecció amb la Vereda Honda (camí "de las Plinchinas", segons l'acta), i continua per l'eix del camí fins al segon molló.

Mapa de situació

Escala 1: 4000

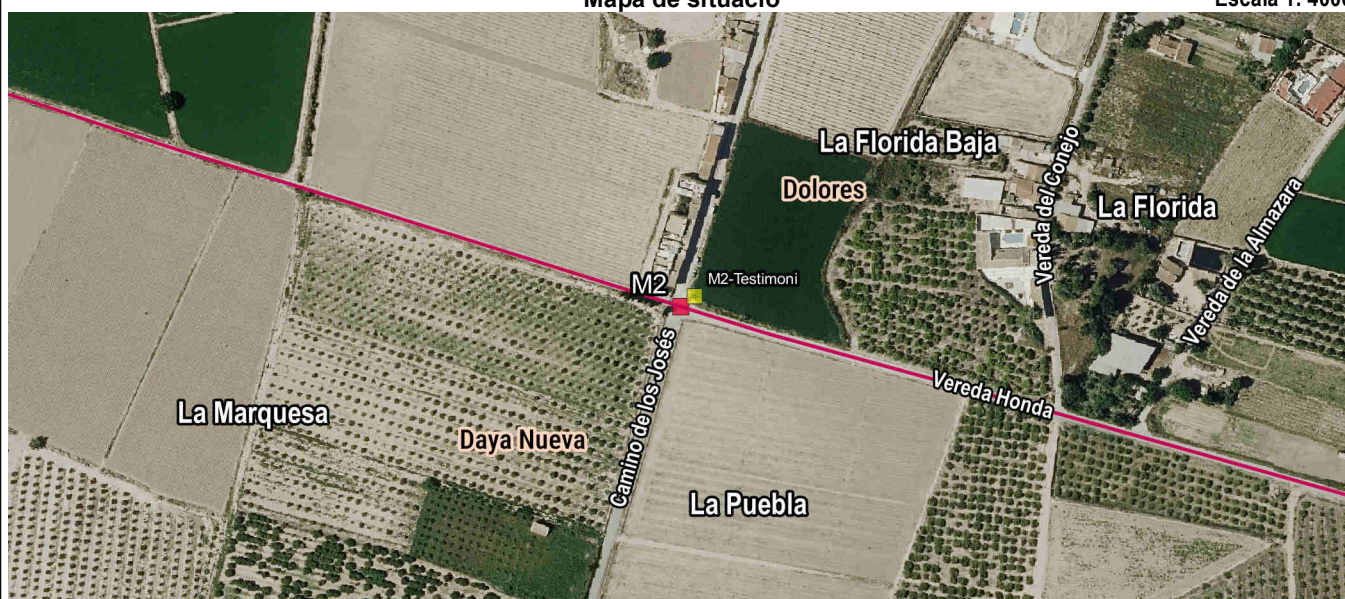

Fotografia



Detall



Imatge panoràmica



**Nom del molló: M2-Testimoni**

Data de la ressenya: 30/01/2023

**Estat:** Monumentat semidestruït  
**Tipus de senyal:** Fita de pedra  
**Data de visita:** 2022-09-01

**Coordenades**  
ETRS89 X: 695379.331 m Altitud ortomètrica: 4.177 m  
UTM fus 30 Y: 4221854.517 m Altitud el·lipsoidal: 54.103 m

Descripció: Actualment, caigut a terra, situat en el vèrtex de l'angle que forma l'encreuament del marge oest de la Vereda Honda (camí "de las Plinchinas", segons l'acta) amb el marge nord del camí vell de Dolores a Almoradí. Base rectangular de 0.40 m per 0.30 m de costat i 0.50 m d'altura.

Mapa de situació

Escala 1: 4000

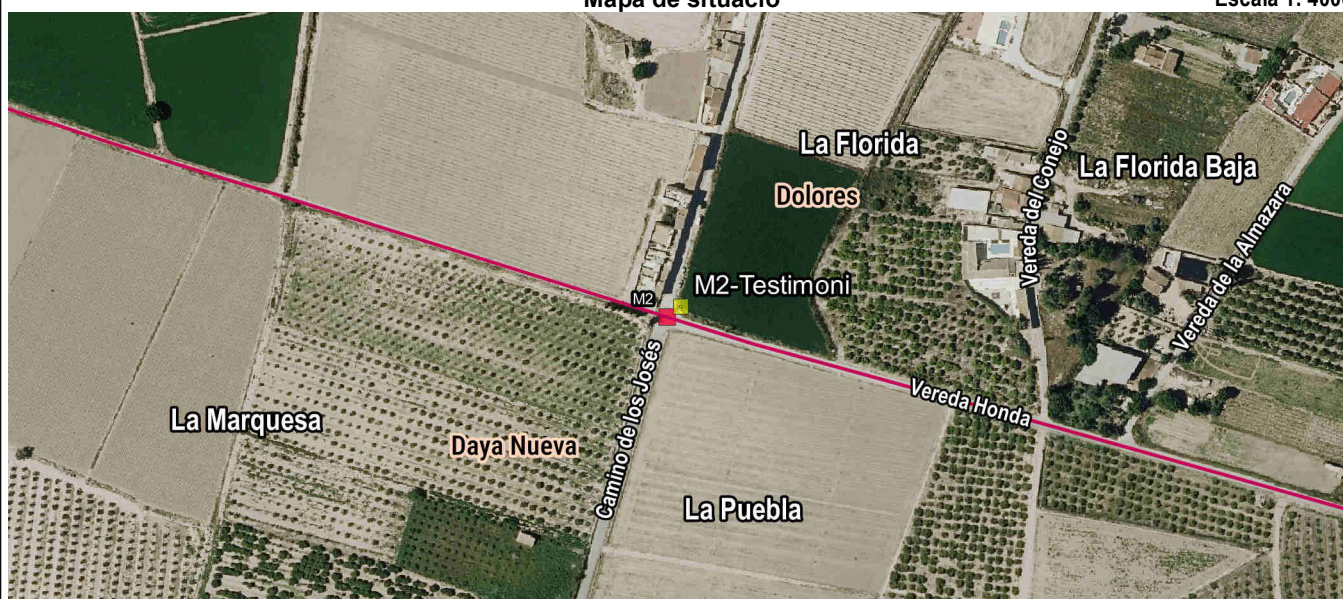

Fotografia



Detall



Imatge panoràmica



**Nom del molló: M3**

Data de la ressenya: 30/01/2023

**Estat:** Virtual replantejat

**Coordenades**

**Tipus de senyal:** Fita virtual

ETRS89

X: 697050.26 m Altitud ortomètrica: 4.679 m

**Data de visita:** 2022-09-19

UTM fus 30

Y: 4221265.814 m Altitud el·lipsoidal: 54.591 m

Descripció: Eix del camí del Rincón de los Pertusas, abans d'arribar a l'encreuament amb la carretera de Cuatro Caminos (camí "de las Plinchinas", segons l'acta) en la intersecció amb la perpendicular a l'eix des del molló auxiliar.

La línia de terme reconeguda entre mollons és l'eix de la Vereda Honda (antic camí de "las Plinchinas", segons l'acta).

Mapa de situació

Escala 1: 4000

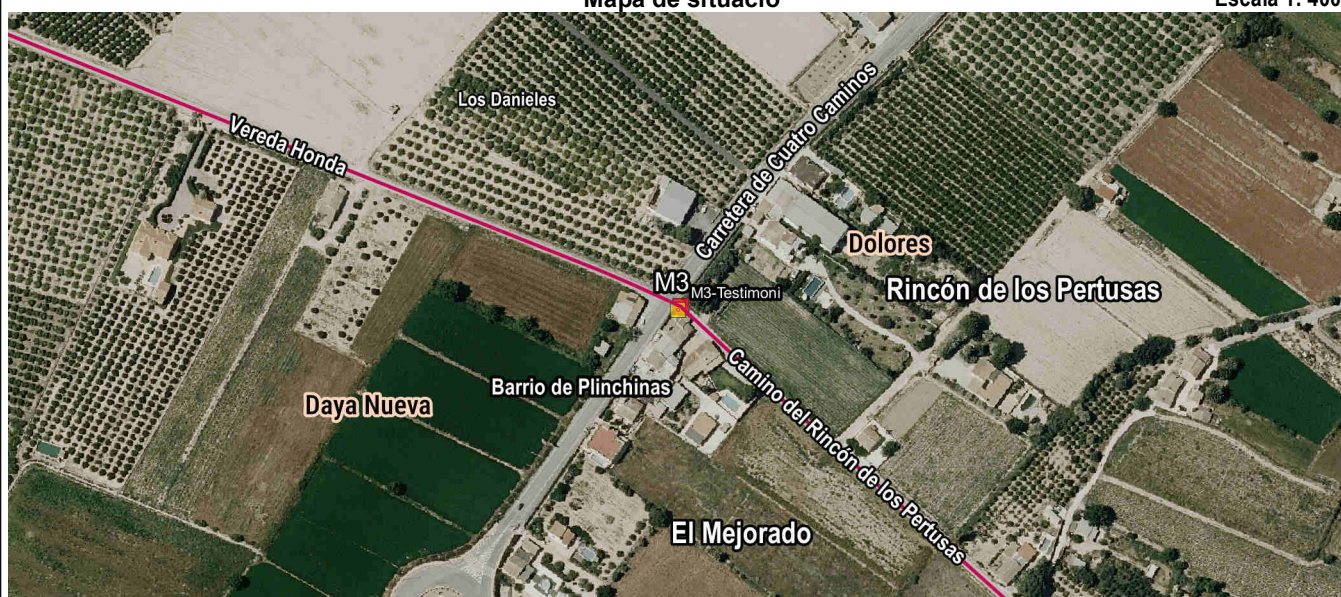

Fotografia



Detall

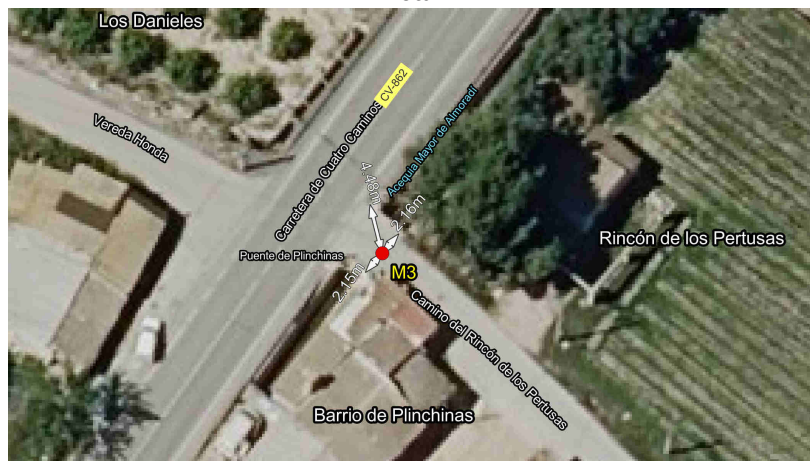

Imatge panoràmica

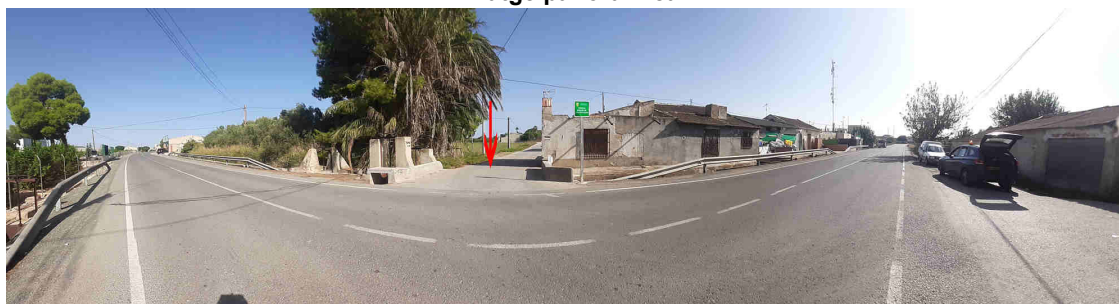

Nom del molló: M3-Testimoni

Data de la ressenya: 30/01/2023

Estat: Monumentat en bon estat

Coordenades

Tipus de senyal: Fita de pedra

ETRS89

X: 697048.758 m Altitud ortomètrica: 4.541 m

Data de visita: 2022-09-19

UTM fus 30

Y: 4221264.063 m Altitud el·lipsoidal: 54.453 m

Descripció: Està situat al costat del Puente de Plinchinas, marge oest del camí de les Plinchinas, segons l'acta, denominat en l'actualitat camí del Rincón de los Pertusas. Base rectangular de 0.50 m per 0.20 m de costat i 0.85 m d'altura.

Mapa de situació

Escala 1: 4000

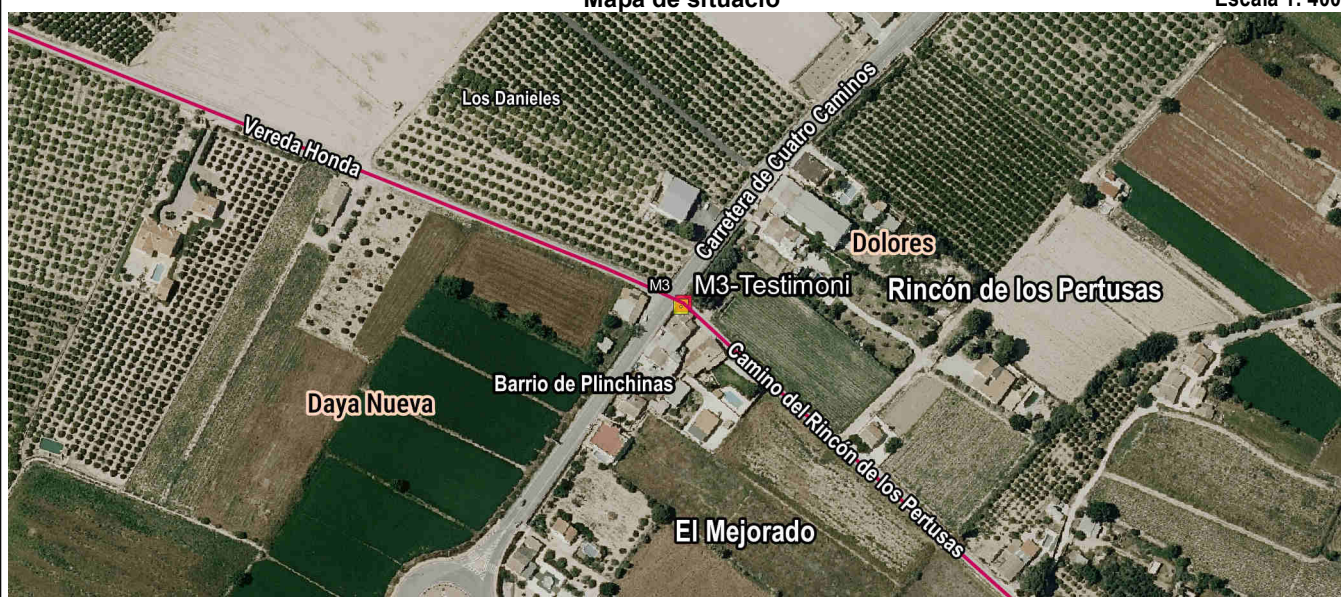

Fotografia



Detall

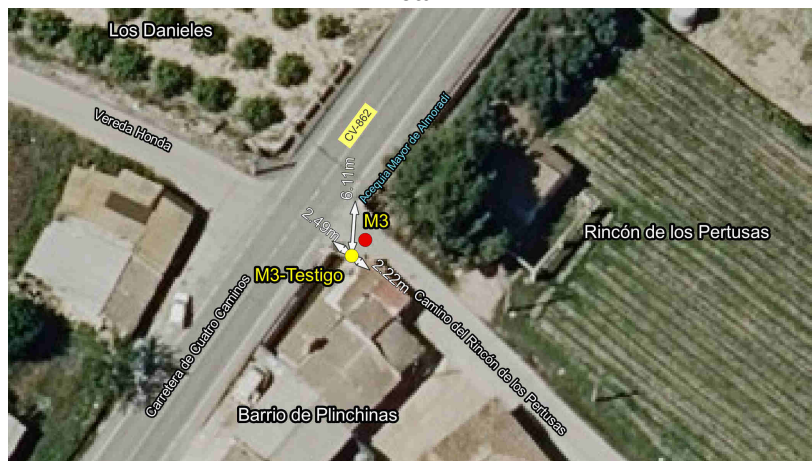

Imatge panoràmica

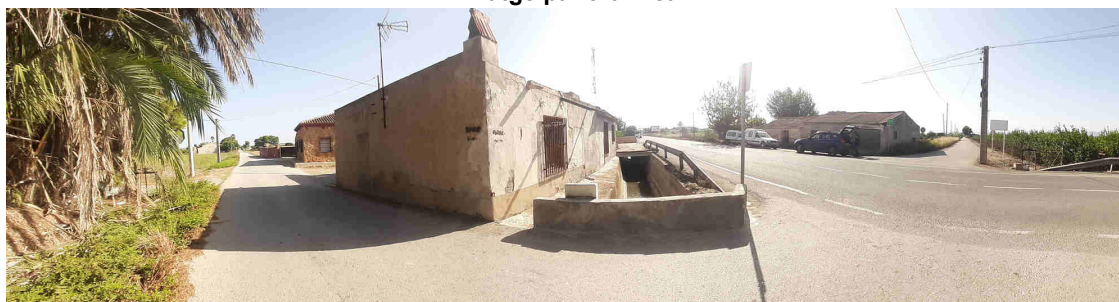

Nom del molló: M4-M3T

Data de la ressenya: 30/01/2023

Estat: Monumentat semidestruït

Coordenades

Tipus de senyal: Fita de pedra

ETRS89

X: 697931.578 m Altitud ortomètrica: 3.678 m

Data de visita: 2022-09-01

UTM fus 30

Y: 4220469.021 m Altitud el·lipsoidal: 53.579 m

Descripció: Situat en el marge sud del camí del Rincón de los Pertusas ("de las Plinchinas", segons l'acta), 6 m al nord del marge esquerre de l'assarb de la Reina ("Assarb Viejo", segons l'acta). Base circular d'1 m de diàmetre i 0.45 m d'altura.

La línia de terme reconeguda entre mollons és l'eix del camí del Rincón de los Pertusas (antic camí "de las Plinchinas", segons l'acta) i la normal a l'eix fins al quart molló.

Mapa de situació

Escala 1: 4000

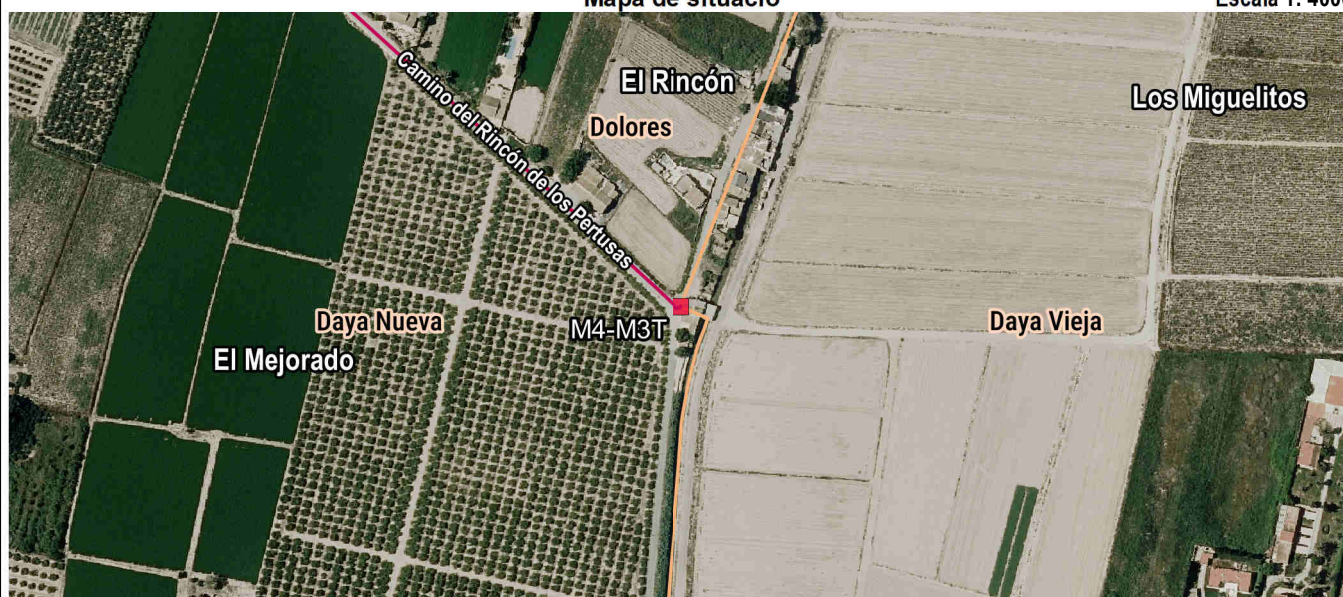

Fotografia

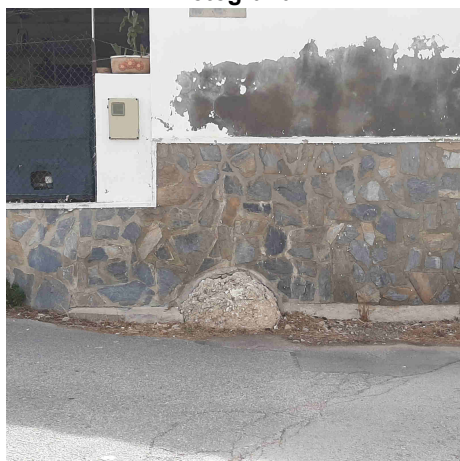

Detall

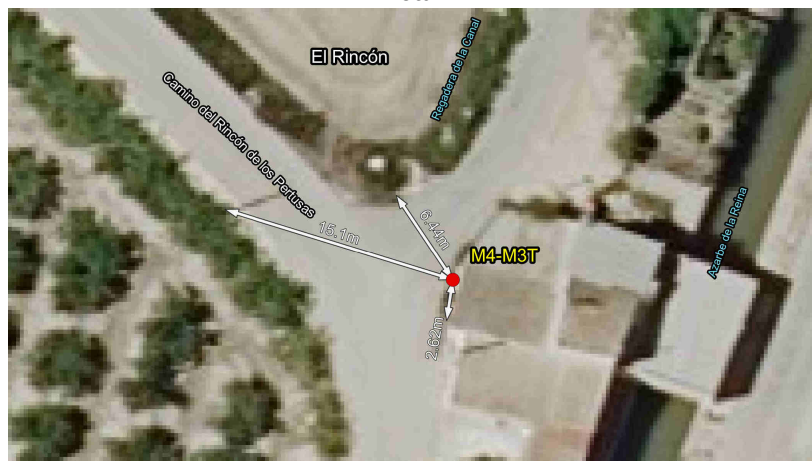

Imatge panoràmica

