

Nombre del mojón: M1-M3T

Fecha de la reseña: 30/01/2023

Estado: Virtual replanteado

Coordenadas

Tipo de señal: Virtual

ETRS89

X: 694538.012 m

Altitud ortométrica: 5.614 m

Fecha de visita: 2022-09-01

UTM huso 30

Y: 4222113.008 m

Altitud elipsoidal: 55.548 m

Descripción: Situado en la margen izquierda del antiguo brazal de riego denominado Hila de don Pedro en antiguo terreno de viña.

Mapa de situación

Escala 1: 4000



Fotografía



Detalle



Imagen panorámica



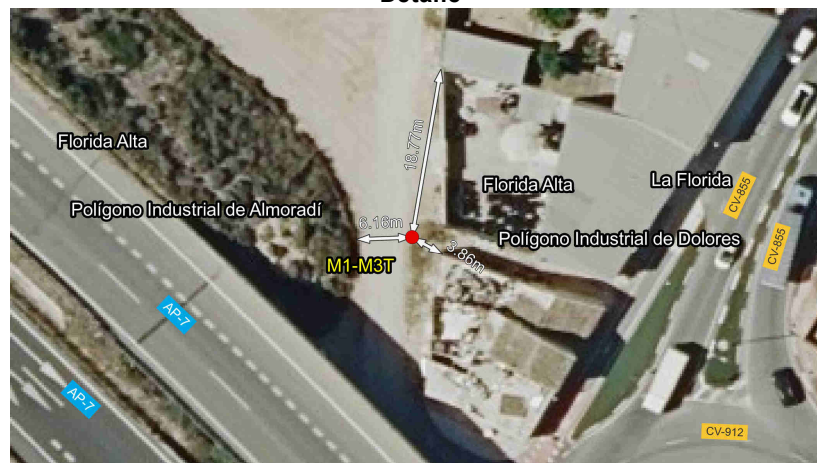

**Nombre del mojón: M2**

Fecha de la reseña: 30/01/2023

**Estado:** Virtual replanteado

**Coordenadas**

**Tipo de señal:** Mojón virtual

ETRS89

X: 695371.97 m Altitud ortométrica: 4.794 m

**Fecha de visita:** 2022-09-01

UTM huso 30

Y: 4221849.014 m Altitud elipsoidal: 54.721 m

**Descripción:** Intersección del eje del camino Vereda Honda (de las Plinchinas, según el acta), con la normal bajada a dicho eje desde el M2-Testigo.

La línea de término reconocida entre mojones es la normal bajada al eje de las aguas corrientes del antiguo brazal de riego denominado Hila de don Pedro, después por dicho eje hasta la intersección con la Vereda Honda (camino de las Plinchinas según el acta), y continua por el eje del camino hasta el segundo mojón.

Mapa de situación

Escala 1: 4000

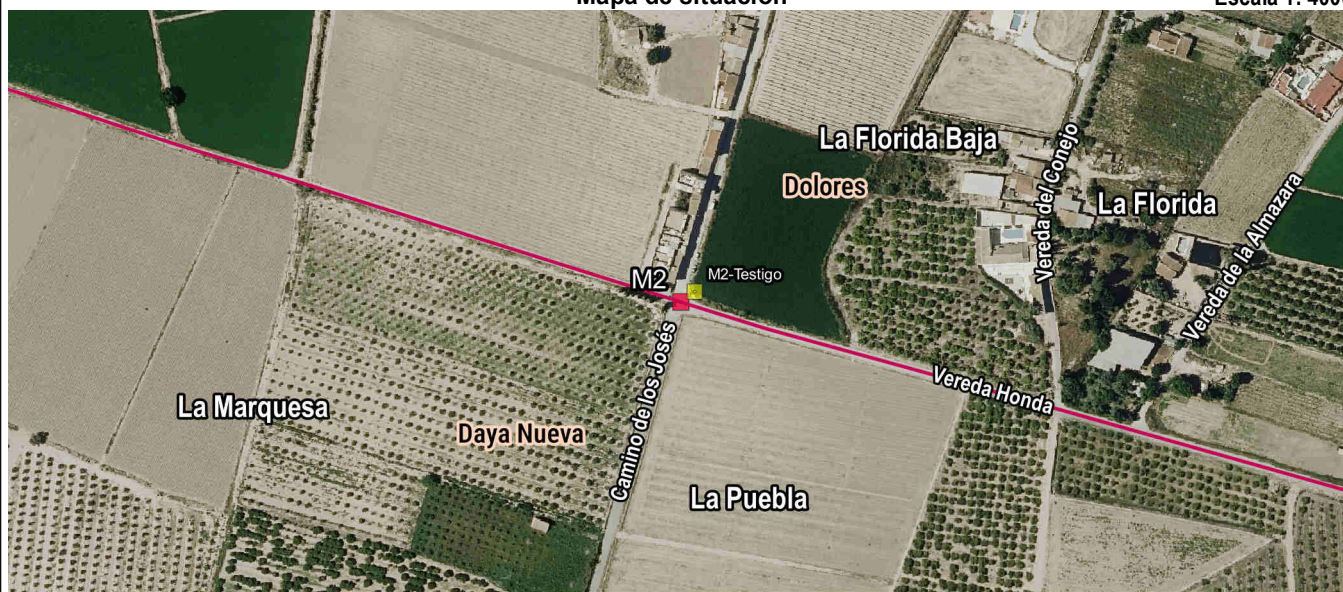

Fotografía



Detalle



Imagen panorámica





**Nombre del mojón: M2-Testigo**

Fecha de la reseña: 30/01/2023

<b>Estado:</b>	Monumentado semidestruido	<b>Coordenadas</b>	<b>X:</b> 695379.331 m	<b>Altitud ortométrica:</b>	4.177 m
<b>Tipo de señal:</b>	Hito de piedra	<b>ETRS89</b>	<b>Y:</b> 4221854.517 m	<b>Altitud elipsoidal:</b>	54.103 m
<b>Fecha de visita:</b>	2022-09-01	<b>UTM huso 30</b>			

Descripción: Actualmente, caído en tierra, situado en el vértice del ángulo que forma el cruce de la margen oeste de la Vereda Honda (camino de las Plinchinas, según el acta) con la margen norte del camino viejo de Dolores a Almoradí. Base rectangular de 0.40 m por 0.30 m de lado y 0.50 m de altura.

Mapa de situación

Escala 1: 4000

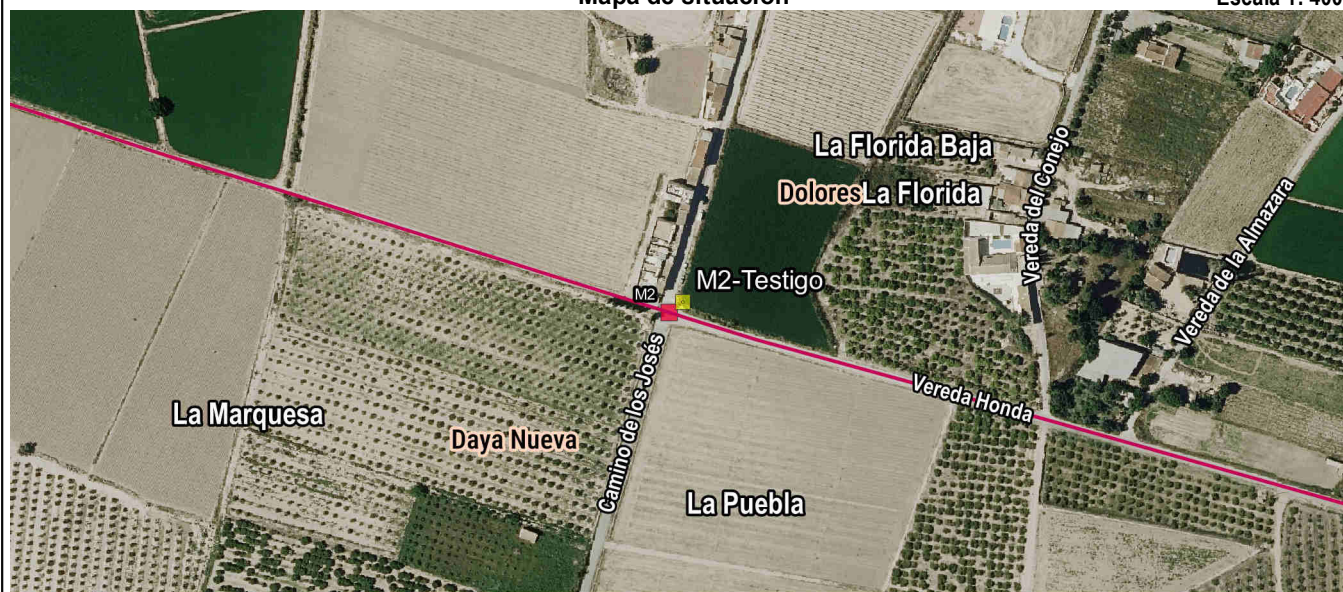

Fotografía



Detalle



Imagen panorámica





**Nombre del mojón: M3**

Fecha de la reseña: 30/01/2023

**Estado:** Virtual replanteado

**Coordenadas**

**Tipo de señal:** Mojón virtual

ETRS89

X: 697050.26 m Altitud ortométrica: 4.679 m

**Fecha de visita:** 2022-09-19

UTM huso 30

Y: 4221265.814 m Altitud elipsoidal: 54.591 m

Descripción: Eje del camino del Rincón de los Pertusas, antes de llegar al cruce con la carretera de Cuatro Caminos (camino de las Plinchinas, según el acta), en la intersección con la perpendicular al eje desde el mojón auxiliar.

La línea de término reconocida entre mojones es el eje de la Vereda Honda (antiguo camino de las Plinchinas según el acta).

Mapa de situación

Escala 1: 4000

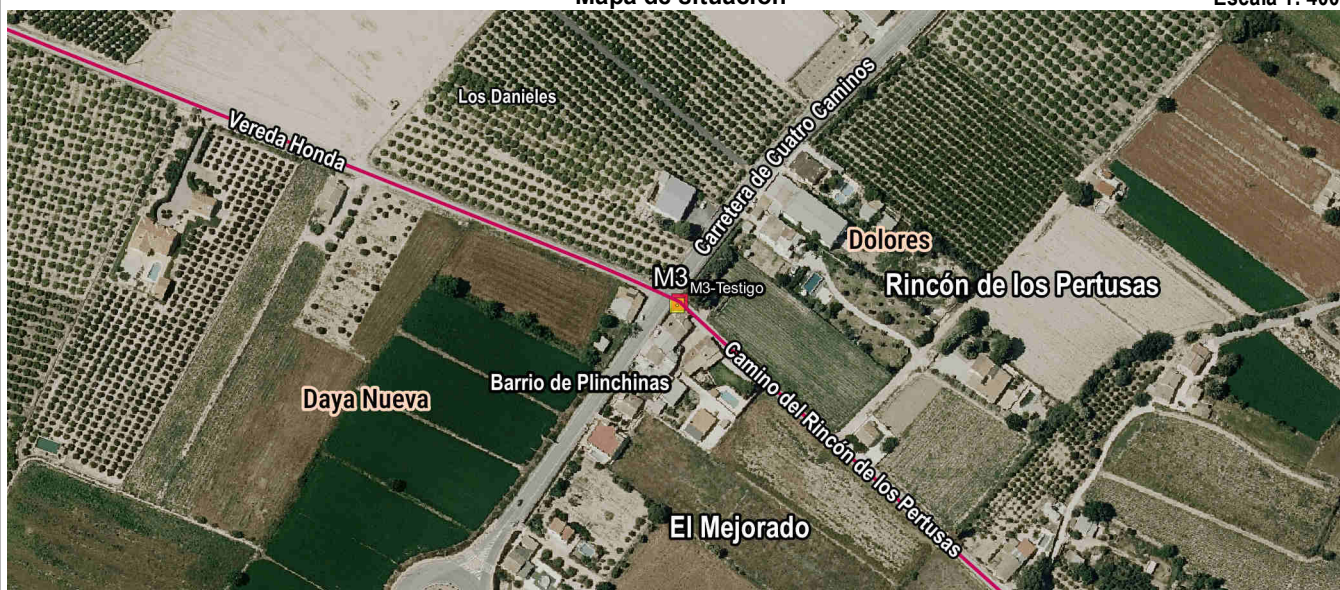

Fotografía



Detalle



Imagen panorámica



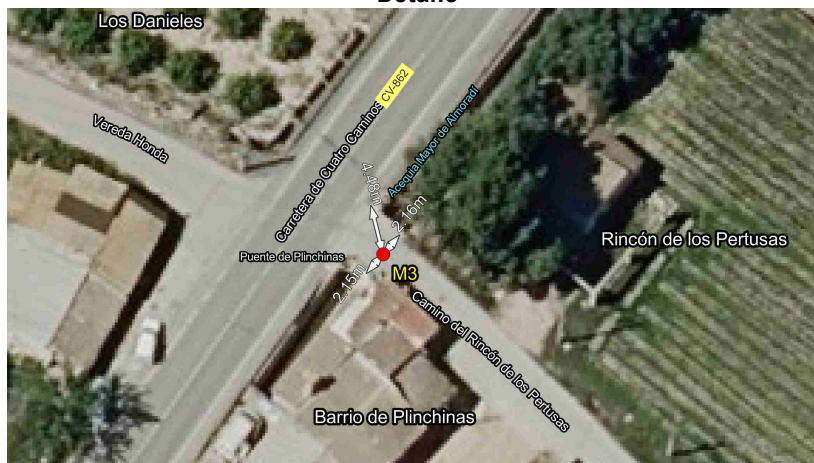

**Nombre del mojón: M3-Testigo**

Fecha de la reseña: 30/01/2023

**Estado:** Monumentado en buen estado    **Coordenadas**  
**Tipo de señal:** Hito de piedra    **ETRS89**    **X:** 697048.758 m    **Altitud ortométrica:** 4.541 m  
**Fecha de visita:** 2022-09-19    **UTM huso 30**    **Y:** 4221264.063 m    **Altitud elipsoidal:** 54.453 m

**Descripción:** Está situado junto al Puente de Plinchinas, margen oeste del camino de las Plinchinas, según acta, denominado en la actualidad como camino del Rincón de los Pertusas. Base rectangular de 0.50 m por 0.20 m de lado y 0.85 m de altura.

Mapa de situación

Escala 1: 4000

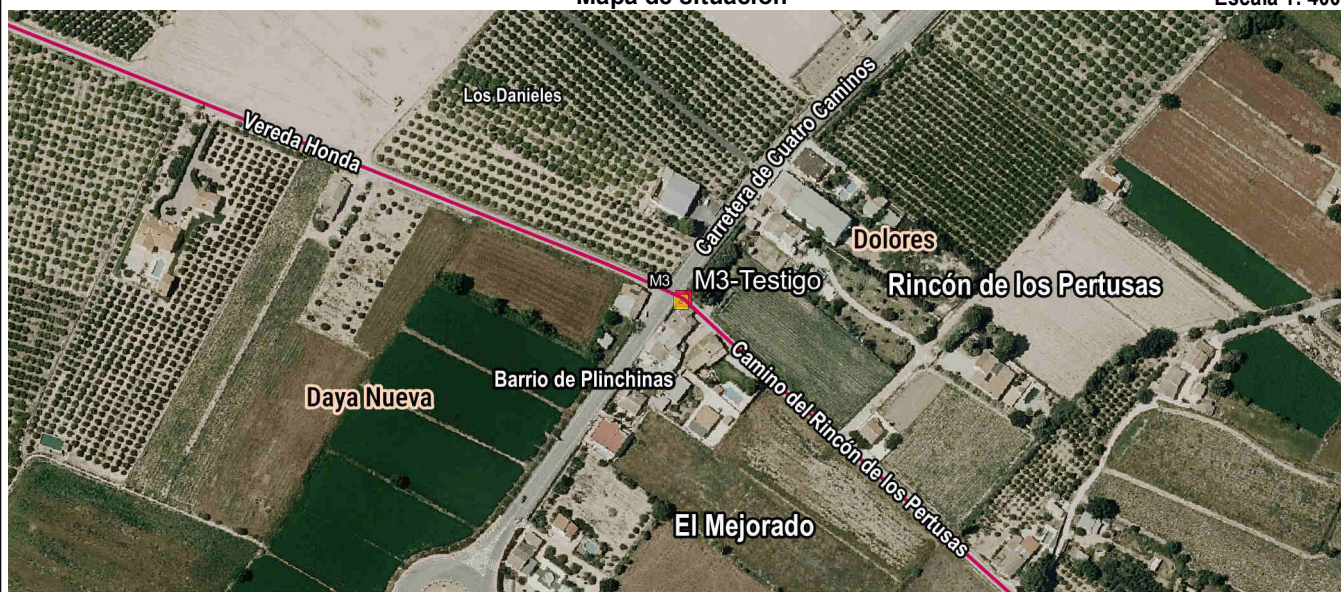

Fotografía



Detalle



Imagen panorámica



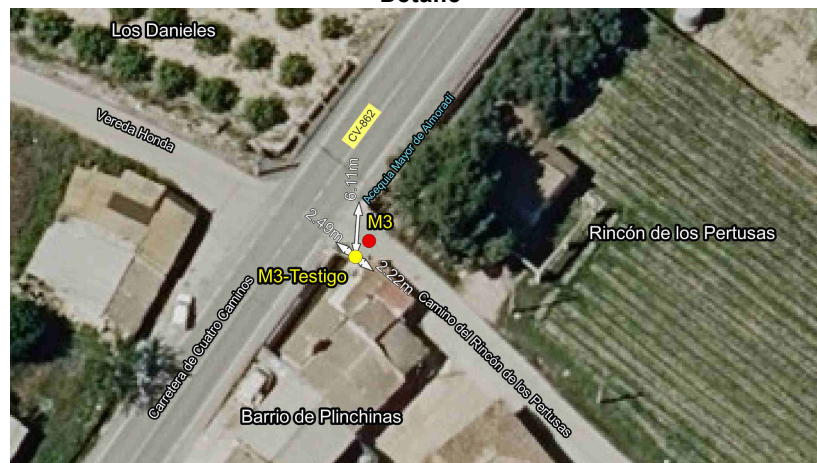
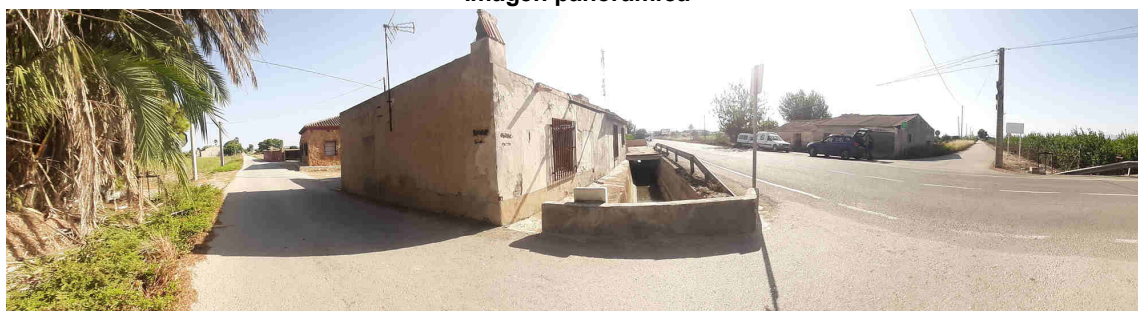

**Nombre del mojón: M4-M3T**

Fecha de la reseña: 30/01/2023

<b>Estado:</b>	Monumentado semidestruido	<b>Coordenadas</b>			
<b>Tipo de señal:</b>	Hito de piedra	ETRS89	X: 697931.578 m	<b>Altitud ortométrica:</b>	3.678 m
<b>Fecha de visita:</b>	2022-09-01	UTM huso 30	Y: 4220469.021 m	<b>Altitud elipsoidal:</b>	53.579 m

Descripción: Situado en el margen sur del camino del Rincón de los Pertusas ("de las Pelinchinas", según el acta), a 6 m al norte de la margen izquierda del Azarbe de la Reina (Azarbe Viejo según el acta). Base circular de 1 m de diámetro y 0.45 m de altura.

La línea de término reconocida entre mojones es el eje del camino del Rincón de los Pertusas (antiguo camino de las Plinchinas según el acta) y la normal al eje hasta el cuarto mojón.

Mapa de situación

Escala 1: 4000

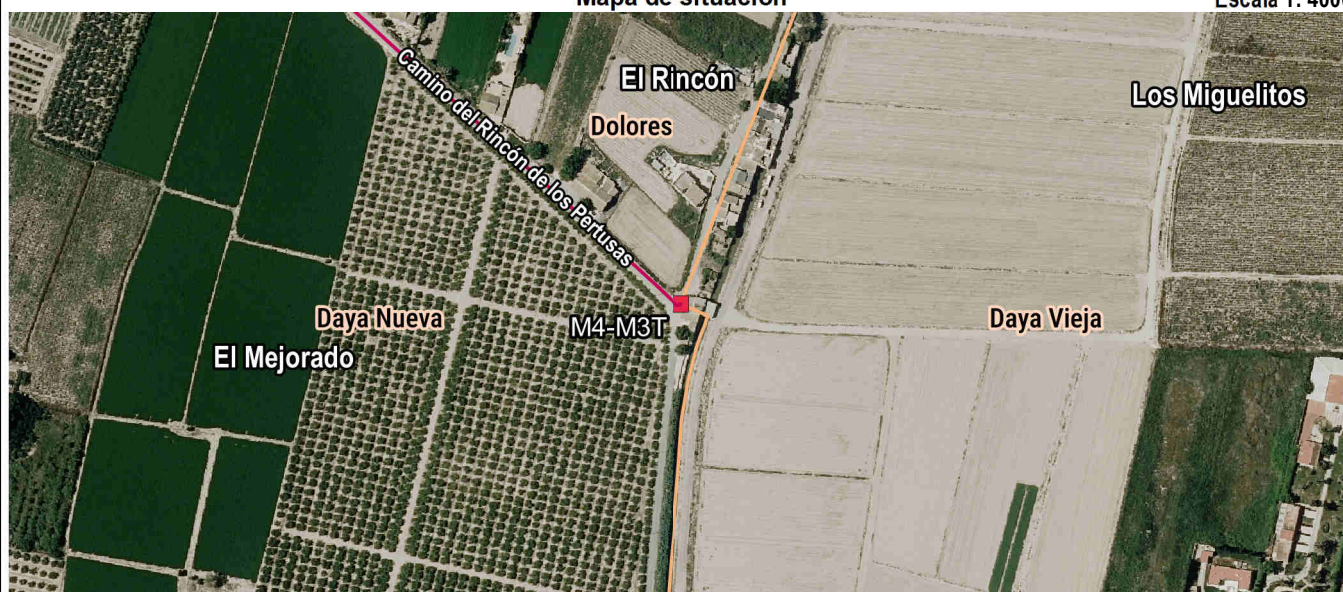

Fotografía

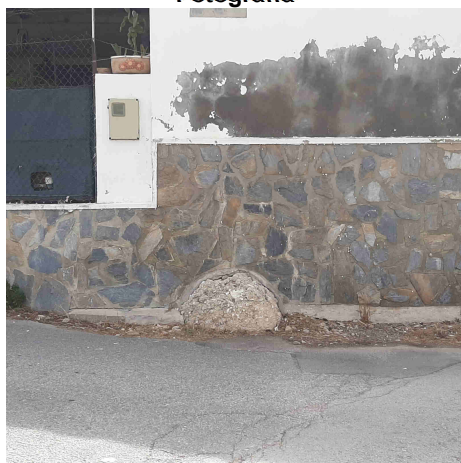

Detalle

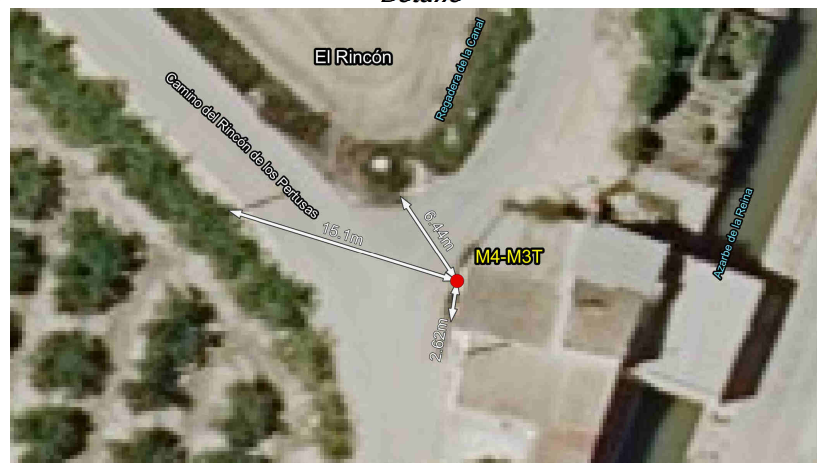

Imagen panorámica

