

Nom del molló: M1-M3T

Data de la ressenya: 15/06/2023

Estat: Monumentat en bon estat

Coordenades

Tipus de senyal: Munt de pedres

ETRS89

X: 711178.931 m Altitud ortomètrica: 804.711 m

Data de visita: 2022-10-25

UTM fus 30

Y: 4274043.674 m Altitud el·lipsoidal: 855.27 m

Descripció: Situat en el lloc denominat Altet dels Argamells ("Alto de Argamells" segons l'acta), en llinda de terrenys de bosc baix. Base circular d'1.10 m de diàmetre i 0.80 m d'altura.

Mapa de situació

Escala 1: 5000



Fotografia



Detall

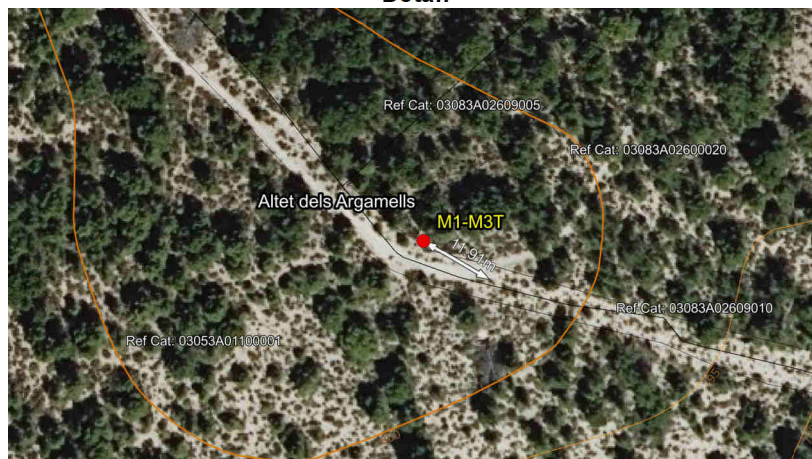

Imatge panoràmica

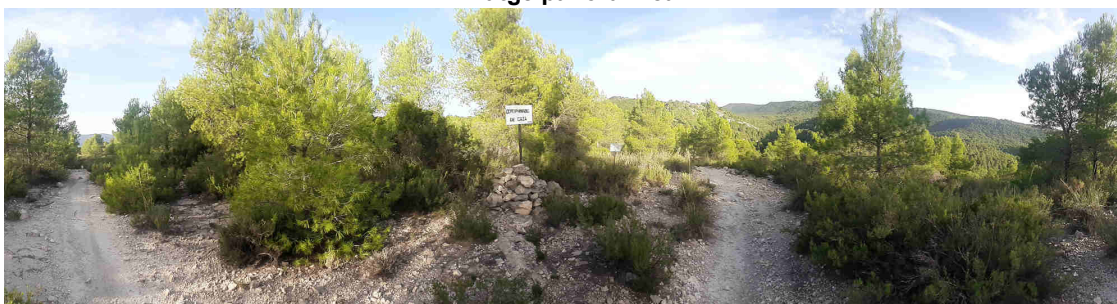

Nom del molló: M2

Data de la ressenya: 15/06/2023

Estat: Monumentat en bon estat

Coordenades

Tipus de senyal: comporta

ETRS89

X: 708570.2 m Altitud ortomètrica: 612.868 m

Data de visita: 2022-10-25

UTM fus 30

Y: 4274087.098 m Altitud el·lipsoidal: 663.449 m

Descripció: Centre d'una comporta de l'antiga séquia denominada de la Font del Safareig, situada en el lloc de l'Alfàs (Huertas del Safareig segons l'acta), i en la confluència de la séquia indicada amb una llinda que divideix dos bancals d'horta. 0.80 m d'amplària per 1.40 m d'altura.

La línia de terme reconeguda entre mollons és recta.

Mapa de situació

Escala 1: 5000

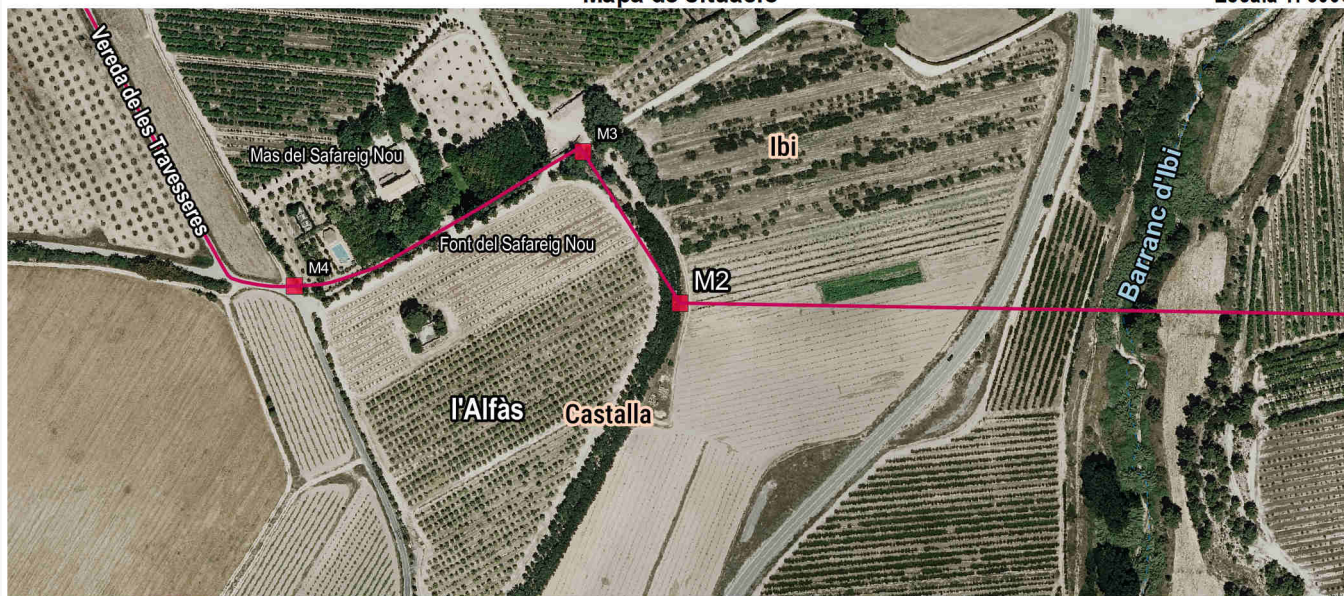

Fotografia

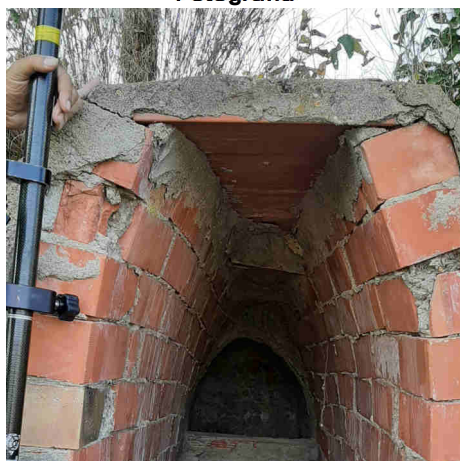

Detall

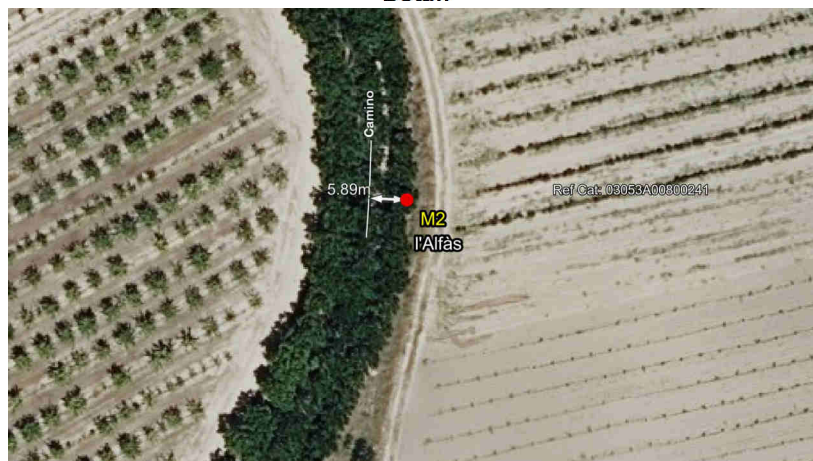

Imatge panoràmica

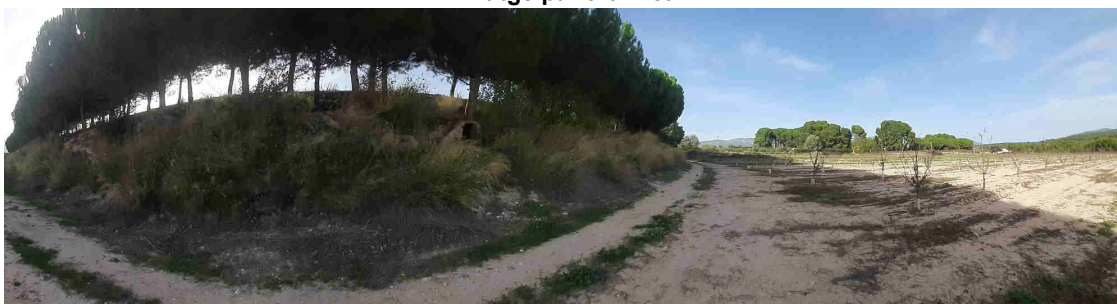

Nom del molló: M3

Data de la ressenya: 15/06/2023

Estat: Virtual replantejat

Coordenades

Tipus de senyal: Molló virtual

ETRS89

X: 708506.012 m

Altitud ortomètrica: 615.659 m

Data de visita: 2022-10-25

UTM fus 30

Y: 4274186.985 m

Altitud el·lipsoidal: 666.242 m

Descripció: Centre de l'antiga Font de Safareig que està situada entre l'antiga bassa del Safareig i el camí del Fondó de l'Alfàs (antic camí del Safareig segons l'acta), en terra sense cultiu

La línia de terme reconeguda entre mollons és recta.

Mapa de situació

Escala 1: 5000



Fotografia

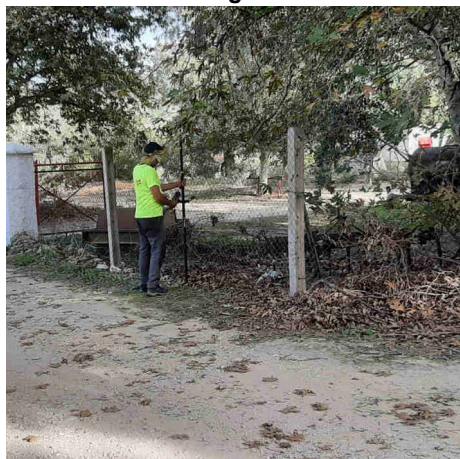

Detall



Imatge panoràmica

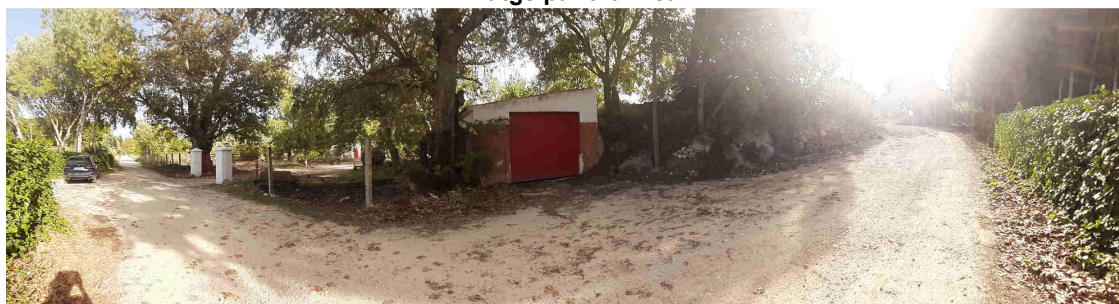

Nom del molló: M4

Data de la ressenya: 15/06/2023

Estat: Virtual replantejat

Coordenades

Tipus de senyal: Molló virtual

ETRS89

X: 708315.284 m

Altitud ortomètrica:

Data de visita: 2022-10-25

UTM fus 30

Y: 4274098.413 m

Altitud el·lipsoidal:

Descripció: Punt d'intersecció de l'eix del camí del Fondó de l'Alfàs (antic camí del Safareig segons l'acta), amb la normal baixada a aquest des de l'antic M4-Testimoni.

La línia de terme reconeguda entre mollons és la normal a l'eix de l'antic camí del Safareig, fins a la intersecció amb aquest eix, i continua des d'aquest punt per l'eix de l'antic camí del Safareig fins al molló quart.

Mapa de situació

Escala 1: 5000

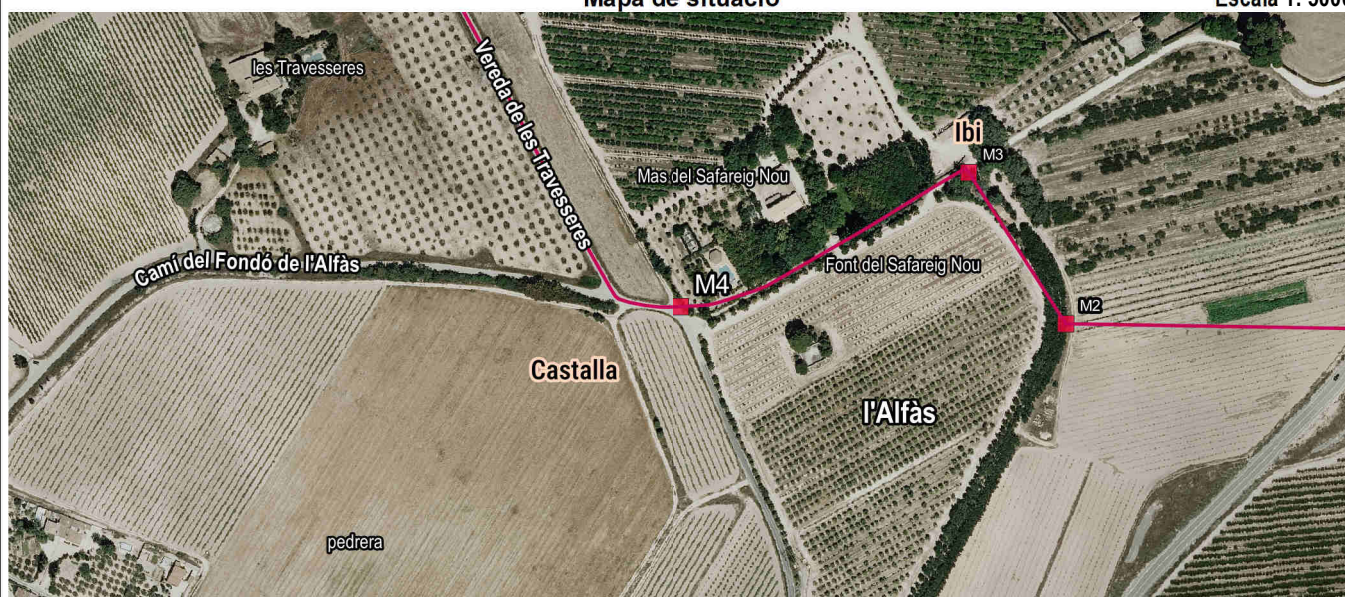

Fotografia



Detall



Imatge panoràmica

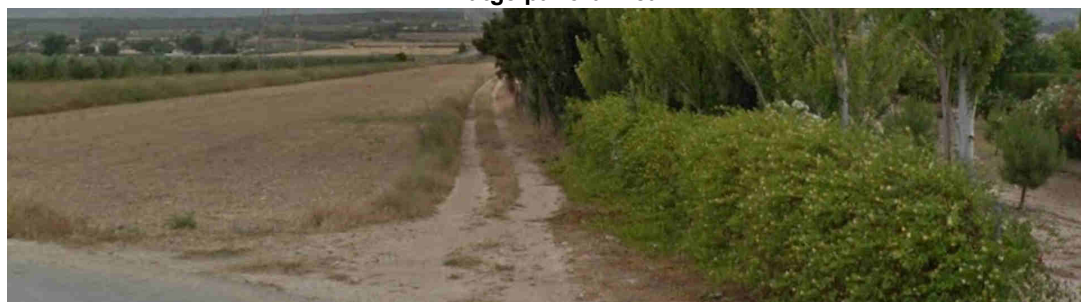

Nom del molló: M5-M3T

Data de la ressenya: 15/06/2023

Estat: Virtual replantejat

Coordenades

Tipus de senyal: Molló virtual

ETRS89

X: 707352.015 m Altitud ortomètrica: 681.241 m

Data de visita: 2022-10-25

UTM fus 30

Y: 4276332.165 m Altitud el·lipsoidal: 731.877 m

Descripció: Intersecció dels eixos de la carretera CV-806 (carretera d'Alcoi a Yecla segons l'acta), i de la Vereda de les Travesseres ("azagador de la Traviesa" segons l'acta).

La línia de terme reconeguda entre mollons és l'eix del camí del Fondó de l'Alfàs (antic camí del Safareig, segons l'acta) fins a la seua intersecció amb l'eix de la Vereda de les Travesseres ("azagador de la Traviesa" segons l'acta), pel qual continua fins al molló cinqué.

Mapa de situació

Escala 1: 5000

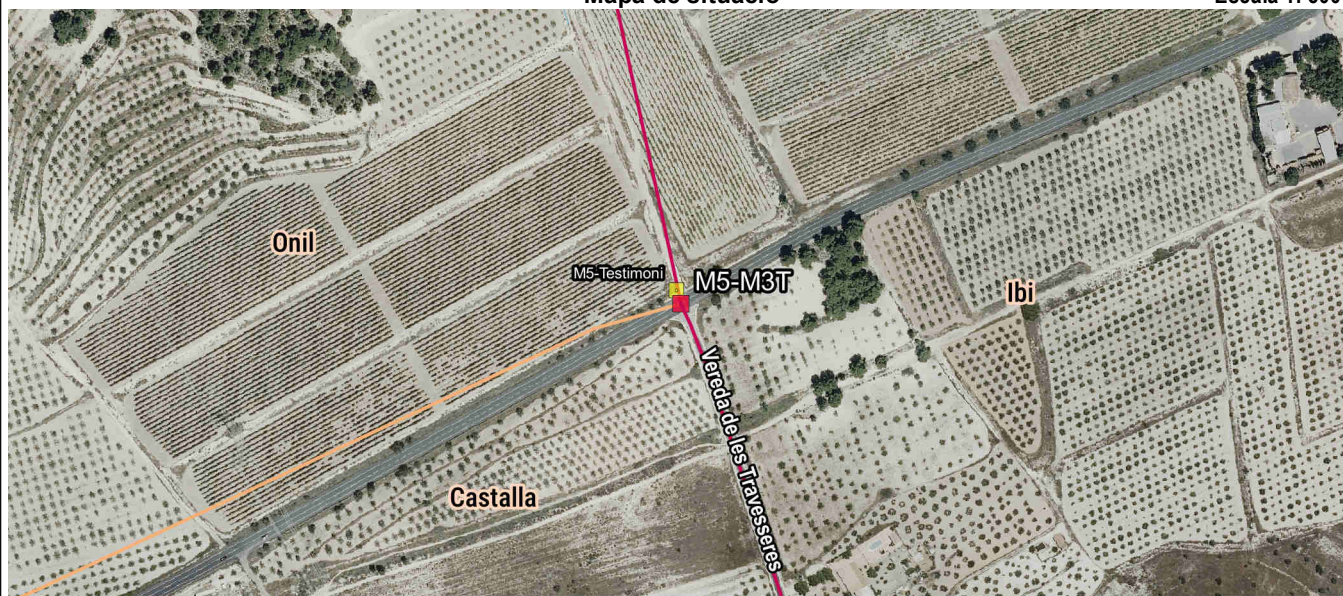

Fotografia

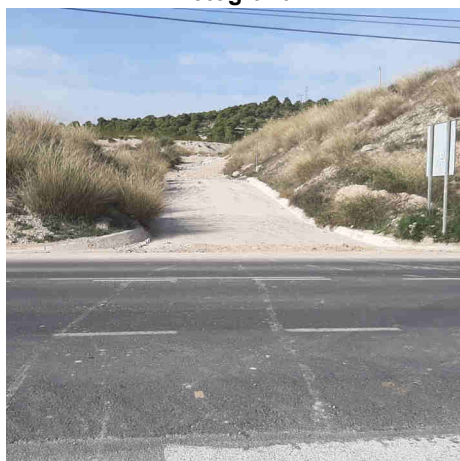

Detall

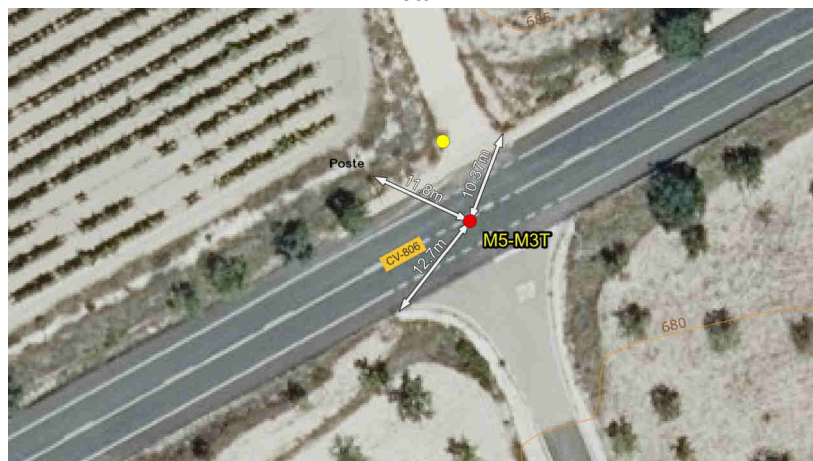

Imatge panoràmica

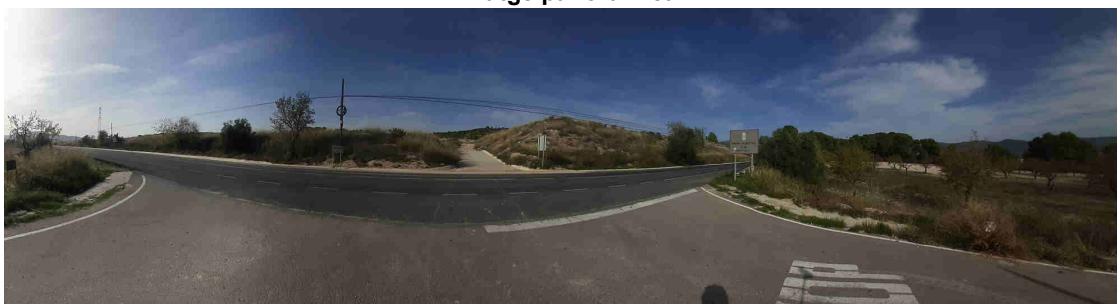

Nom del molló: M5-Testimoni

Data de la ressenya: 15/06/2023

Estat: Virtual replantejat
Tipus de senyal: Molló virtual
Data de visita: 2022-10-25

Coordenades
ETRS89 X: 707349.027 m Altitud ortomètrica: 681.52 m
UTM fus 30 Y: 4276340.987 m Altitud el·lipsoidal: 732.156 m

Descripció: Situat sobre la cuneta de la dreta de la carretera CV-806 (carretera d'Alcoi a Yecla segons l'acta), entre els paratges de les Donzelles ("La Doncella" segons l'acta) i la Canyada, entre els hectòmetres 3 i 4 del quilòmetre 4 (hectòmetres 8 i 9 del quilòmetre 22, segons l'acta) i en llinda que separa la Vereda de les Travesseres ("azagador de la Traviesa" segons l'acta), d'un olivar.

Mapa de situació

Escala 1: 5000

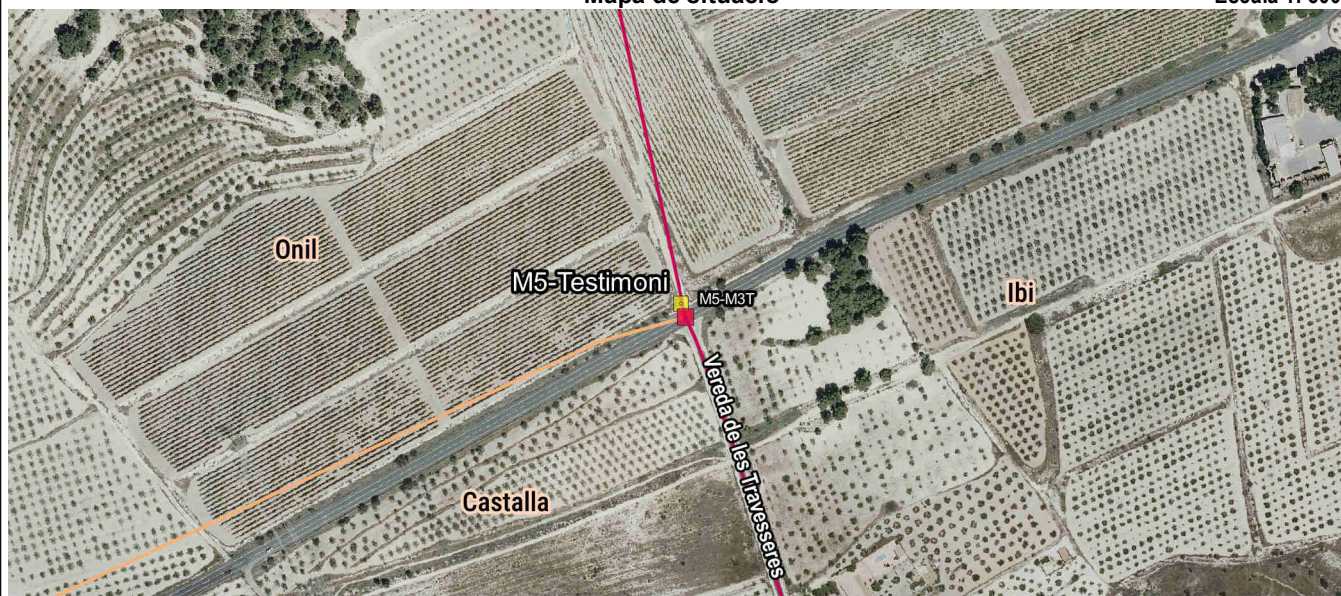

Fotografia

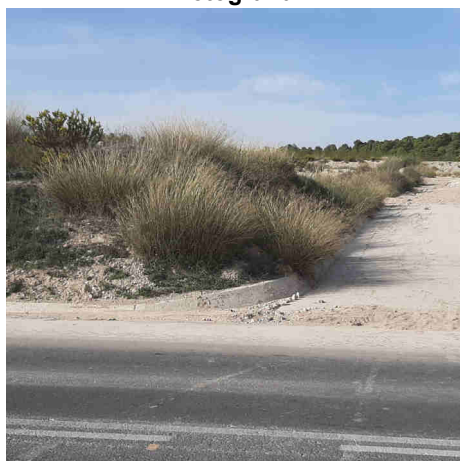

Detall

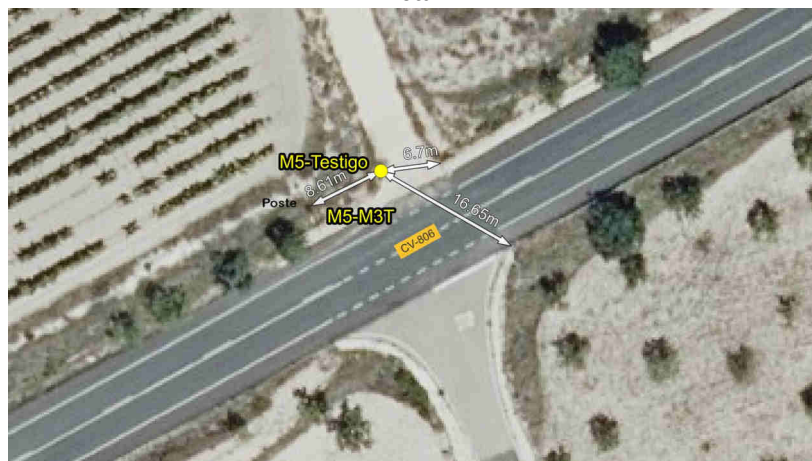

Imatge panoràmica

