

Nombre del mojón: **M1-M3T**

Fecha de la reseña: 15/06/2023

| | | | | | |
|------------------|----------------------------|-------------|------------------|----------------------|-----------|
| Estado: | Monumentado en buen estado | Coordenadas | X: 711178.931 m | Altitud ortométrica: | 804.711 m |
| Tipo de señal: | Montón de piedras | ETRS89 | Y: 4274043.674 m | Altitud elipsoidal: | 855.27 m |
| Fecha de visita: | 2022-10-25 | UTM huso 30 | | | |

Descripción: Situado en el sitio denominado Altet dels Argamells (Alto de Argamells según el acta), en linde de terrenos de monte bajo. Base circular de 1.10 m de diámetro y 0.80 m de altura.

Mapa de situación

Escala 1: 5000



Fotografía

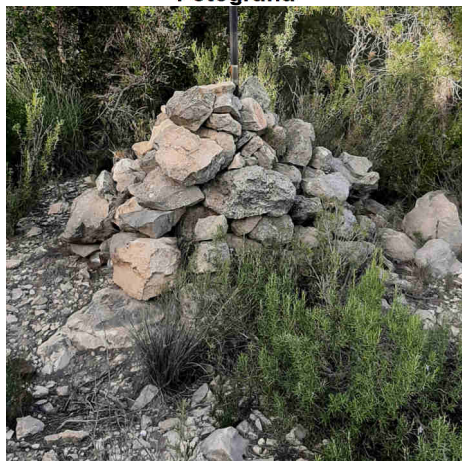

Detalle



Imagen panorámica



Nombre del mojón: M2

Fecha de la reseña: 15/06/2023

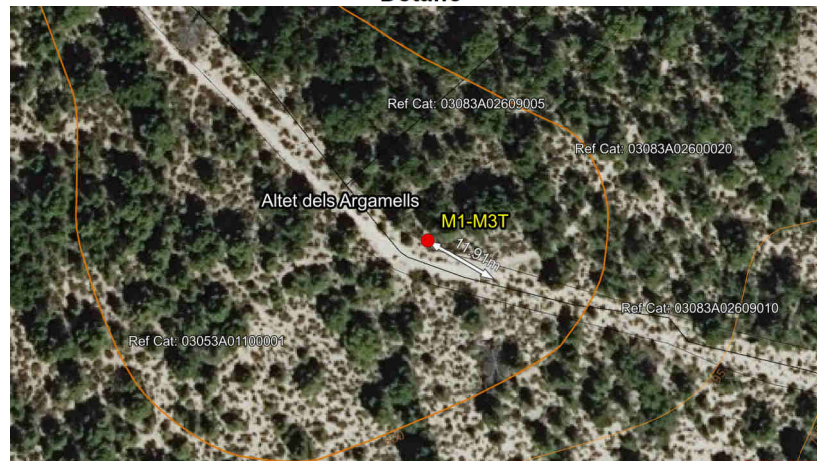
Estado: Monumentado en buen estado **Coordenadas**
Tipo de señal: Compuerta **ETRS89** **X:** 708570.2 m **Altitud ortométrica:** 612.868 m
Fecha de visita: 2022-10-25 **UTM huso 30** **Y:** 4274087.098 m **Altitud elipsoidal:** 663.449 m

Descripción: Centro de una compuerta de la antigua acequia denominada de la Fuente de Safareig, situada en el sitio l'Alfàs (Huertas del Safareig según el acta), y en la confluencia de la referida acequia con una linde que divide dos bancales de huerta. 0.80 m de ancho por 1.40 m de altura.

La línea de término reconocida entre mojones es recta.

Mapa de situación

Escala 1: 5000

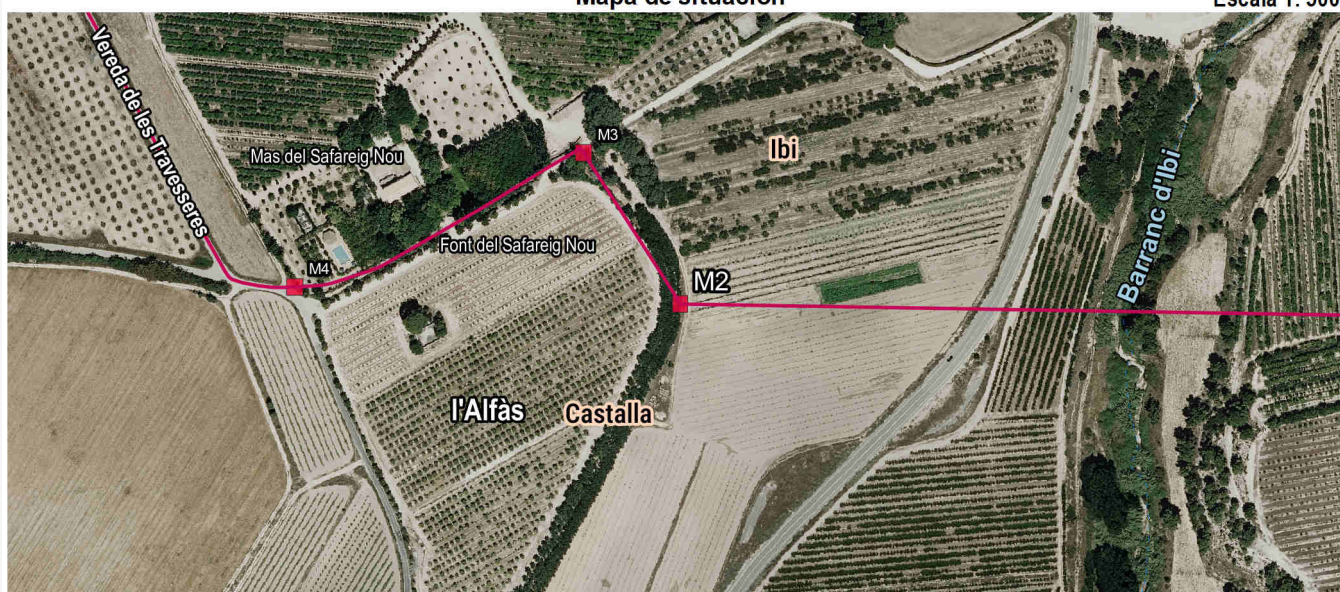

Fotografía

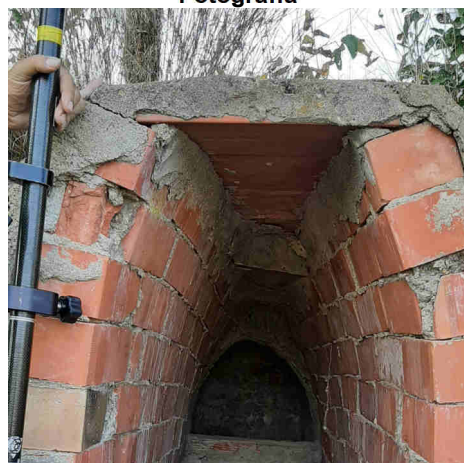

Detalle



Imagen panorámica



Nombre del mojón: M3

Fecha de la reseña: 15/06/2023

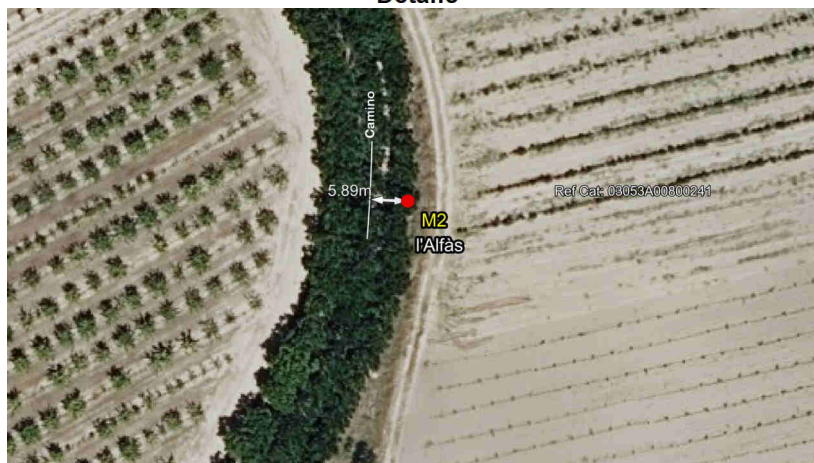
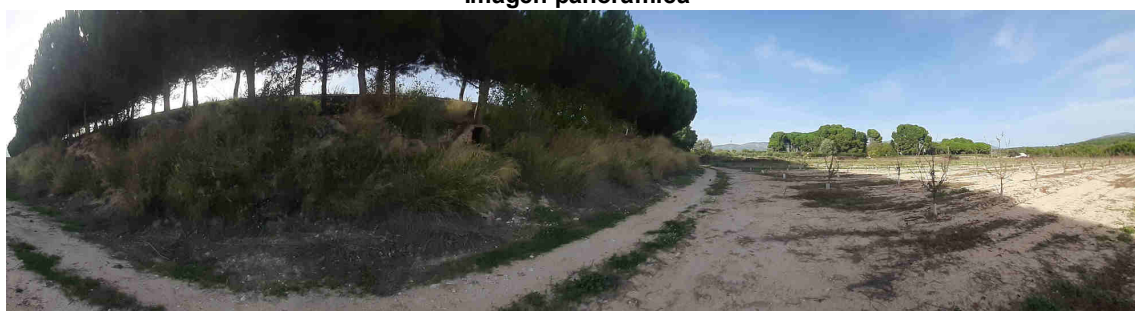
Estado: Virtual replanteado

Coordenadas

Tipo de señal: Mojón virtual

ETRS89

X: 708506.012 m Altitud ortométrica: 615.659 m

Fecha de visita: 2022-10-25

UTM huso 30

Y: 4274186.985 m Altitud elipsoidal: 666.242 m

Descripción: Centro de la antigua Fuente de Safareig que está situada entre la antigua balsa del Safareig y el camí del Fondó de l'Alfàs (antiguo camino del Safareig según el acta), en tierra sin cultivo

La línea de término reconocida entre mojoneros es recta.

Mapa de situación

Escala 1: 5000

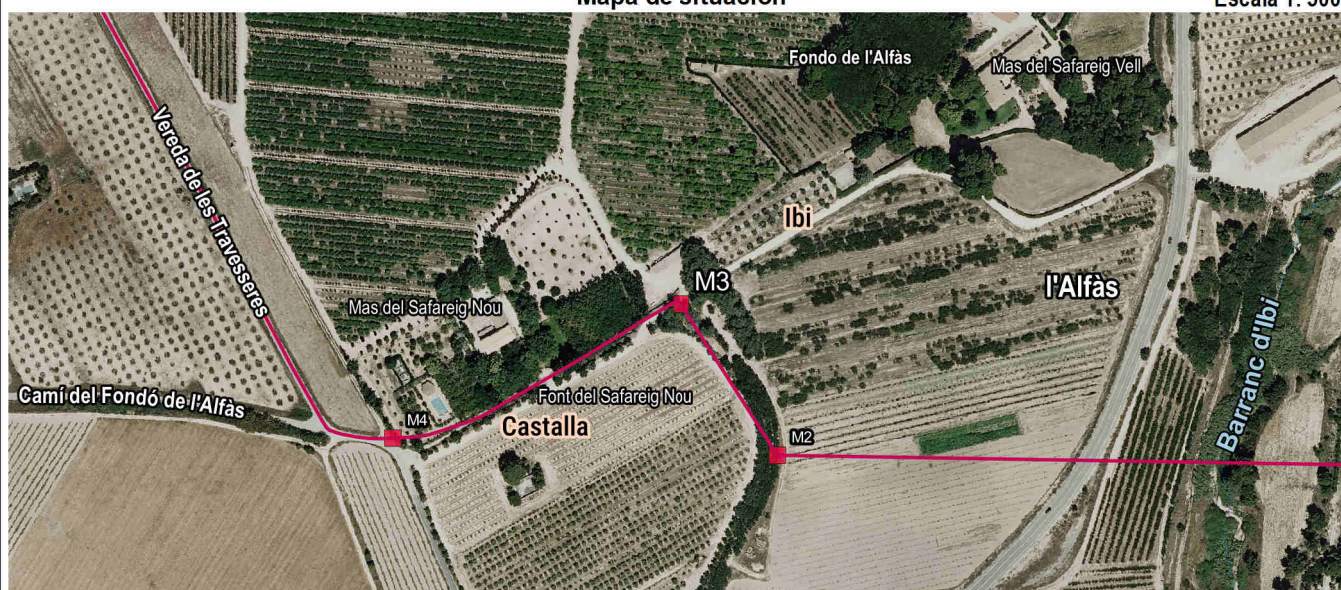

Fotografía

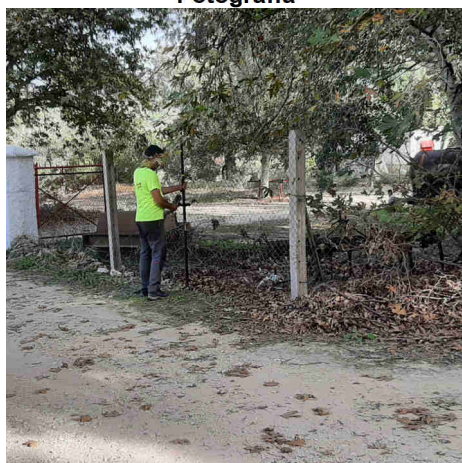

Detalle



Imagen panorámica

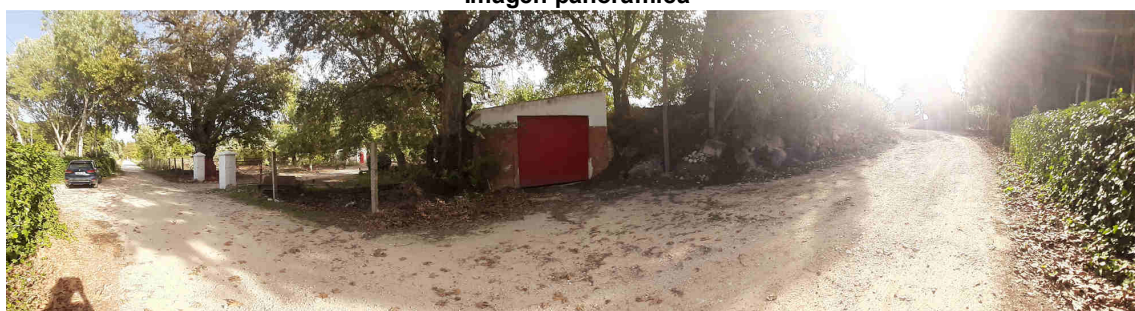

Nombre del mojón: M4

Fecha de la reseña: 15/06/2023

Estado: Virtual replanteado

Coordenadas

Tipo de señal: Mojón virtual

ETRS89

X: 708315.284 m **Altitud ortométrica:**

Fecha de visita: 2022-10-25

UTM huso 30

Y: 4274098.413 m **Altitud elipsoidal:**

Descripción: Punto de intersección del eje del camí del Fondó de l'Alfàs (antiguo camino del Safareig según el acta), con la normal bajada a él desde el antiguo M4-Testigo.

La línea de término reconocida entre mojones, es la normal al eje del antiguo camino del Safareig, hasta la intersección con este eje y sigue desde este punto por el eje del antiguo camino del Safareig hasta el mojón cuarto.

Mapa de situación

Escala 1: 5000



Fotografía



Detalle



Imagen panorámica

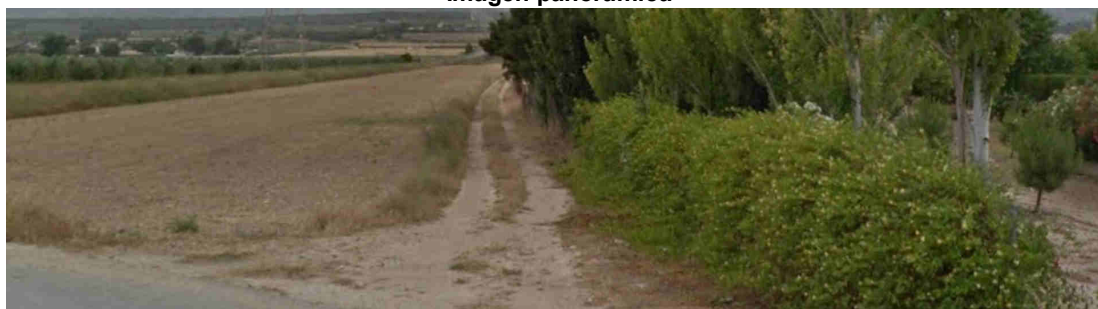

Nombre del mojón: M5-M3T

Fecha de la reseña: 15/06/2023

Estado: Virtual replanteado

Coordenadas

Tipo de señal: Mojón virtual

ETRS89

X: 707352.015 m **Altitud ortométrica:** 681.241 m

Fecha de visita: 2022-10-25

UTM huso 30

Y: 4276332.165 m **Altitud elipsoidal:** 731.877 m

Descripción: Intersección de los ejes de la carretera CV-806 (carretera de Alcoy a Yecla según el acta), y de la Vereda de les Travesseres (Azagador de la Traviesa según el acta).

La línea de término reconocida entre mojones es el eje del camí del Fondó de l'Alfàs (antiguo camino del Safareig según el acta) hasta su intersección con el eje de la Vereda de les Travesseres (azagador de la Traviesa según el acta) por el cual continúa hasta el mojón quinto.

Mapa de situación

Escala 1: 5000

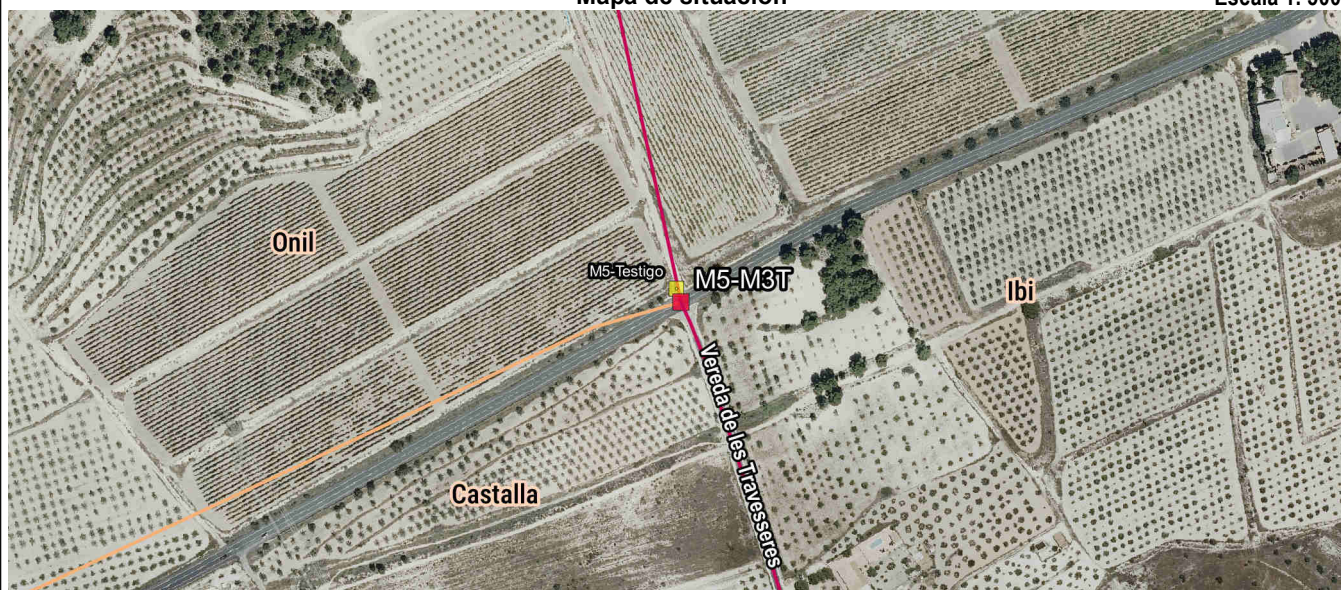

Fotografía

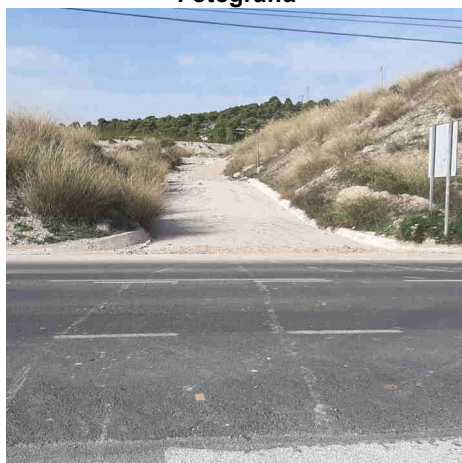

Detalle



Imagen panorámica



Nombre del mojón: M5-Testigo

Fecha de la reseña: 15/06/2023

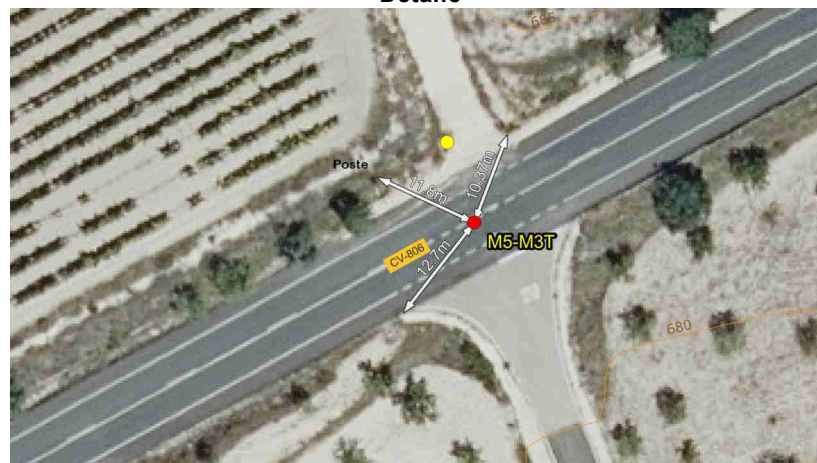
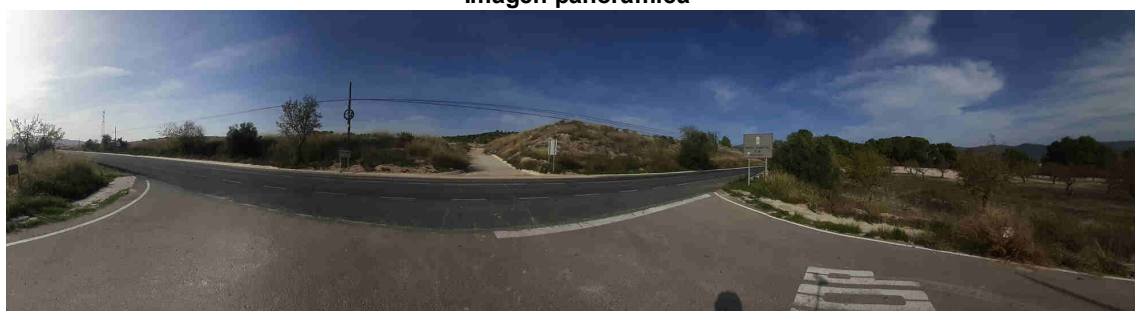
Estado: Virtual replanteado

Coordenadas

Tipo de señal: Mojón virtual

ETRS89

X: 707349.027 m Altitud ortométrica: 681.52 m

Fecha de visita: 2022-10-25

UTM huso 30

Y: 4276340.987 m Altitud elipsoidal: 732.156 m

Descripción: Situado sobre la cuneta de la derecha de la carretera CV-806 (Carretera de Alcoi a Yecla según el acta), entre los parajes les Donzelles (La Doncella según el acta) y la Cañada, entre los hectómetros 3 y 4 del kilómetro 4 (hectómetros 8 y 9 del kilómetro 22 según el acta) y en linde que separa la Vereda de les Travesseres (azagador de la Traviesa según el acta), de un olivar.

Mapa de situación

Escala 1: 5000

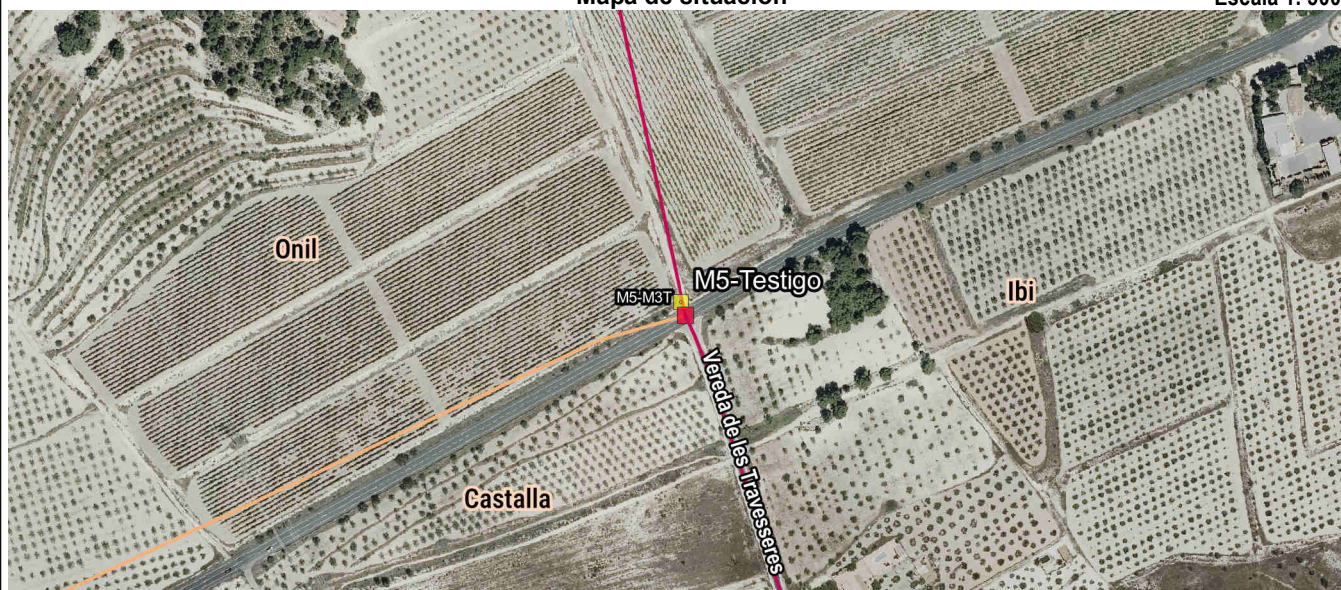

Fotografía

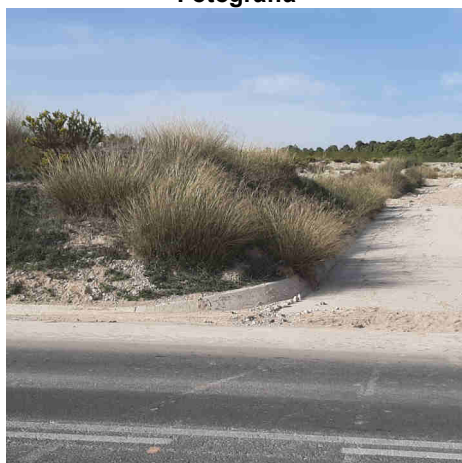

Detalle

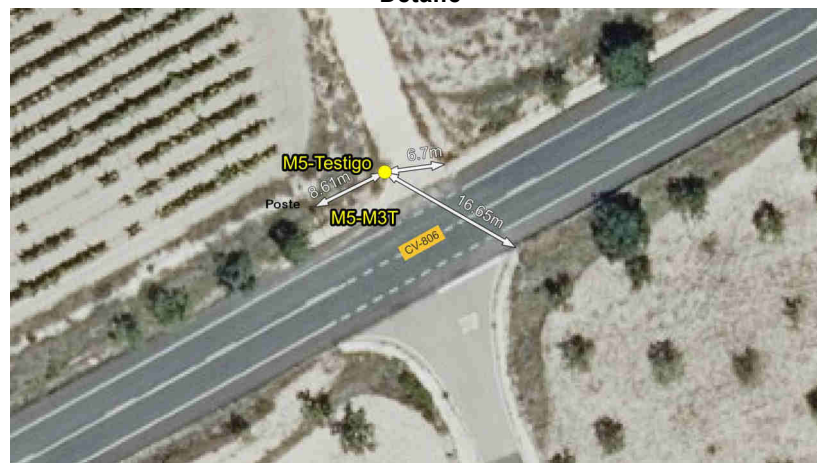

Imagen panorámica

