

Nom del molló: M1-M3T

Data de la ressenya: 23/03/2023

Estat: Monumentat en bon estat

Coordenades

Tipus de senyal: Fita de pedra i mescla

ETRS89

X: 678746.463 m

Altitud ortomètrica: 1130.919 m

Data de visita: 2022-09-28

UTM fus 30

Y: 4378594.252 m

Altitud el·lipsoidal: 1182.547 m

Descripció: Està situada en "Alto de Santa María" segons l'acta, en una lloma, en terreny de bosc baix. Al sud de "la Aguja de Santa María". Aquesta fita és comuna als municipis de Chiva, Siete Aguas i Gestalgar. Base circular d'1 m de diàmetre i 1,10 m d'altura.

Mapa de situació

Escala 1: 5000

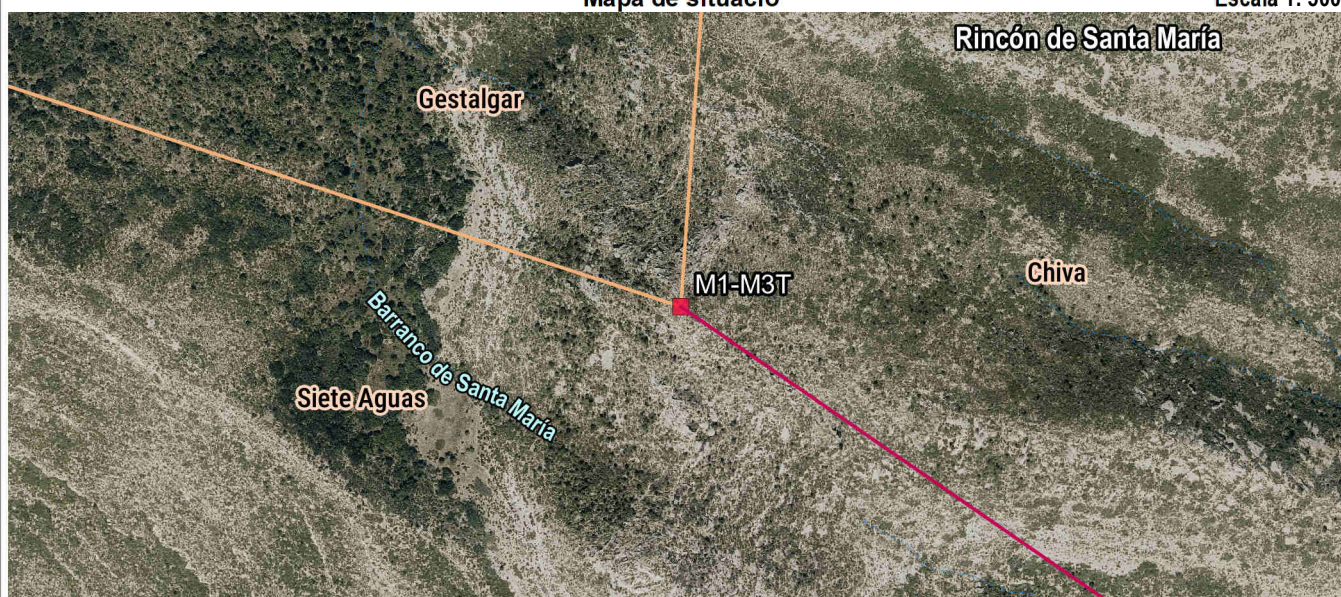

Fotografia

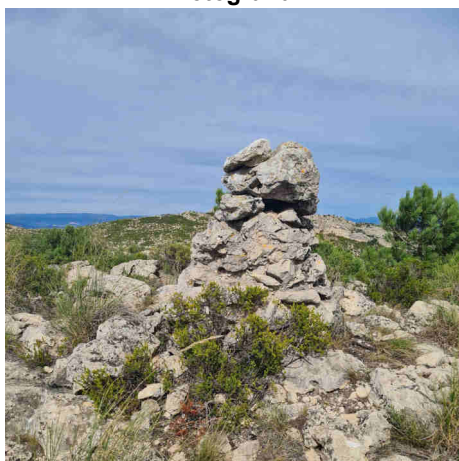

Detall

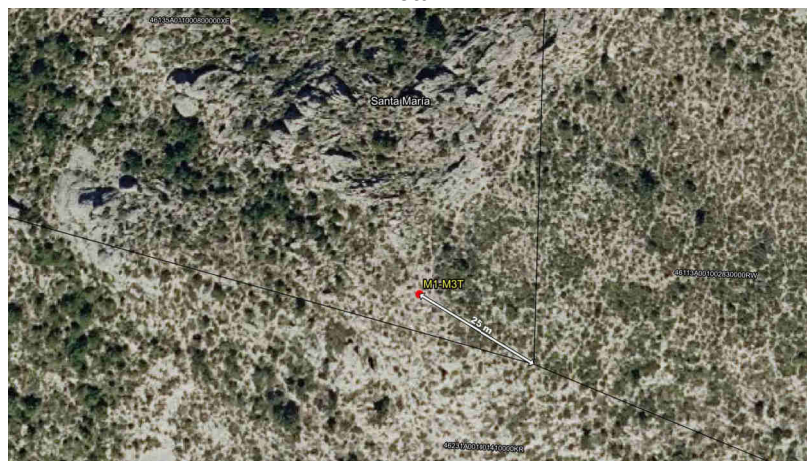

Imatge panoràmica

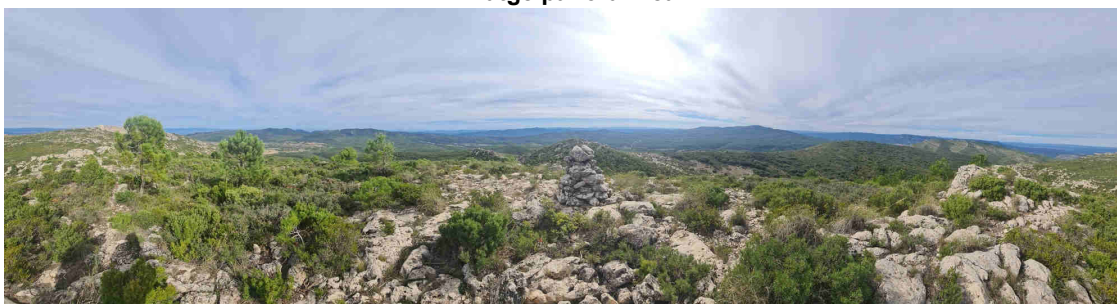

Nom del molló: M2

Data de la ressenya: 23/03/2023

Estat: Virtual replantejat

Coordenades

Tipus de senyal: Virtual

ETRS89

X: 680792.499 m

Altitud ortomètrica: 841.539 m

Data de visita: 2022-10-25

UTM fus 30

Y: 4377184.35 m

Altitud el·lipsoidal: 893.13 m

Descripció: Està situada al "Collado de la Vallesa", segons l'acta, en antiga llinda de terrenys de bosc baix, a uns 20 metres a l'oest de l'eix del "Camino de Gestalgar a Siete Aguas".

La línia de terme reconeguda entre fites és recta.

Mapa de situació

Escala 1: 5000



Fotografia



Detall

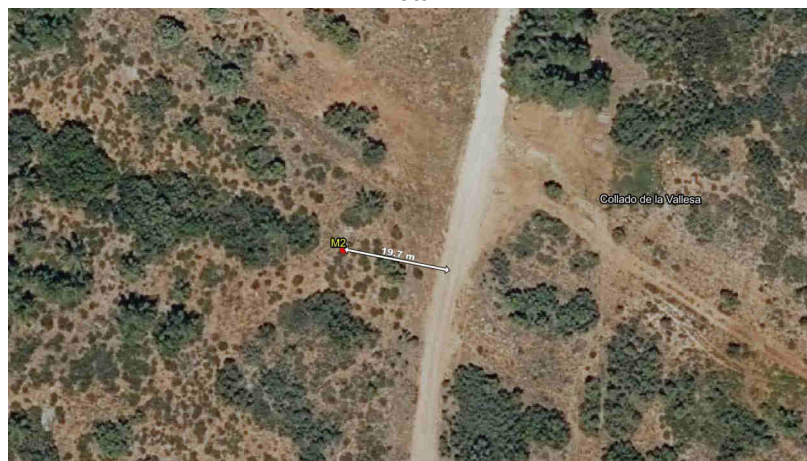

Imatge panoràmica



Nom del molló: M3

Data de la ressenya: 23/03/2023

Estat: Virtual replantejat

Coordenades

Tipus de senyal: Virtual

ETRS89

X: 681995.982 m Altitud ortomètrica: 965.473 m

Data de visita: 2022-10-25

UTM fus 30

Y: 4376425.212 m Altitud el·lipsoidal: 1017.035 m

Descripció: Està situada entre els llocs denominats La Lobera i "Sierra de Chiva", en terreny de bosc baix, en el vessant oest d'un turó, a uns 60 metres al SO d'un camí sense nom, el qual està dins d'un tallafocs.

La línia de terme reconeguda entre fites és recta.

Mapa de situació

Escala 1: 5000

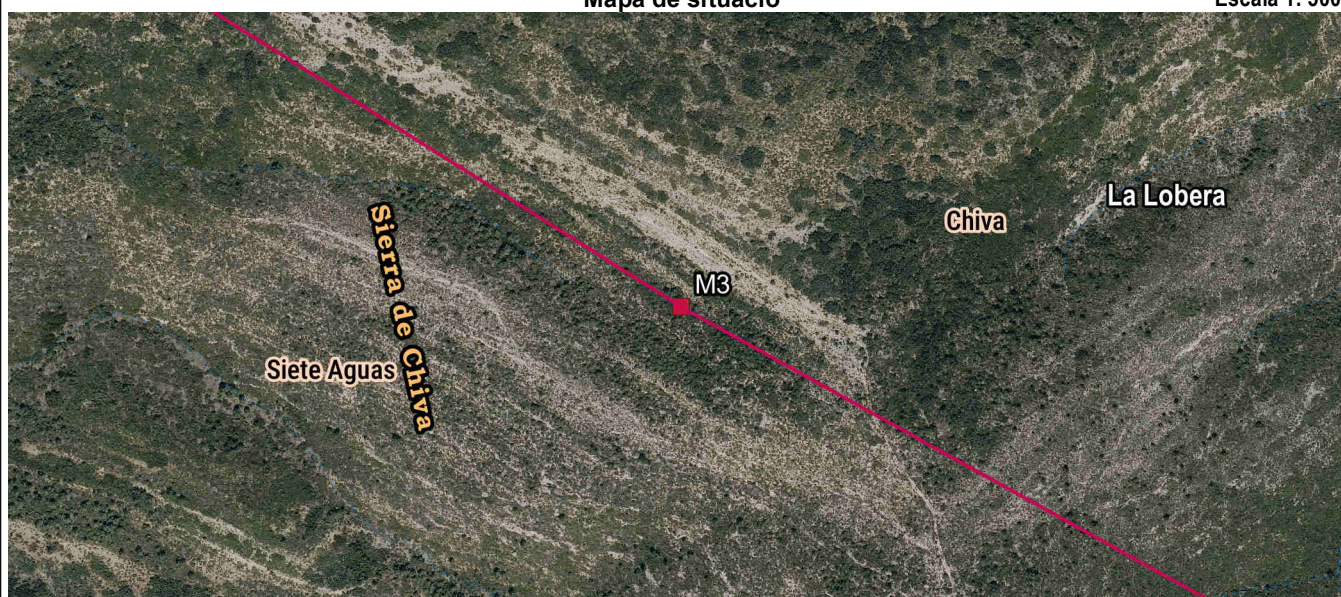

Fotografia



Detall



Imatge panoràmica

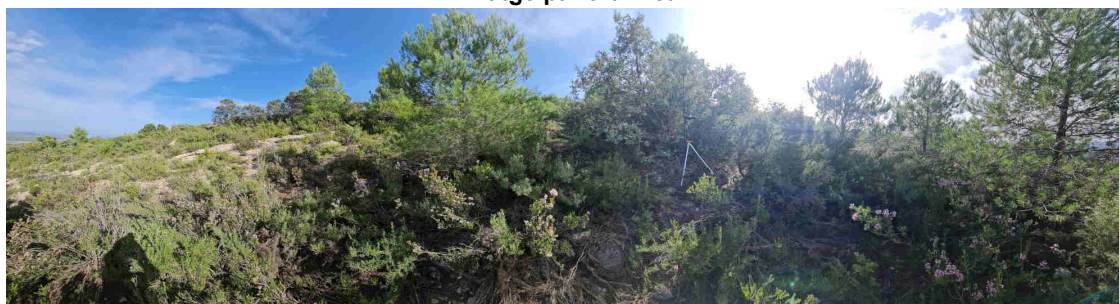

Nom del molló: M4

Data de la ressenya: 23/03/2023

Estat: Monumentat semidestruït

Coordenades

Tipus de senyal: Munt de pedres soltes

ETRS89

X: 682957.545 m

Altitud ortomètrica: 1056.235 m

Data de visita: 2022-10-05

UTM fus 30

Y: 4375891.695 m

Altitud el·lipsoidal: 1107.766 m

Descripció: Està situada a uns 25 metres d'un xicotet turó, en un serral format entre el "Pico de los Ajos" i el turó esmentat, en terreny de bosc baix, aproximadament a 150 metres al SO del "Pico de los Ajos". Base circular de 2 m de diàmetre i 0,30 m d'altura.

La línia de terme reconeguda entre fites és recta.

Mapa de situació

Escala 1: 5000

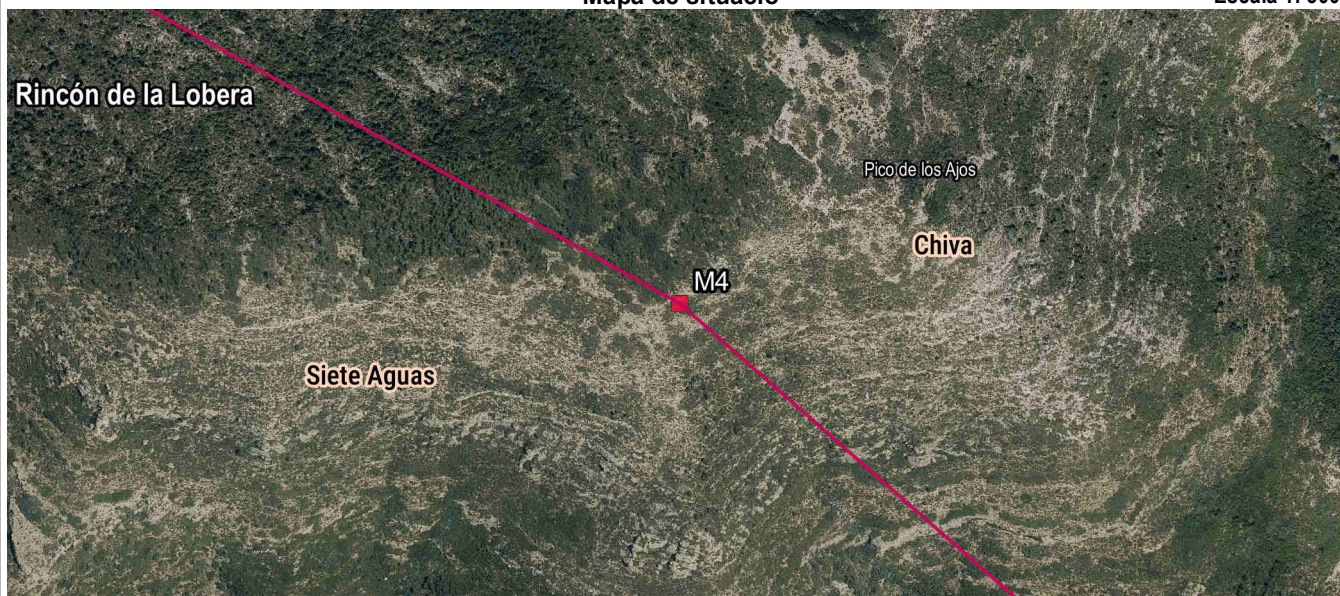

Fotografia

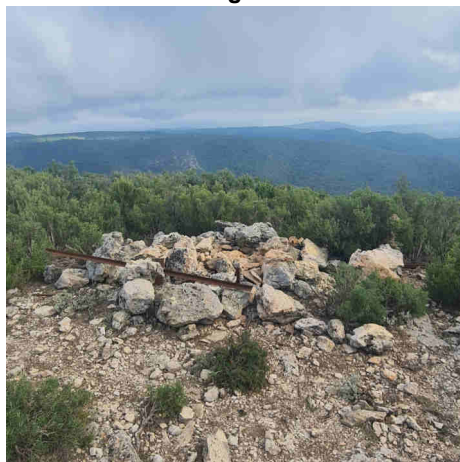

Detall

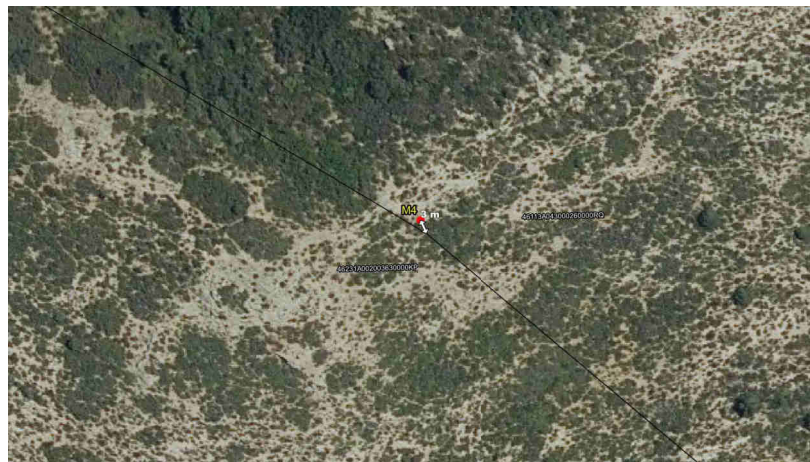

Imatge panoràmica

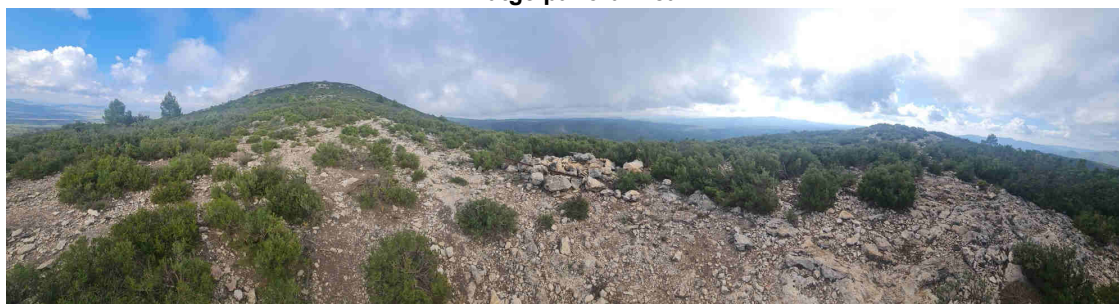

Nom del molló: M5

Data de la ressenya: 23/03/2023

Estat: Monumentat semidestruït
Tipus de senyal: Munt de pedres i mescla
Data de visita: 2022-09-28

Coordenades
ETRS89 X: 683369.301 m Altitud ortomètrica: 959.466 m
UTM fus 30 Y: 4375531.625 m Altitud el·lipsoidal: 1010.984 m

Descripció: Està situada en el "Morro del Pozo Tello", en terreny de bosc baix. Base circular de 1,50 m de diàmetre i 0,80 m d'altura.

La línia de terme reconeguda entre fites és recta.

Mapa de situació

Escala 1: 5000



Fotografia

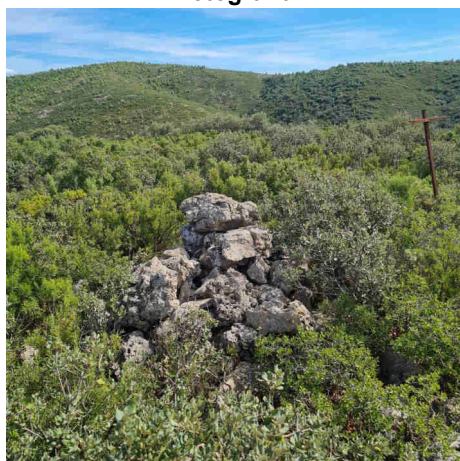

Detall

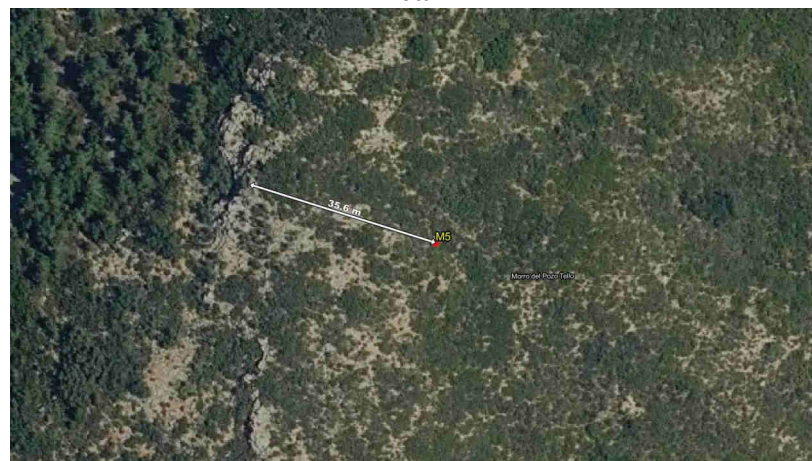

Imatge panoràmica

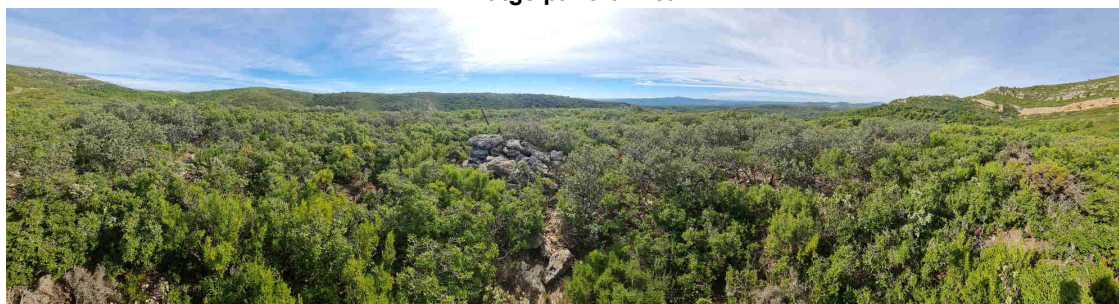

Nom del molló: M6

Data de la ressenya: 23/03/2023

Estat: Monumentat en bon estat

Coordenades

Tipus de senyal: Fita de pedra i mescla

ETRS89

X: 683522.675 m Altitud ortomètrica: 957.528 m

Data de visita: 2022-09-28

UTM fus 30

Y: 4374851.824 m Altitud el·lipsoidal: 1009.043 m

Descripció: Està situada en "La Cañada de Ninán", en una llima, en terreny de bosc baix i pins, aproximadament a 240 metres a l'oest del Camí de Parapetos a Oratillos, entre el "Collado de la Hoya de Licuarte" i el "Morro del Pozo Tello". Base inferior circular d'1 m de diàmetre, base superior circular de 0,90 m de diàmetre i 0,80 m d'altura, té una pedra solta quadrangular de 0,25 m en la base superior.

La línia de terme reconeguda entre fites és recta.

Mapa de situació

Escala 1: 5000

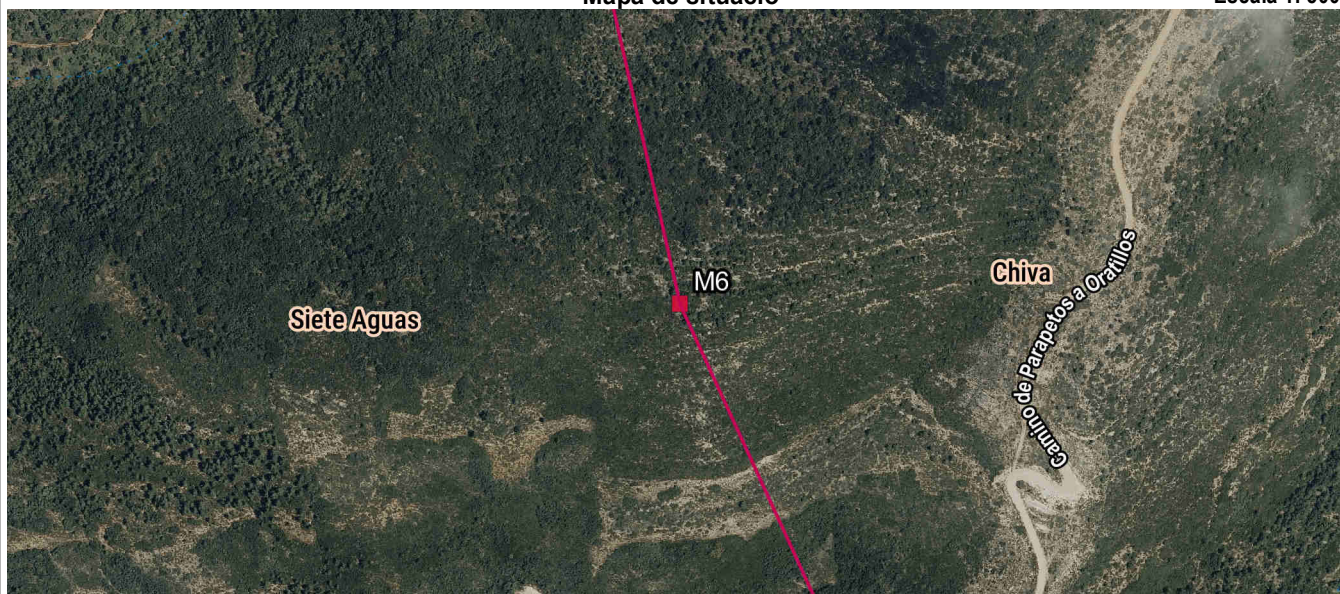

Fotografia

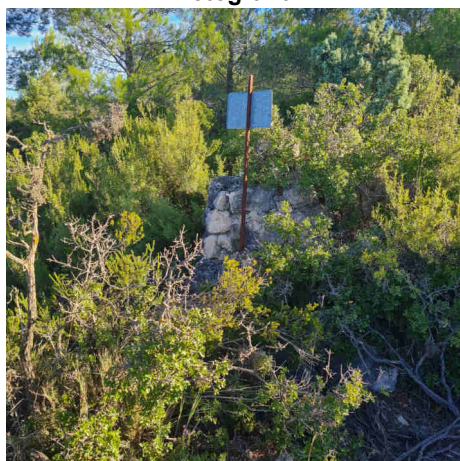

Detall

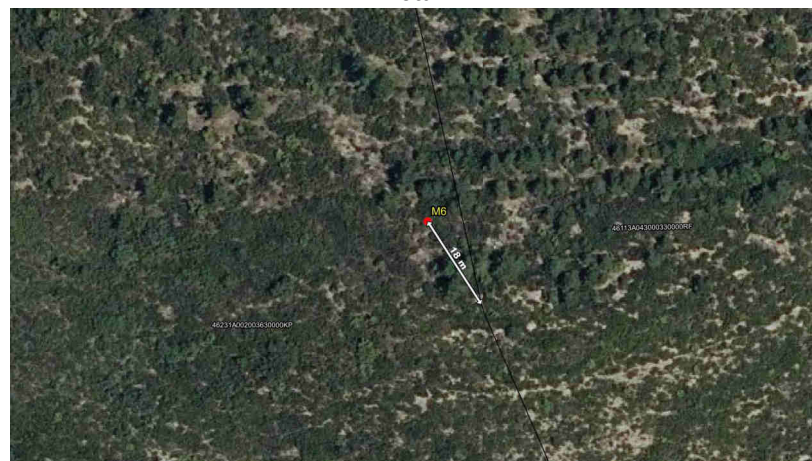

Imatge panoràmica



Nom del molló: M7

Data de la ressenya: 23/03/2023

Estat: Monumentat semidestruït

Coordenades

Tipus de senyal: Munt de pedres soltes

ETRS89

X: 684048.254 m

Altitud ortomètrica: 920.053 m

Data de visita: 2022-09-28

UTM fus 30

Y: 4373707.253 m

Altitud el·lipsoidal: 971.546 m

Descripció: Està situada en el Puntal de la Sarnosa, en terreny de bosc baix i pins. Base circular d'1 m de diàmetre i 0,60 m d'altura.

La línia de terme reconeguda entre fites és recta.

Mapa de situació

Escala 1: 5000

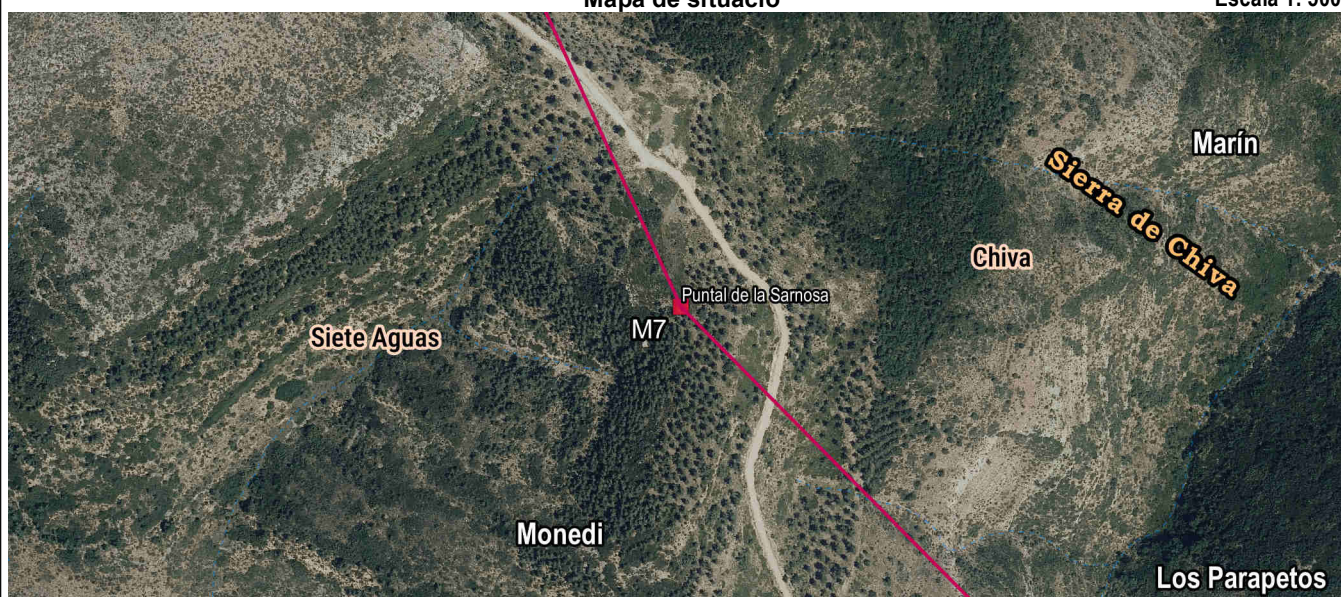

Fotografia

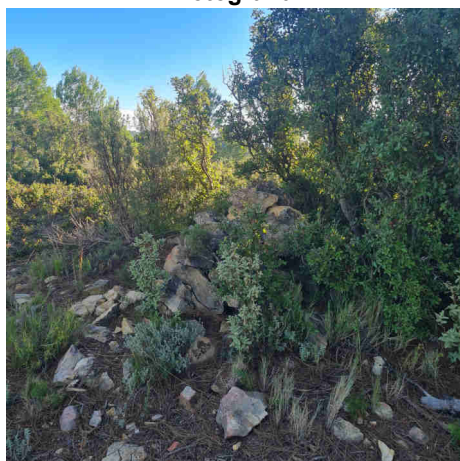

Detall

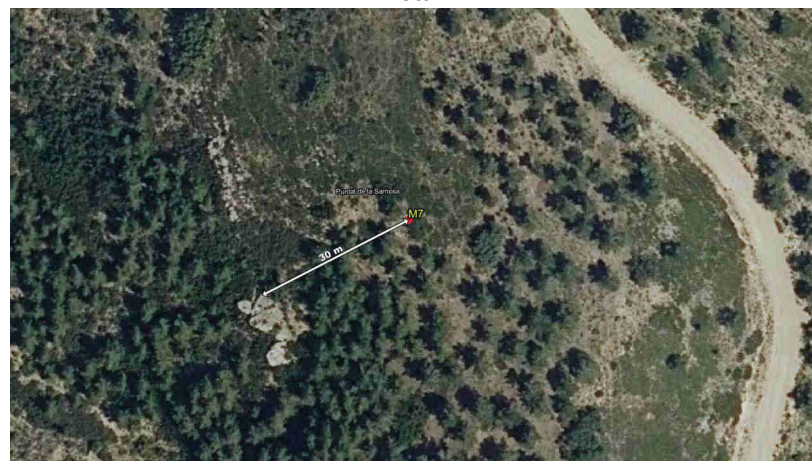

Imatge panoràmica

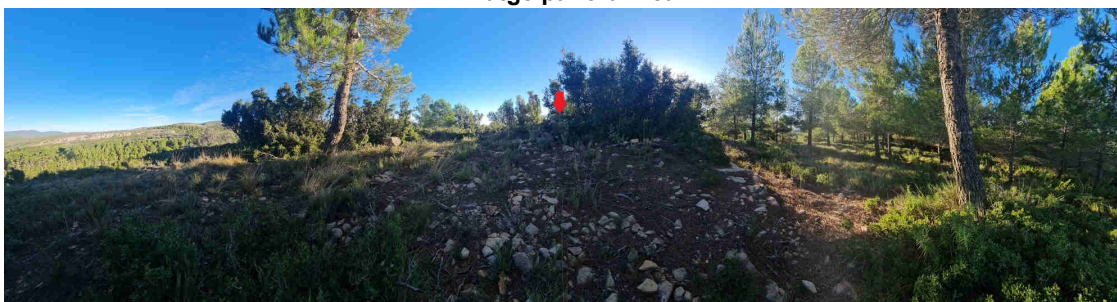

Nom del molló: M8-M3T

Data de la ressenya: 23/03/2023

Estat: Monumentat semidestruït

Coordenades

Tipus de senyal: Fita de pedra i mescla

ETRS89

X: 684570.277 m

Altitud ortomètrica: 912.922 m

Data de visita: 2022-09-14

UTM fus 30

Y: 4373180.017 m

Altitud el·lipsoidal: 964.392 m

Descripció: Està situada en Los Parapetos, a uns 45 metres al NE del "Camino de Las Carreteras", en terreny de bosc baix. Aquesta fita és comuna als municipis de Chiva, Siete Aguas i Buñol. Base circular 1,50 m de diàmetre i 0,70 m d'altura.

La línia de terme reconeguda entre fites és recta.

Mapa de situació

Escala 1: 5000

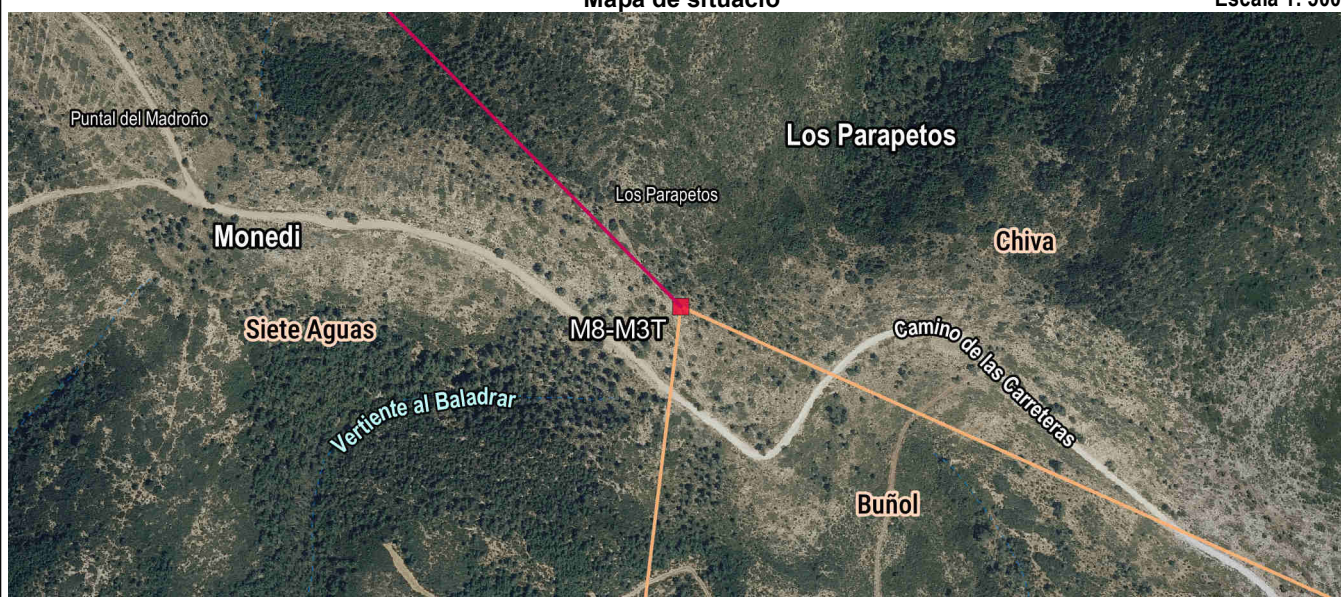

Fotografia

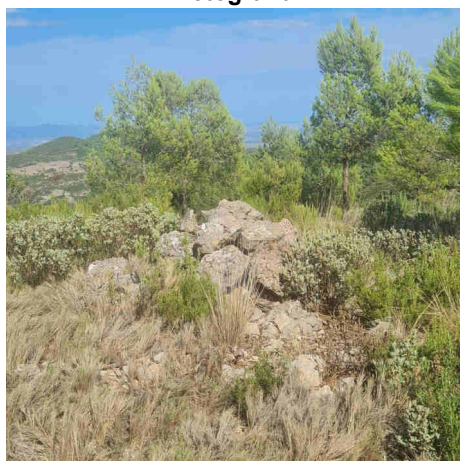

Detall

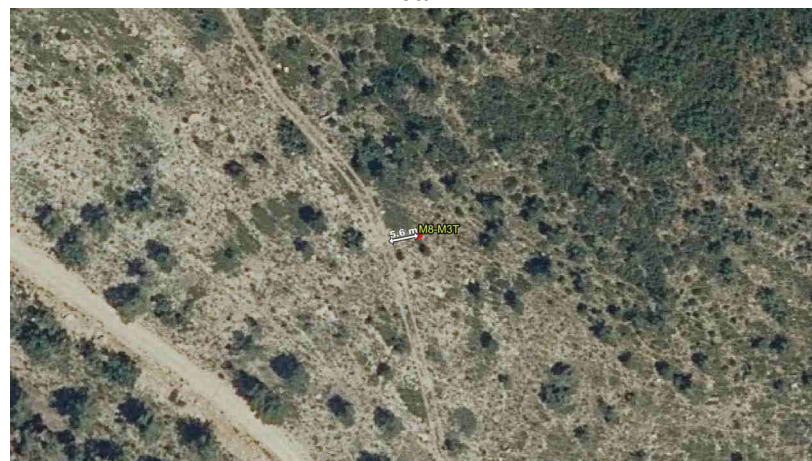

Imatge panoràmica

