

Nombre del mojón: M1-M3T

Fecha de la reseña: 23/03/2023

Estado:	Monumentado en buen estado	Coordenadas	X: 678746.463 m	Altitud ortométrica: 1130.919 m
Tipo de señal:	Hito de piedra y mezcla	ETRS89	Y: 4378594.252 m	Altitud elipsoidal: 1182.547 m
Fecha de visita:	2022-09-28	UTM huso 30		

Descripción: Está situado en Alto de Santa María según acta, en una loma, en terreno de monte bajo. Al S de la "Aguja de Santa María". Este mojón es común a los municipios de Chiva, Siete Aguas y Gestalgar. Base circular de 1 m de diámetro y 1,10 m de altura.

Mapa de situación

Escala 1: 5000

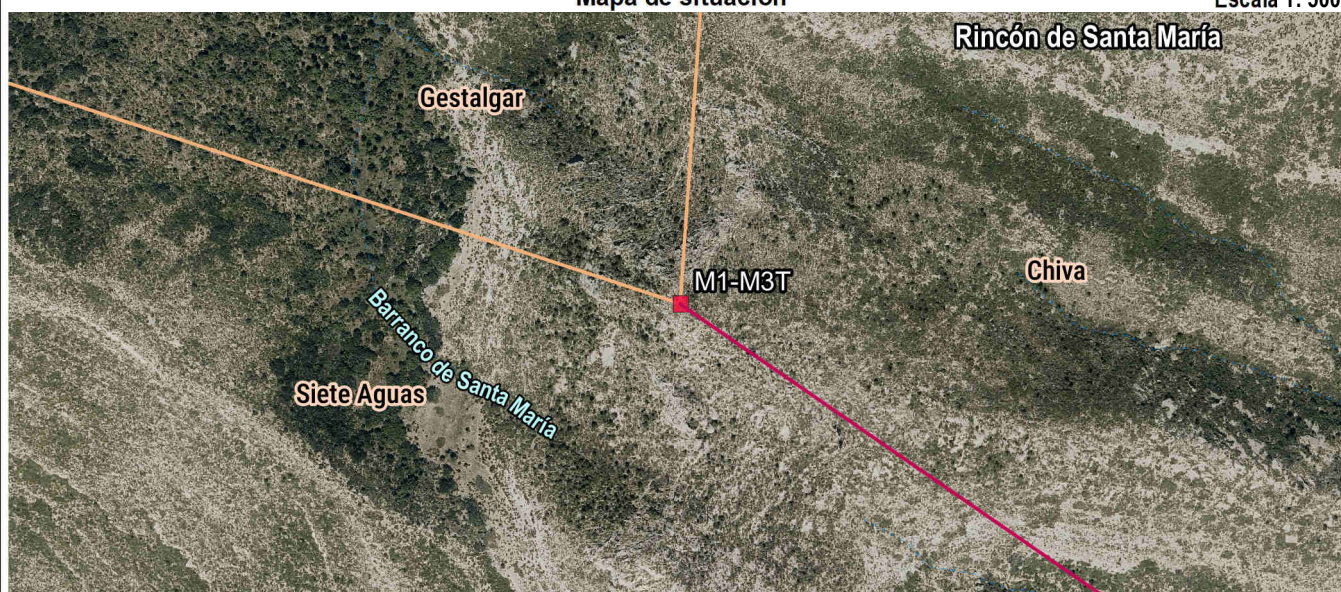

Fotografía

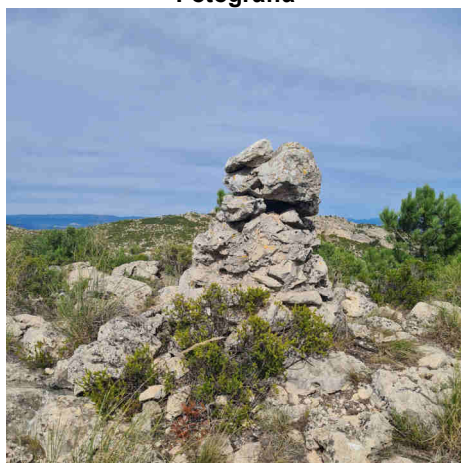

Detalle



Imagen panorámica



Nombre del mojón: M2

Fecha de la reseña: 23/03/2023

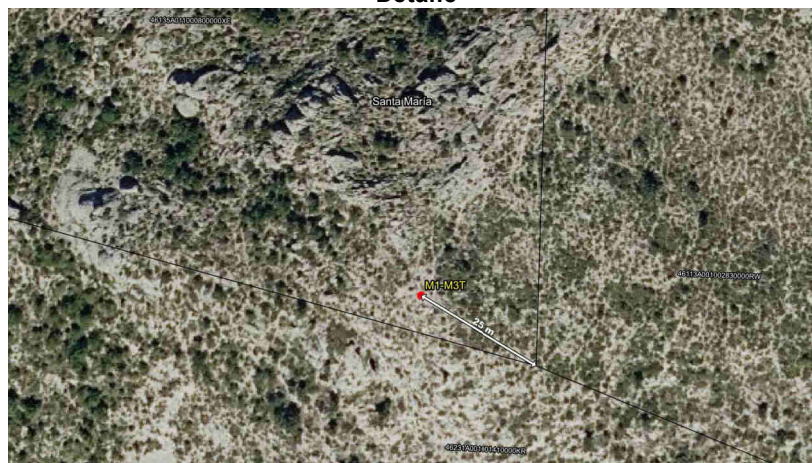
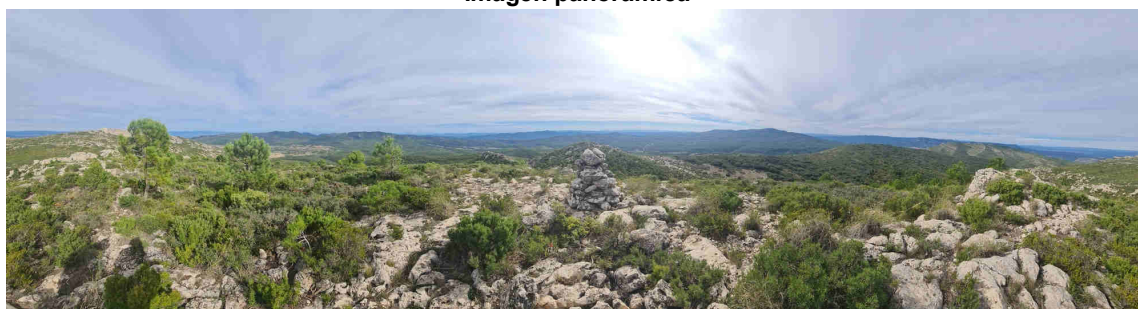
Estado: Virtual replanteado

Coordenadas

Tipo de señal: Virtual

ETRS89

X: 680792.499 m **Altitud ortométrica:** 841.539 m

Fecha de visita: 2022-10-25

UTM huso 30

Y: 4377184.35 m **Altitud elipsoidal:** 893.13 m

Descripción: Está situado en el "Collado de la Vallesa" según acta, en antiguo linde de terrenos de monte bajo, a unos 20 metros al O del eje del Camino de Gestalgar a Siete Aguas.

La línea de término reconocida entre mojones es recta.

Mapa de situación

Escala 1: 5000



Fotografía



Detalle



Imagen panorámica



Nombre del mojón: M3

Fecha de la reseña: 23/03/2023

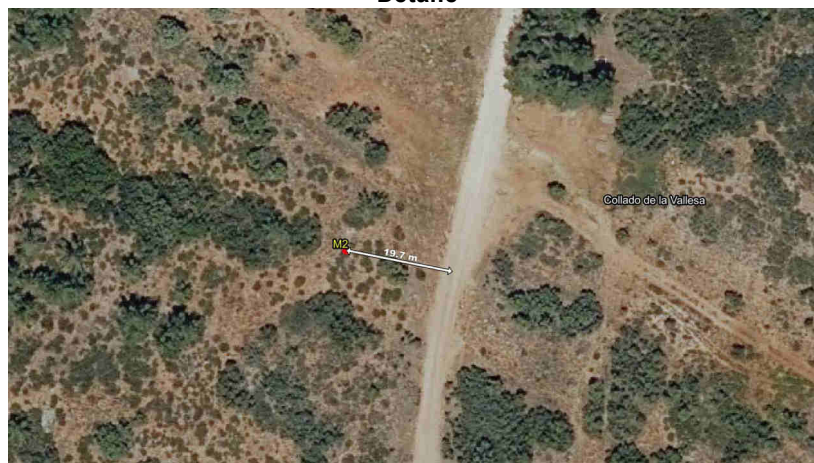
Estado: Virtual replanteado

Coordenadas

Tipo de señal: Virtual

ETRS89

X: 681995.982 m Altitud ortométrica: 965.473 m

Fecha de visita: 2022-10-25

UTM huso 30

Y: 4376425.212 m Altitud elipsoidal: 1017.035 m

Descripción: Está situado entre los sitios denominados La Lobera y Sierra de Chiva, en terreno de monte bajo, en la ladera O de un cerro, a unos 60 metros al SO de un camino sin nombre, el cual está dentro de un cortafuegos.

La línea de término reconocida entre mojones es recta.

Mapa de situación

Escala 1: 5000

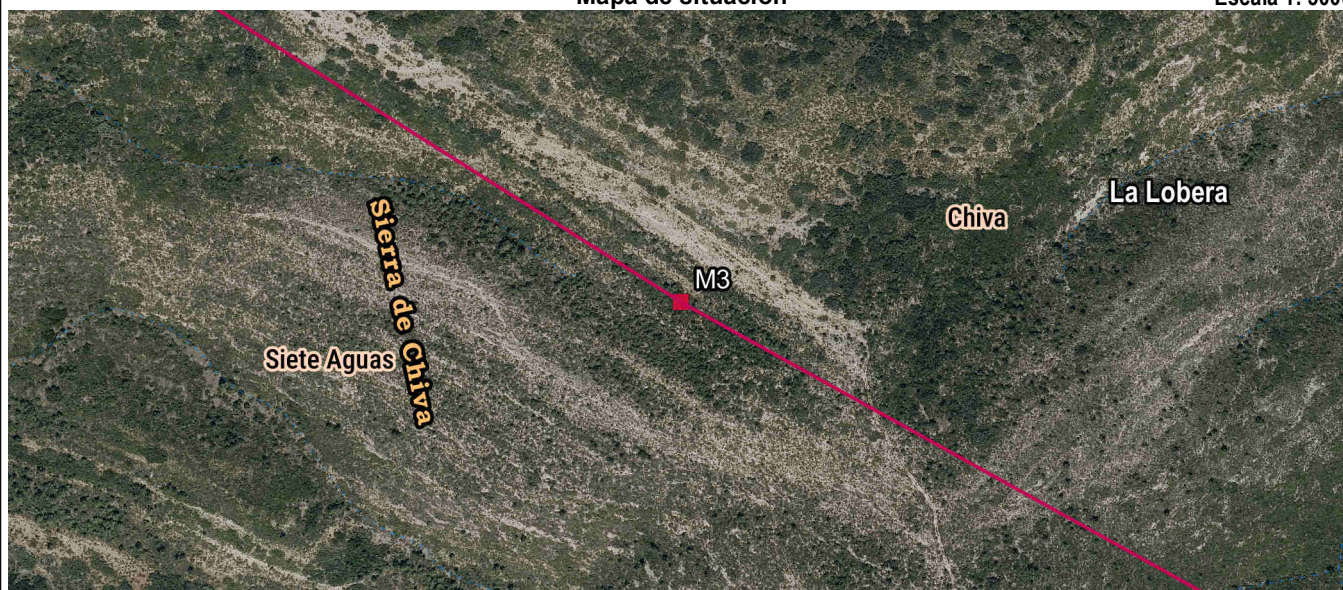

Fotografía



Detalle



Imagen panorámica



Nombre del mojón: M4

Fecha de la reseña: 23/03/2023

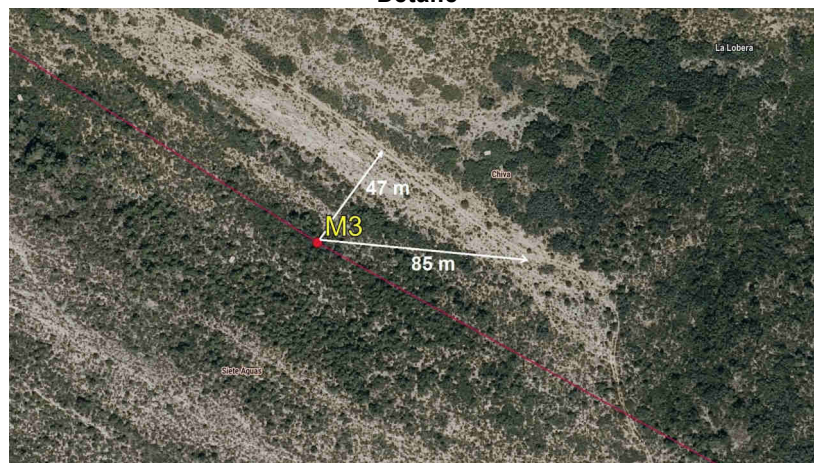
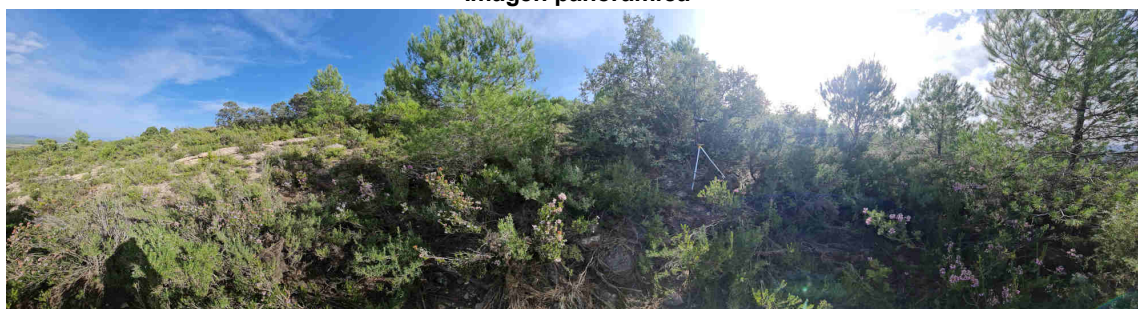
Estado: Monumentado semidestruído

Coordenadas

Tipo de señal: Montón de piedras sueltas

ETRS89

X: 682957.545 m **Altitud ortométrica:** 1056.235 m

Fecha de visita: 2022-10-05

UTM huso 30

Y: 4375891.695 m **Altitud elipsoidal:** 1107.766 m

Descripción: Está situado a unos 25 metros de un pequeño cerro, en un collado formado entre el Pico de los Ajos y el cerro mencionado, en terreno de monte bajo, aproximadamente a 150 metros al SO del Pico de los Ajos. Base circular de 2 m de diámetro y 0,30 m de altura.

La línea de término reconocida entre mojonos es recta.

Mapa de situación

Escala 1: 5000

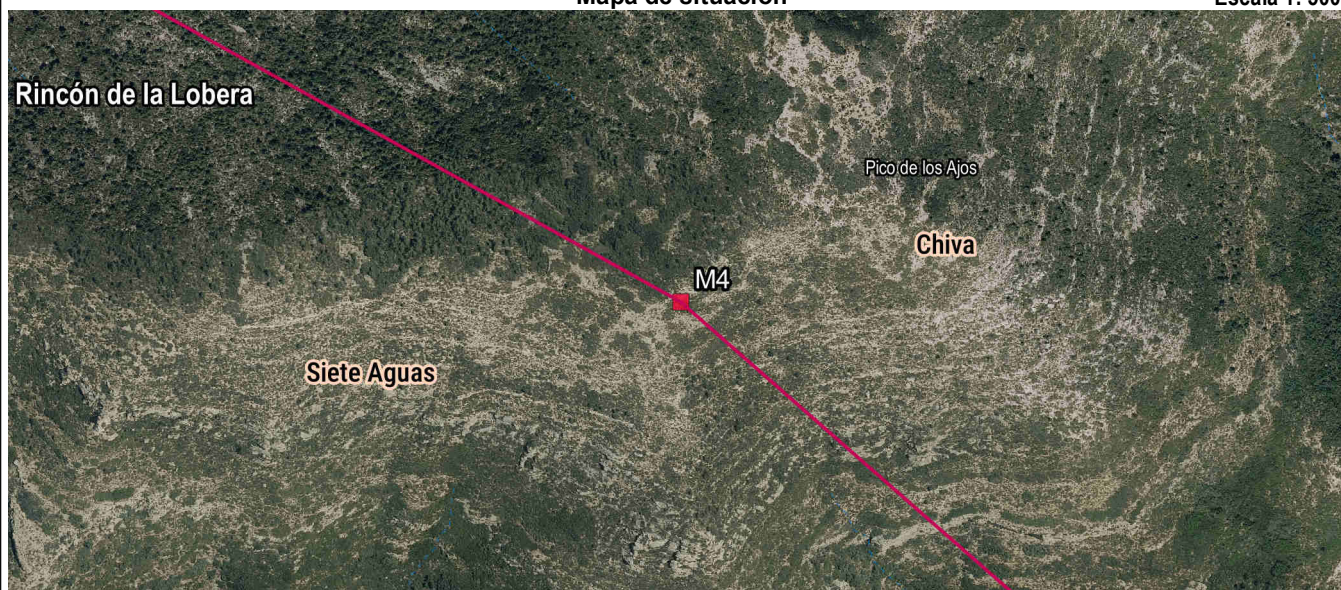

Fotografía

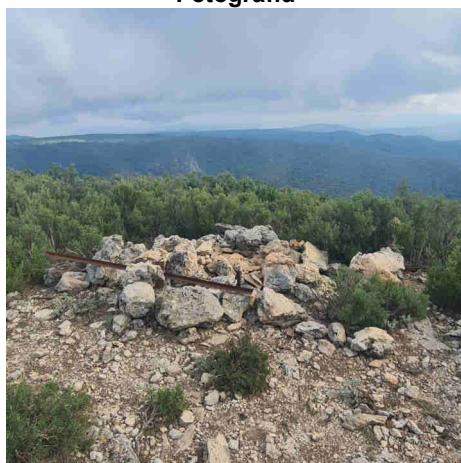

Detalle



Imagen panorámica



Nombre del mojón: M5

Fecha de la reseña: 23/03/2023

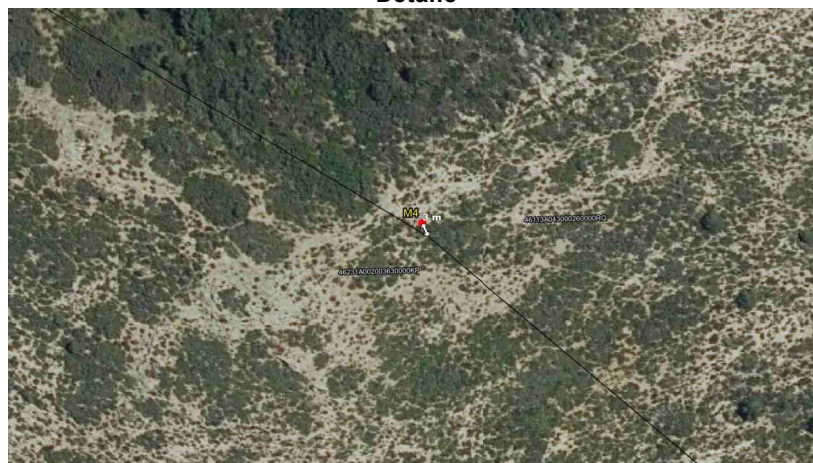
Estado: Monumentado semidestruido

Coordenadas

Tipo de señal: Montón de piedras y mezcla

ETRS89

X: 683369.301 m **Altitud ortométrica:** 959.466 m

Fecha de visita: 2022-09-28

UTM huso 30

Y: 4375531.625 m **Altitud elipsoidal:** 1010.984 m

Descripción: Está situado en el Morro del Pozo Tello en terreno de monte bajo. Base circular de 1,50 m de diámetro y 0,80 m de altura.

La línea de término reconocida entre mojones es recta.

Mapa de situación

Escala 1: 5000



Fotografía

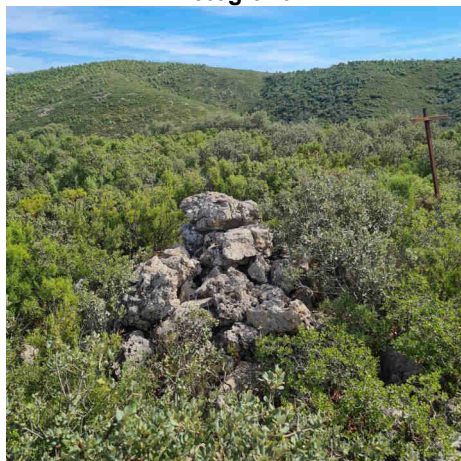

Detalle



Imagen panorámica



Nombre del mojón: M6

Fecha de la reseña: 23/03/2023

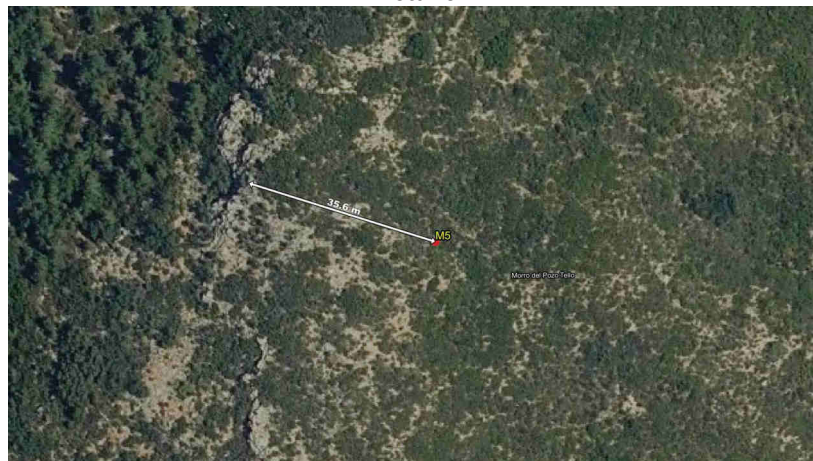
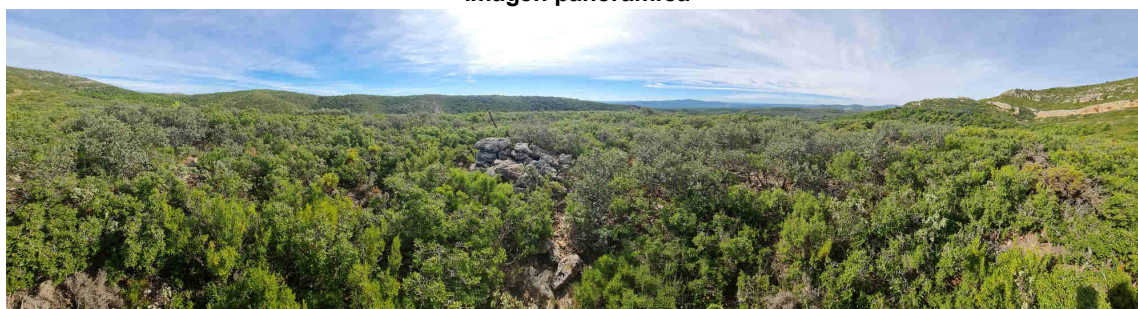
Estado:	Monumentado en buen estado	Coordenadas	X: 683522.675 m	Altitud ortométrica: 957.528 m
Tipo de señal:	Hito de piedra y mezcla	ETRS89	Y: 4374851.824 m	Altitud elipsoidal: 1009.043 m
Fecha de visita:	2022-09-28	UTM huso 30		

Descripción: Está situado en La Cañada de Ninán, en una loma, en terreno de monte bajo y pinos, aproximadamente a 240 metros al O del Camino de Parapetos a Oratillos, entre el Collado de la Hoya de Licuarte y el Morro del Pozo Tello. Base inferior circular de 1 m de diámetro, base superior circular de 0,90 m de diámetro y 0,80 m de altura, tiene una piedra suelta cuadrangular de 0,25 m en la base superior.

La línea de término reconocida entre mojones es recta.

Mapa de situación

Escala 1: 5000



Fotografía

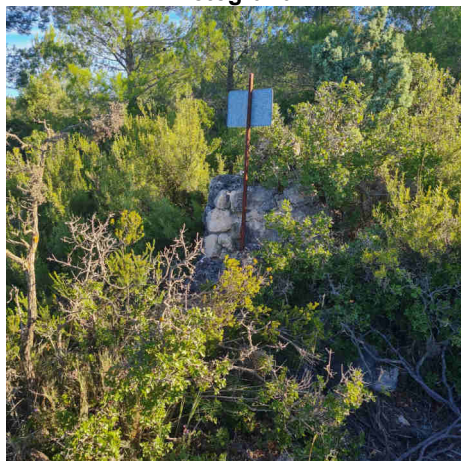

Detalle



Imagen panorámica



Nombre del mojón: M7

Fecha de la reseña: 23/03/2023

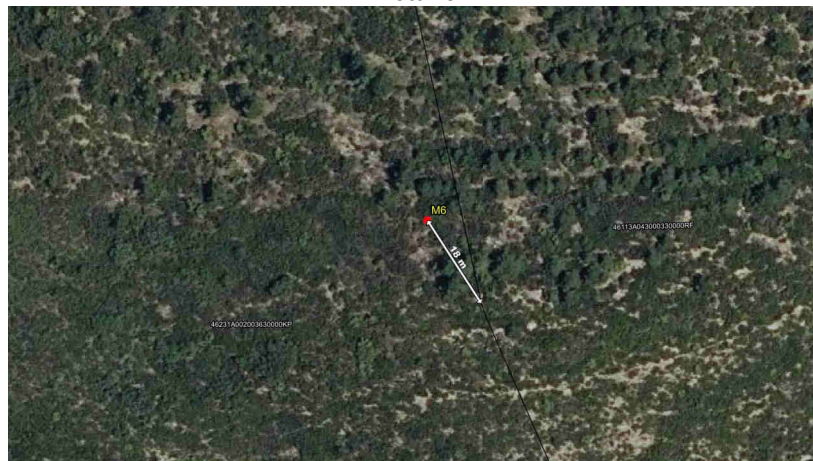
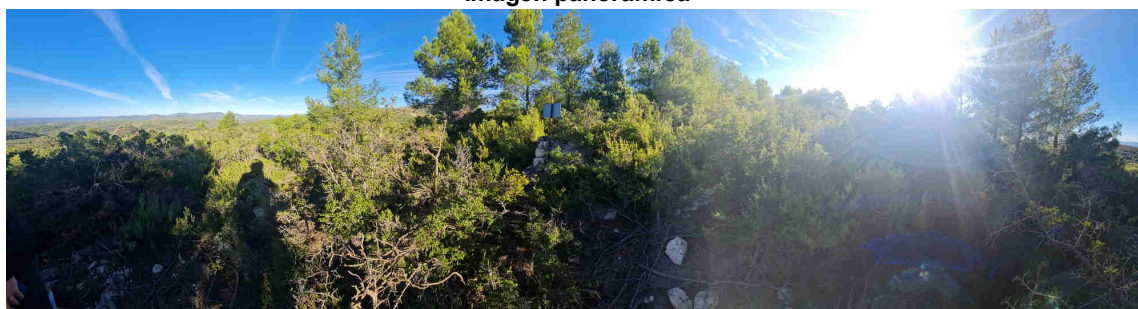
Estado:	Monumentado semidestruido	Coordenadas	X: 684048.254 m	Altitud ortométrica: 920.053 m
Tipo de señal:	Montón de piedras sueltas	ETRS89	Y: 4373707.253 m	Altitud elipsoidal: 971.546 m
Fecha de visita:	2022-09-28	UTM huso 30		

Descripción: Está situado en el Puntal de la Sarnosa, en terreno de monte bajo y pinos. Base circular de 1 m de diámetro y 0,60 m de altura.

La línea de término reconocida entre mojones es recta.

Mapa de situación

Escala 1: 5000

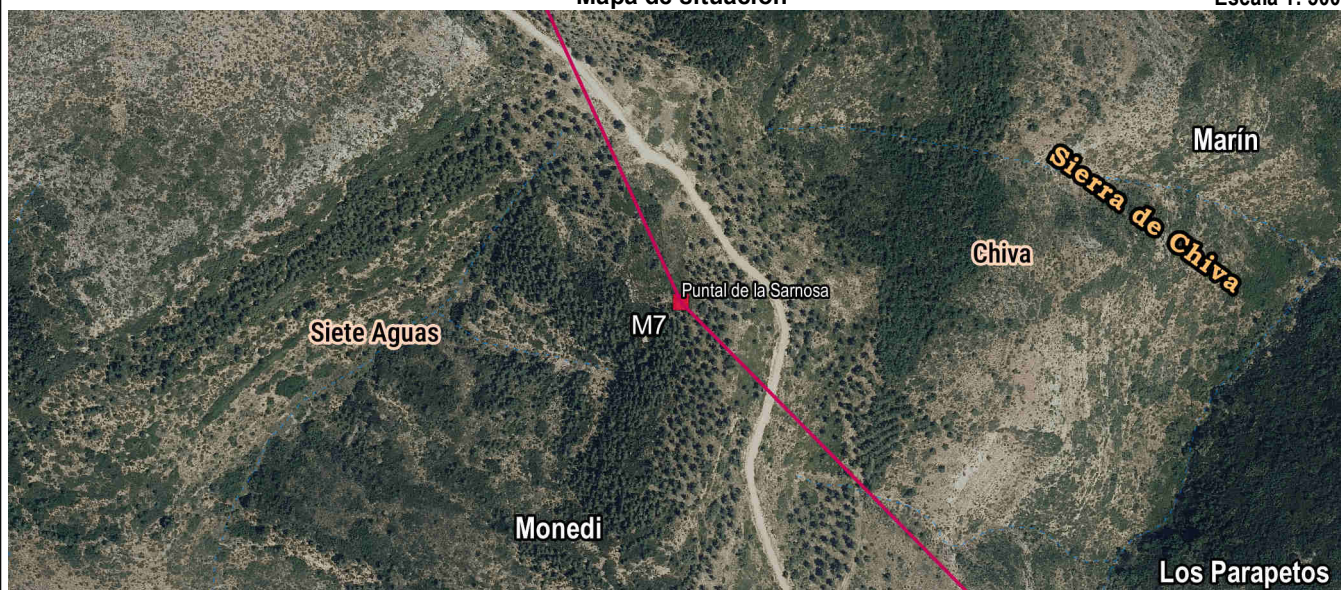

Fotografía

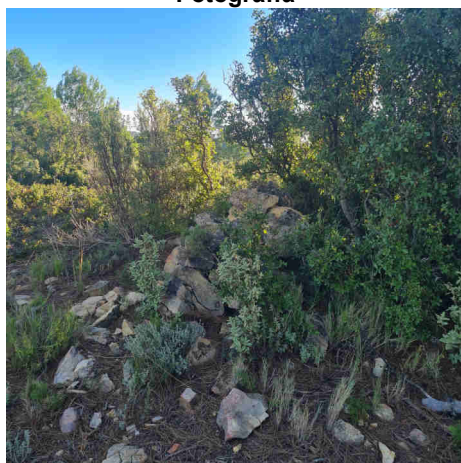

Detalle



Imagen panorámica



Nombre del mojón: M8-M3T

Fecha de la reseña: 23/03/2023

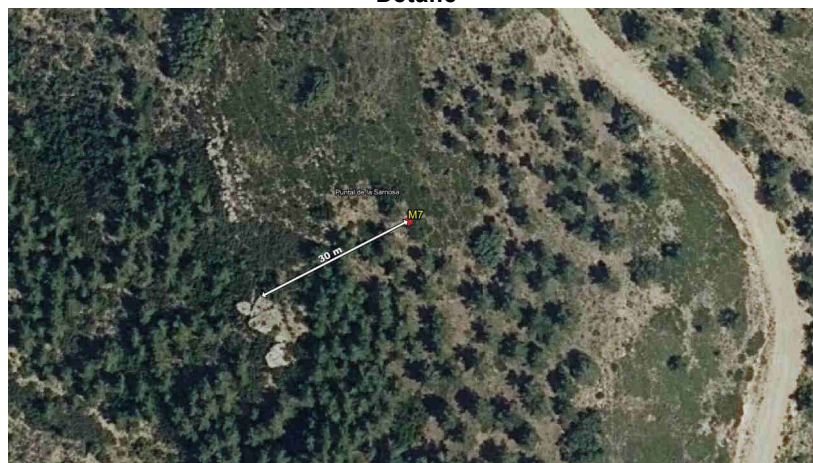
Estado:	Monumentado semidestruido	Coordenadas			
Tipo de señal:	Hito de piedra y mezcla	ETRS89	X: 684570.277 m	Altitud ortométrica:	912.922 m
Fecha de visita:	2022-09-14	UTM huso 30	Y: 4373180.017 m	Altitud elipsoidal:	964.392 m

Descripción: Está situado en Los Parapetos, a unos 45 metros al NE del Camino de las Carreteras, en terreno de monte bajo. Este mojón es común a los municipios de Chiva, Siete Aguas y Buñol. Base circular 1,50 m de diámetro y 0,70 m de altura.

La línea de término reconocida entre mojones es recta.

Mapa de situación

Escala 1: 5000

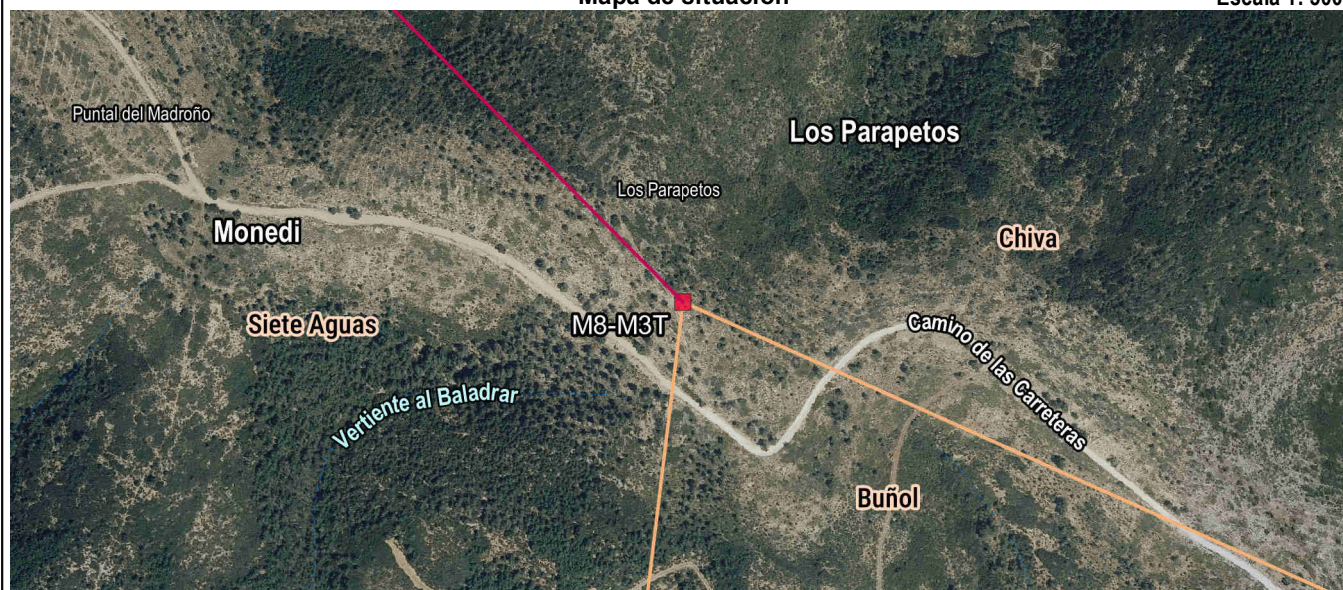

Fotografía

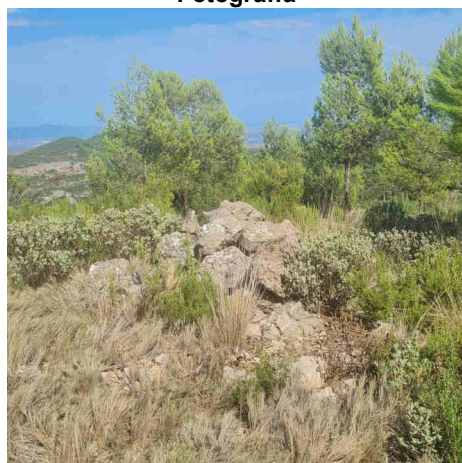

Detalle

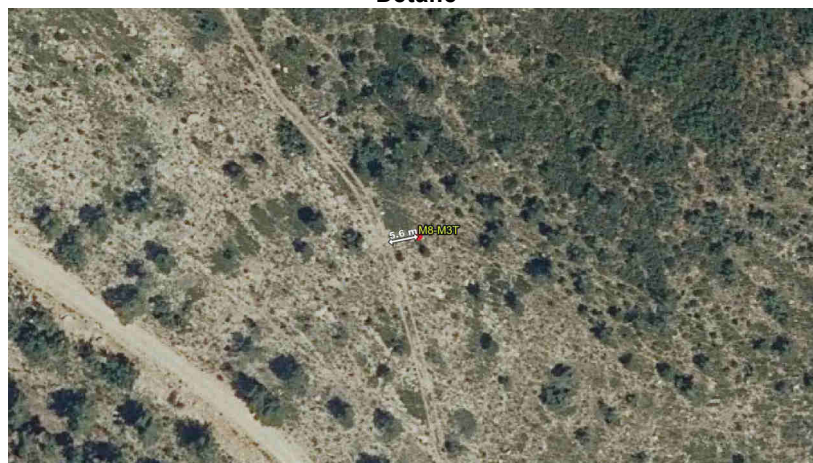

Imagen panorámica

