

Nom del molló: M1-M5T

Data de la ressenya: 21/04/2023

Estat: Monumentat semidestruït
Tipus de senyal: Fita de calç i cant cònica
Data de visita: 2022-07-26

Coordenades
ETRS89 X: 762060.175 m Altitud ortomètrica: 824.418 m
UTM fus 30 Y: 4485745.528 m Altitud el·lipsoidal: 875.274 m

Descripció: Es troba en el lloc denominat "Mas d'Enruna" cap a la part nord, en la cúspide de la muntanya dels cinc termes i en llinda de terrenys de bosc baix. Base irregular d'1.25 m de diàmetre i 0.65 m d'altura, aproximadament.

Mapa de situació

Escala 1: 5000



Fotografia

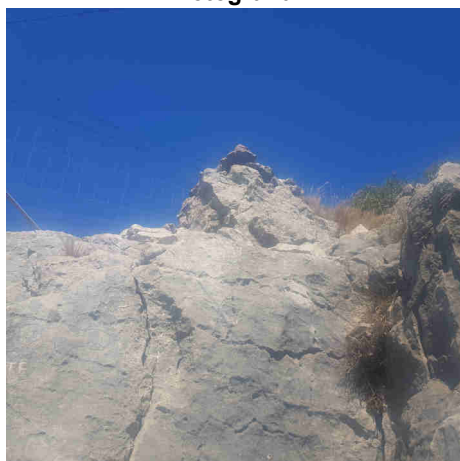

Detall

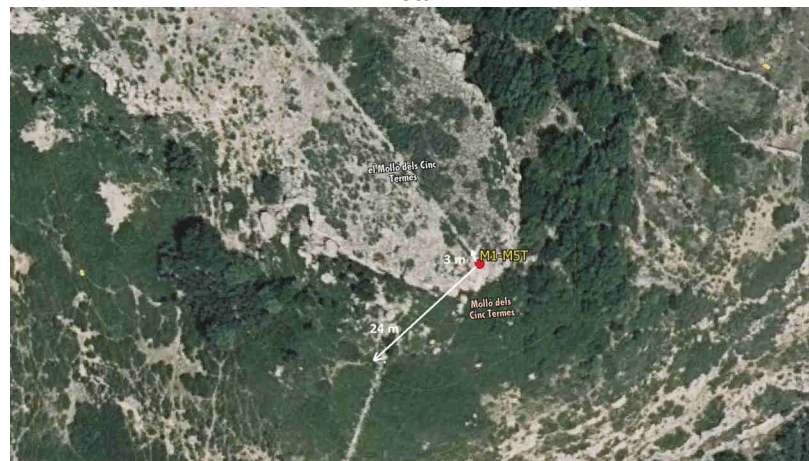

Imatge panoràmica

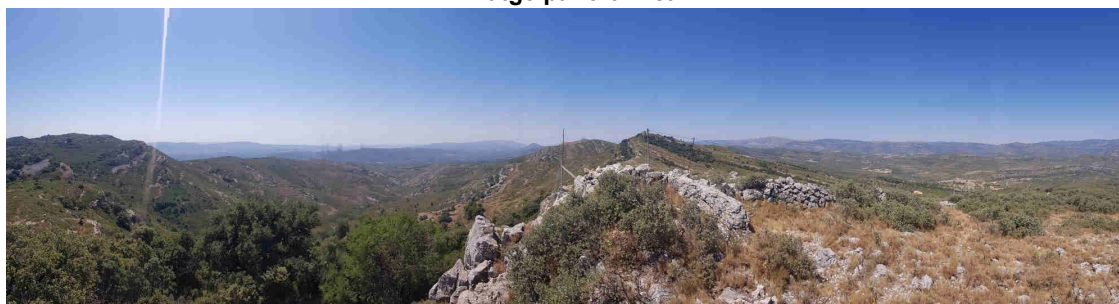

Nom del molló: M2

Data de la ressenya: 21/04/2023

Estat: Monumentat semidestruït
Tipus de senyal: Fita de calç i cant cònica
Data de visita: 2022-07-26

Coordenades
ETRS89 X: 762416.52 m Altitud ortomètrica: 720.919 m
UTM fus 30 Y: 4485406.857 m Altitud el·lipsoidal: 771.755 m

Descripció: Està situat en terreny de bosc baix de carrasca en la zona del "Mas d'Enruna". Base circular d'1 m de diàmetre i 0.75 m d'altura.

La línia de terme reconeguda entre fites és recta.

Mapa de situació

Escala 1: 5000

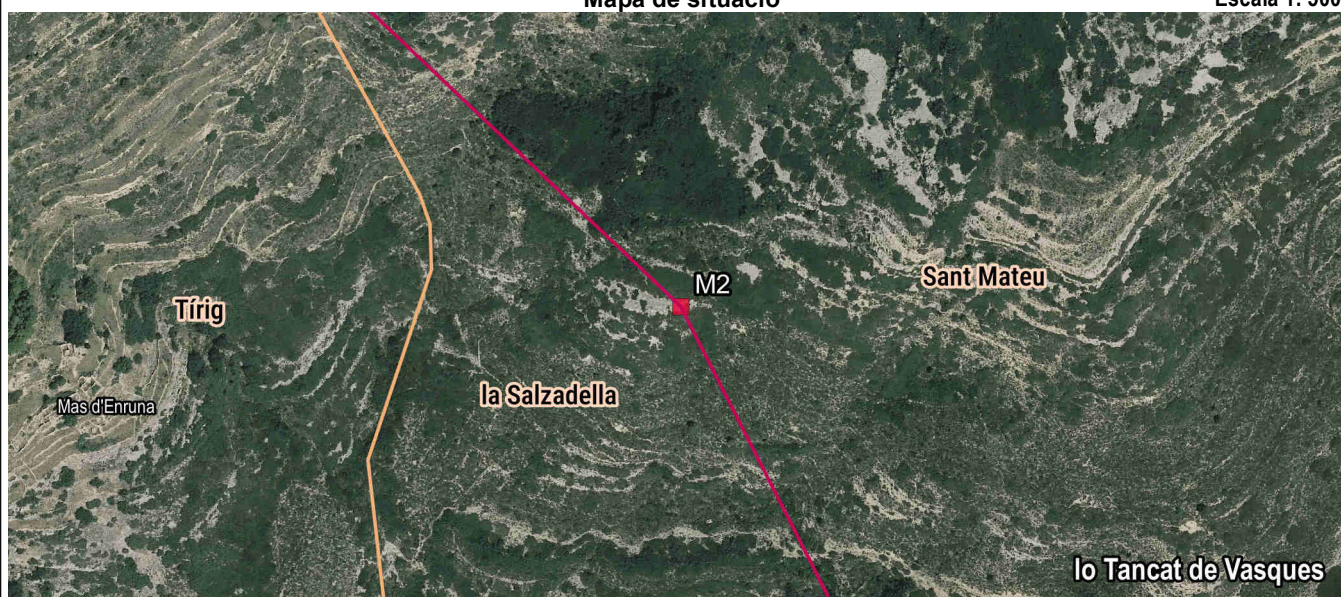

Fotografia

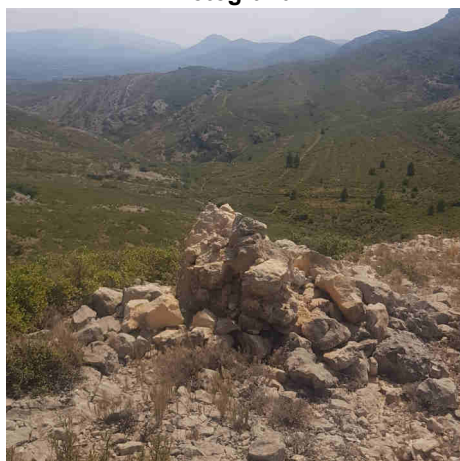

Detall



Imatge panoràmica

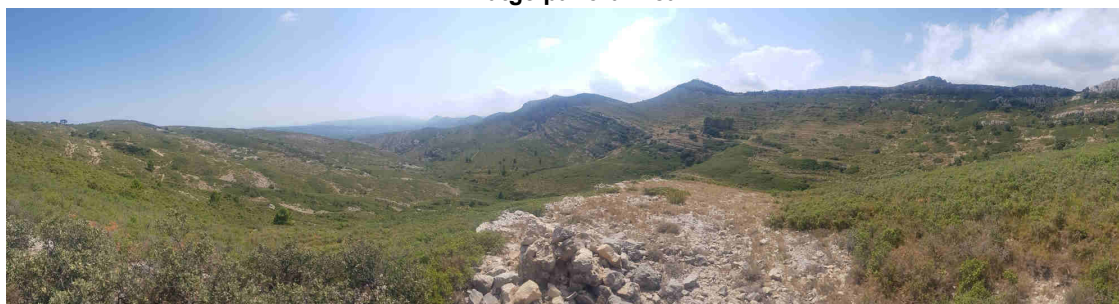

Nom del molló: M3

Data de la ressenya: 21/04/2023

Estat: Monumentat semidestruït
Tipus de senyal: Fita de calç i cant cònica
Data de visita: 2022-07-28

Coordenades
ETRS89 X: 762734.899 m Altitud ortomètrica: 723.664 m
UTM fus 30 Y: 4484781.943 m Altitud el·lipsoidal: 774.479 m

Descripció: Es troba en llinda de terreny de bosc baix de carrasca al costat de la "Roca de Migdia", ("la Cañada" segons acta). Base inferior circular d'1.20 m de diàmetre, base superior circular de 0.80 m de diàmetre i 1.85 m d'altura.

La línia de terme reconeguda entre fites és recta.

Mapa de situació

Escala 1: 5000

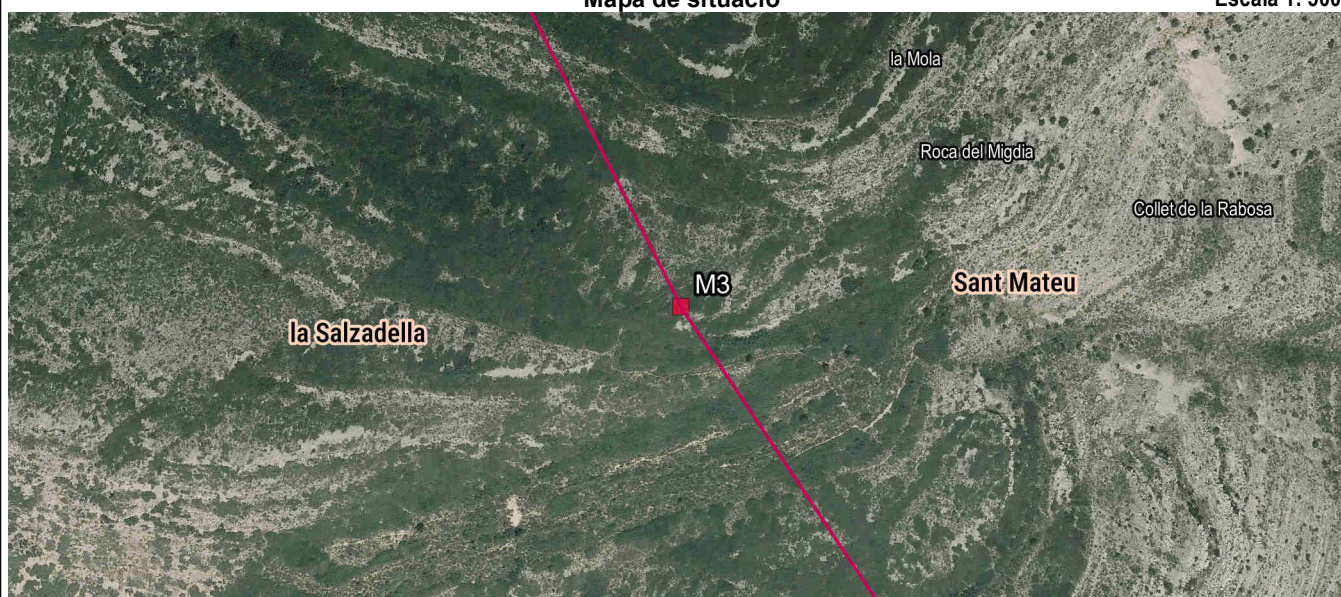

Fotografia

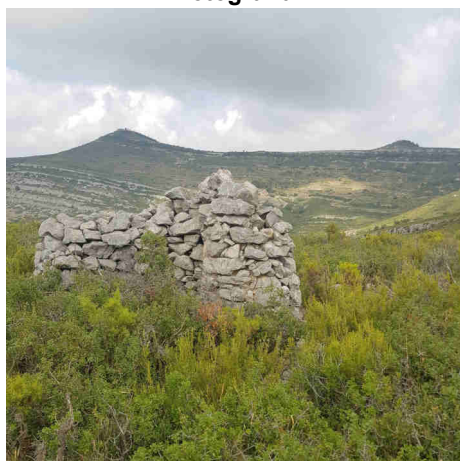

Detall

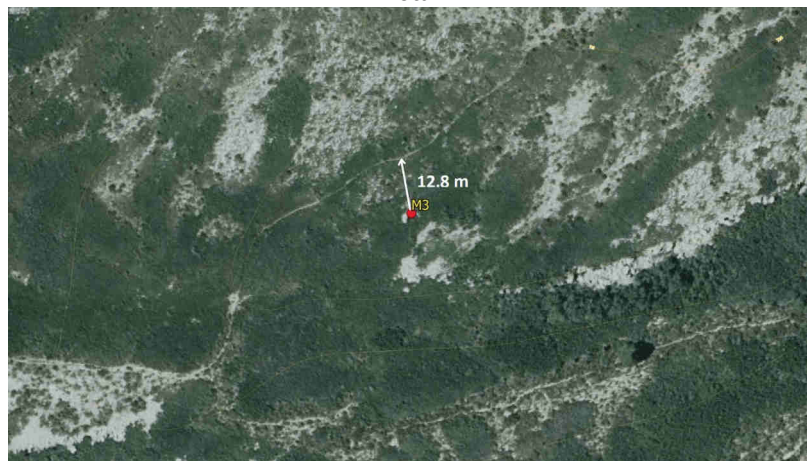

Imatge panoràmica

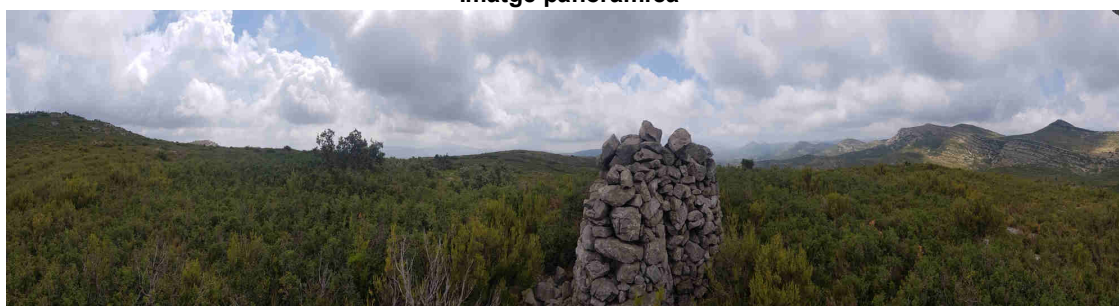

Nom del molló: M4

Data de la ressenya: 21/04/2023

Estat: Monumentat semidestruït
Tipus de senyal: Fita de calç i cant cònica
Data de visita: 2022-07-28

Coordenades
ETRS89 X: 762955.973 m Altitud ortomètrica: 710.437 m
UTM fus 30 Y: 4484450.874 m Altitud el·lipsoidal: 761.238 m

Descripció: Es troba en el lloc denominat "Monte Blanco" segons acta, en la llinda que separa dues propietats de bosc baix de carrasca. Base circular d'1.10 m de diàmetre i 0.85 m d'altura.

La línia de terme reconeguda entre fites és recta.

Mapa de situació

Escala 1: 5000

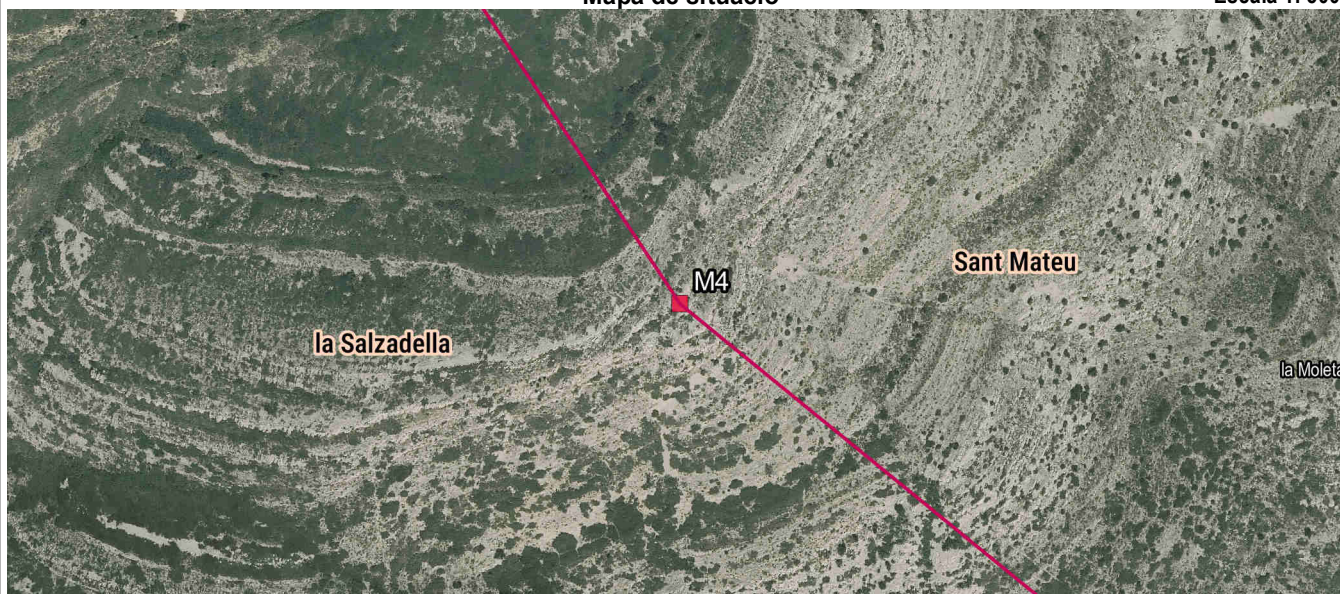

Fotografia



Detall

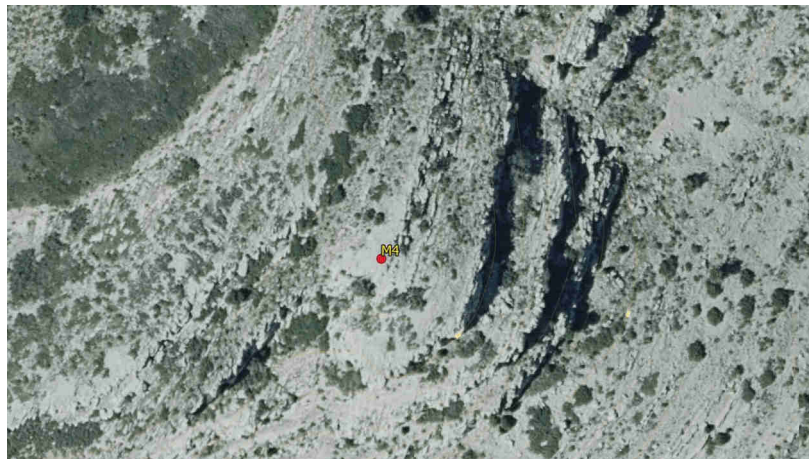

Imatge panoràmica



Nom del molló: M5

Data de la ressenya: 21/04/2023

Estat: Monumentat en bon estat

Coordenades

Tipus de senyal: Fita de calç i cant cònic

ETRS89

X: 763774.49 m Altitud ortomètrica: 484.26 m

Data de visita: 2022-07-28

UTM fus 30

Y: 4483783.518 m Altitud el·lipsoidal: 535.019 m

Descripció: Es troba en el lloc denominat "Monte Blanco" segons acta i en la llinda de tres propietats, una d'oliveres i les altres dues d'antics cultius abandonats. Base inferior circular de 0.95 m de diàmetre, base superior circular de 0.65 m de diàmetre i 2.03 m d'altura.

La línia de terme reconeguda entre fites és recta.

Mapa de situació

Escala 1: 5000

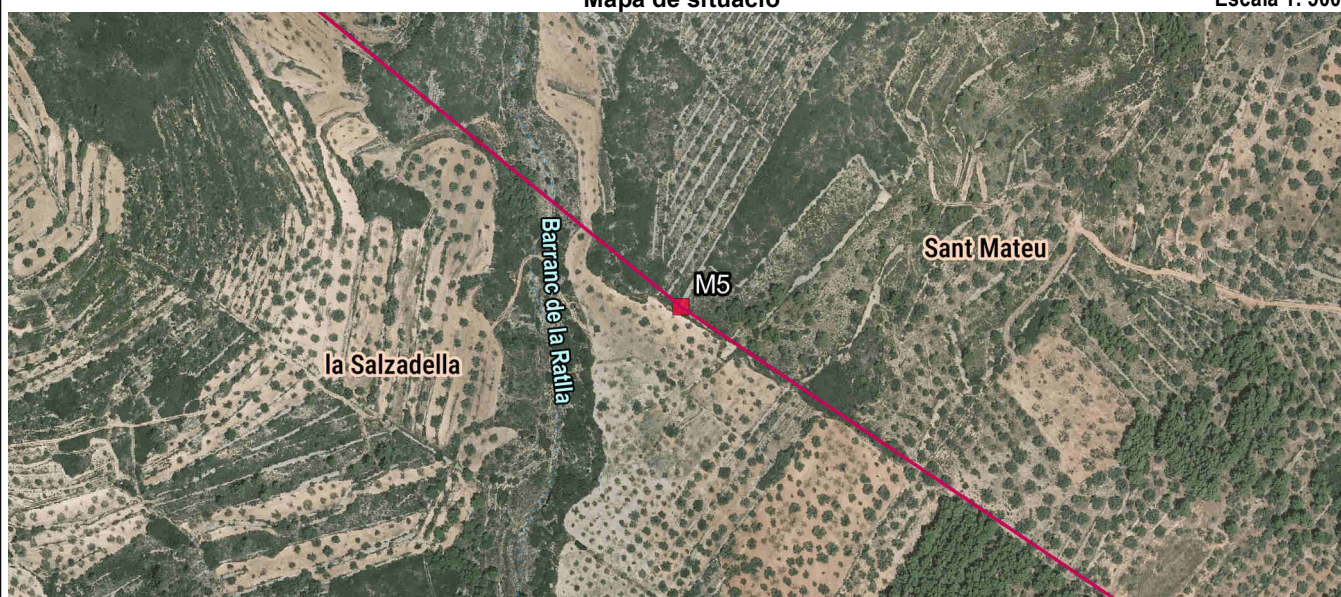

Fotografia

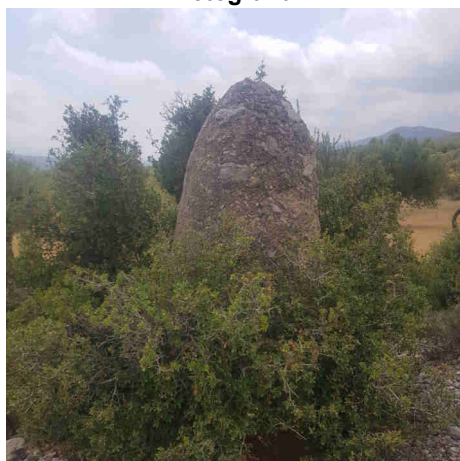

Detall

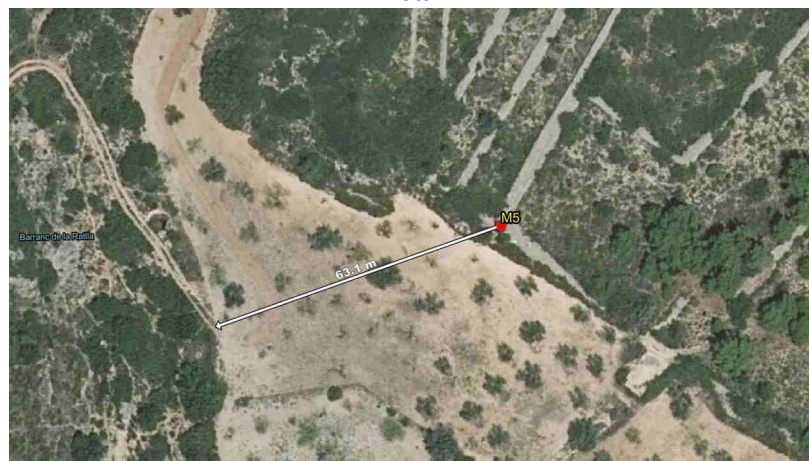

Imatge panoràmica

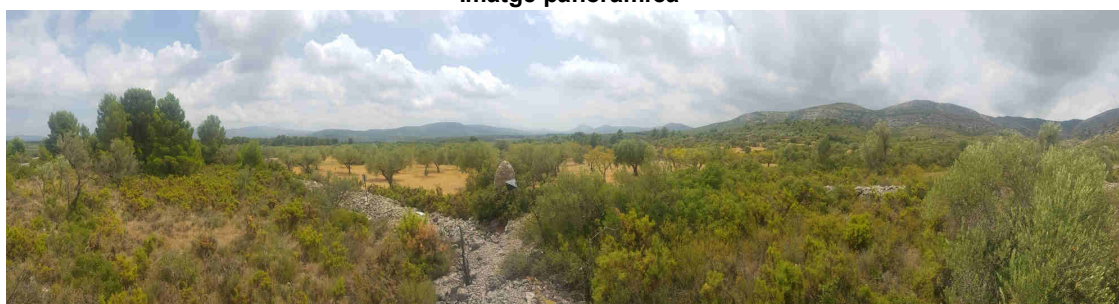

Nom del molló: M6

Data de la ressenya: 21/04/2023

Estat: Monumentat semidestruït
Tipus de senyal: Fita de calç i cant cònica
Data de visita: 2022-07-28

Coordenades
ETRS89 X: 764778.449 m Altitud ortomètrica: 415.817 m
UTM fus 30 Y: 4483107.891 m Altitud el·lipsoidal: 466.527 m

Descripció: Es troba en el lloc denominat "Los Plans" en la llinda de dues terres d'oliveres. Base inferior circular d'1.20 m de diàmetre, base superior circular de 0.80 m de diàmetre i 1.80 m d'altura.

La línia de terme reconeguda entre fites és recta.

Mapa de situació

Escala 1: 5000



Fotografia



Detall

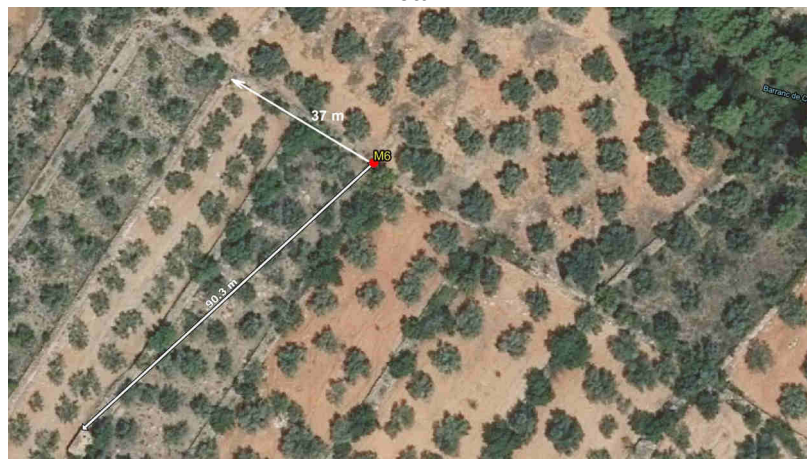

Imatge panoràmica



Nom del molló: M7

Data de la ressenya: 21/04/2023

Estat: Monumentat en bon estat
Tipus de senyal: Fita de calç i cant cònic
Data de visita: 2022-07-28

Coordenades
ETRS89 X: 765183.807 m Altitud ortomètrica: 399.515 m
UTM fus 30 Y: 4482845.977 m Altitud el·lipsoidal: 450.207 m

Descripció: Es troba en el lloc denominat "La Tiboia", "La Balsa" segons acta, en la llinda que separa dues propietats d'olivar. Base circular d'1.30 m de diàmetre i 1.80 m d'altura.

La línia de terme reconeguda entre fites és recta.

Mapa de situació

Escala 1: 5000

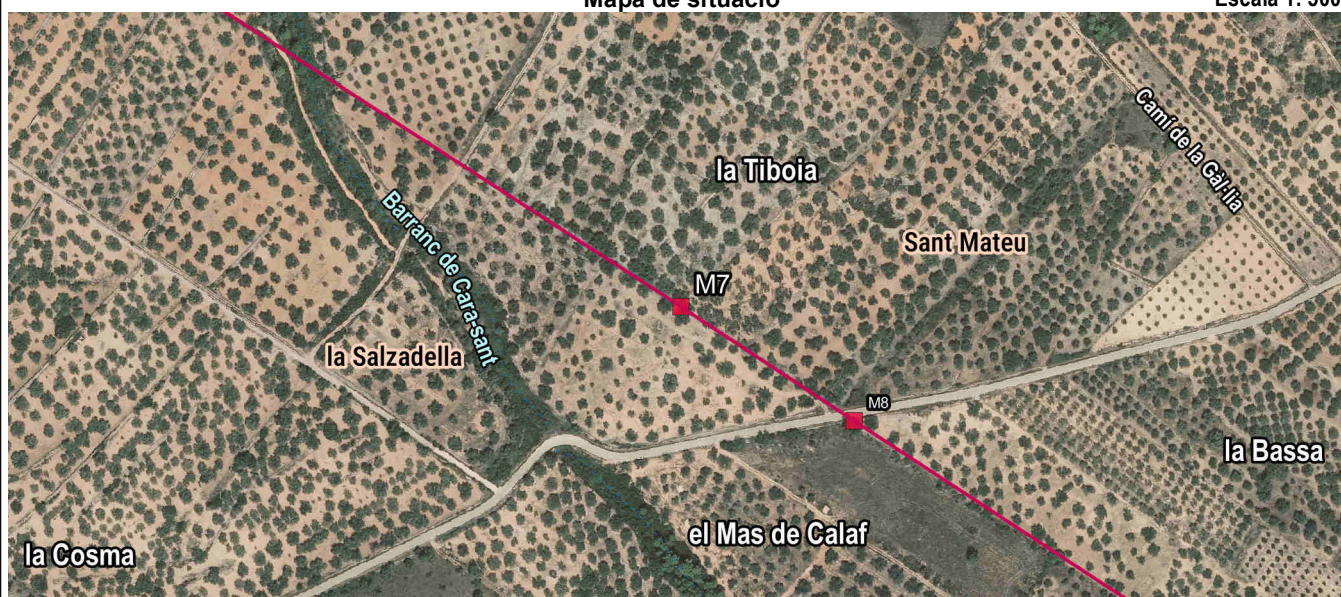

Fotografia



Detall

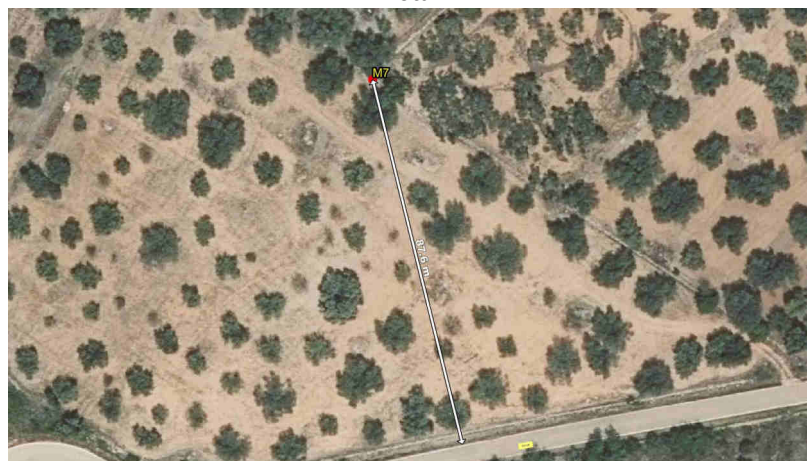

Imatge panoràmica

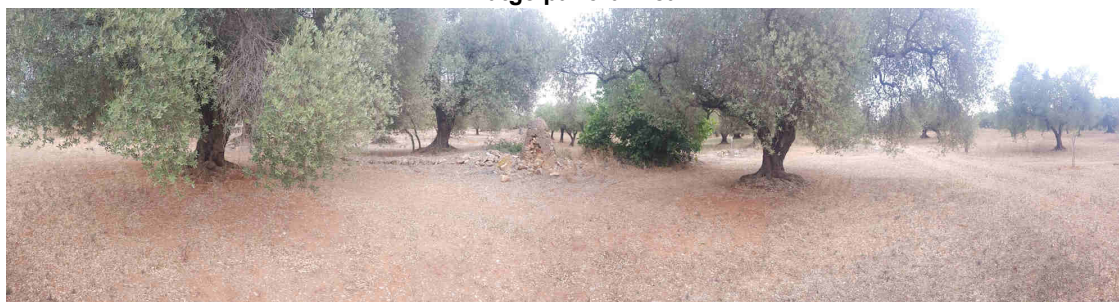

Nom del molló: M8

Data de la ressenya: 21/04/2023

Estat: Monumentat en bon estat
Tipus de senyal: Fita de calç i cant piramidal
Data de visita: 2022-07-28

Coordenades
ETRS89 X: 765298.58 m Altitud ortomètrica: 397 m
UTM fus 30 Y: 4482770.49 m Altitud el·lipsoidal: m

Descripció: Es troba en el lloc denominat "La Tiboia", "la Balsa" segons acta, en el marge esquerre del camí que condueix de Sant Mateu a Tírig i en la llinda que separa una terra d'oliveres i una altra sense cultivar. Base inferior quadrada d'1.15 m de costat, base superior quadrada de 0.80 m de costat i 1.70 m d'altura.

La línia de terme reconeguda entre fites és recta.

Mapa de situació

Escala 1: 5000

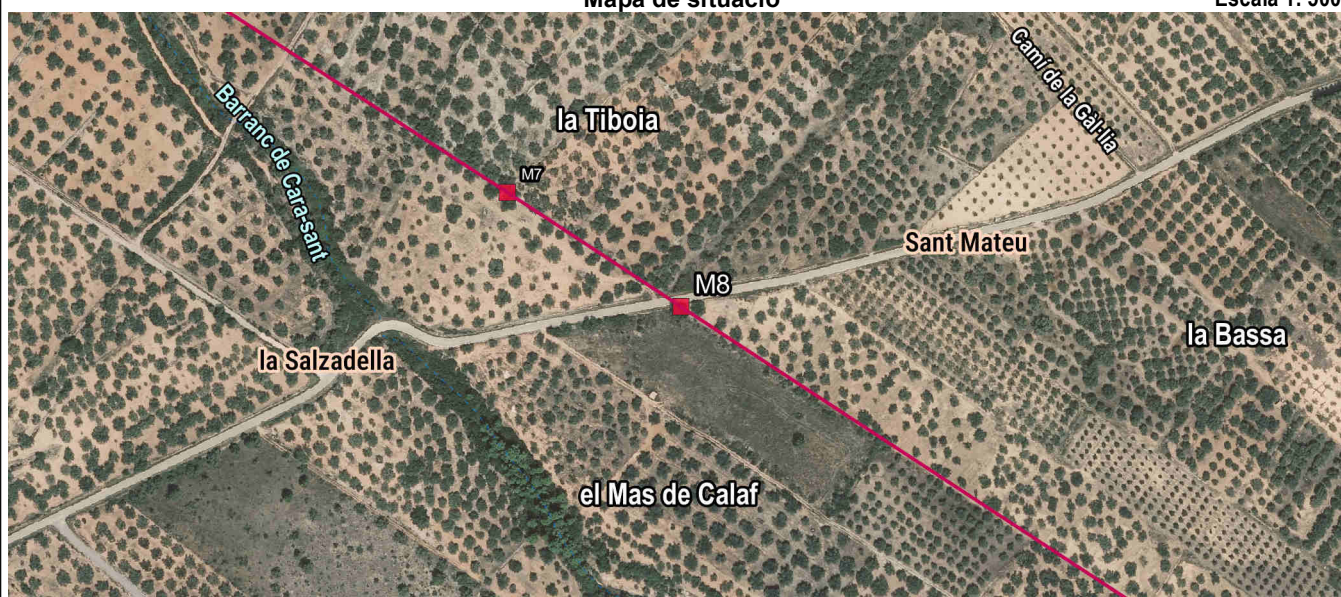

Fotografia



Detall



Imatge panoràmica

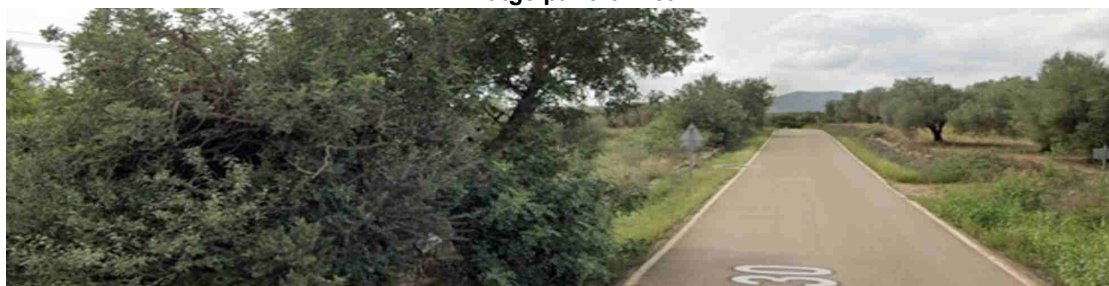

Nom del molló: M9

Data de la ressenya: 21/04/2023

Estat: Monumentat en bon estat

Coordenades

Tipus de senyal: Fita de calç i cant cònic

ETRS89

X: 765731.441 m Altitud ortomètrica: 385.75 m

Data de visita: 2022-07-28

UTM fus 30

Y: 4482487.469 m Altitud el·lipsoidal: 436.416 m

Descripció: Es troba en el lloc denominat "La Bassa" en la llinda que separa tres propietats d'oliveres. Base circular d'1.05 m de diàmetre i 1.70 m d'altura.

La línia de terme reconeguda entre fites és recta.

Mapa de situació

Escala 1: 5000

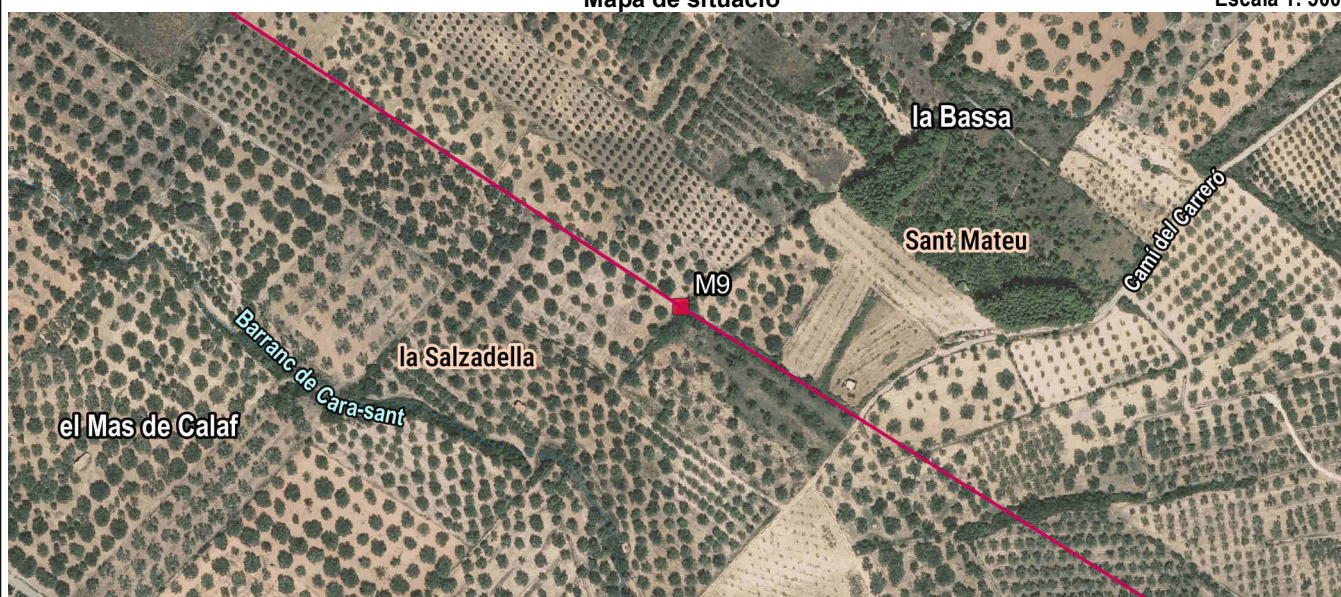

Fotografia

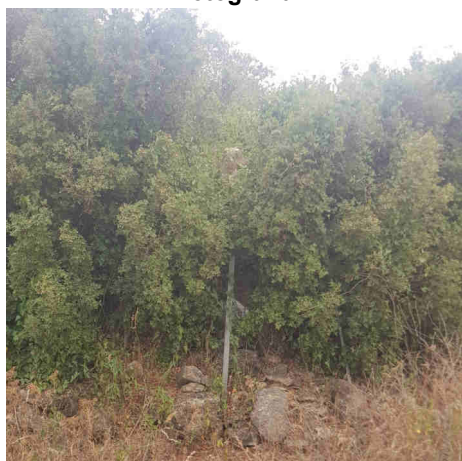

Detall

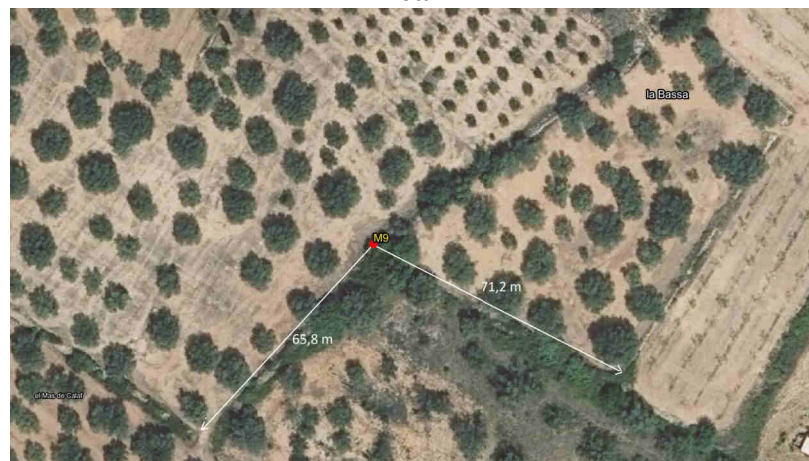

Imatge panoràmica

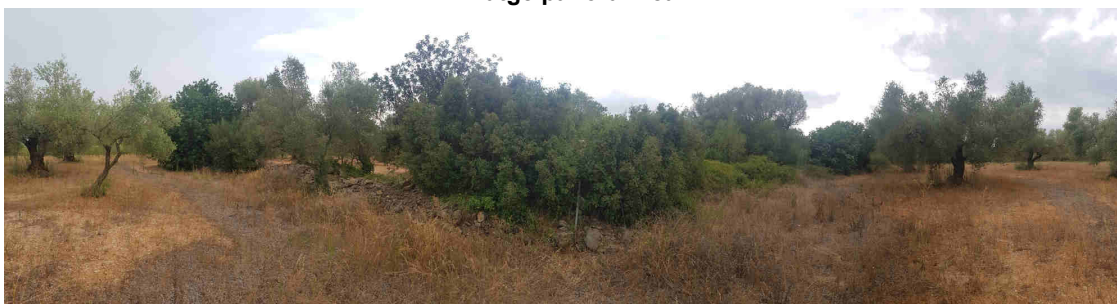

Nom del molló: M10

Data de la ressenya: 21/04/2023

Estat: Monumentat en bon estat
Tipus de senyal: Fita de calç i cant cònica
Data de visita: 2022-07-28

Coordenades
ETRS89 X: 766240.424 m Altitud ortomètrica: 374.810 m
UTM fus 30 Y: 4482168.361 m Altitud el·lipsoidal: 425.454 m

Descripció: Es troba al sud del Camí de la Pedrera, en el lloc denominat "Maset" segons acta, en un terreny d'ametlers i oliveres. Base inferior circular 5.50 m de circumferència, base superior circular de 3 m de circumferència i 2.30 m d'altura.

La línia de terme reconeguda entre fites és recta.

Mapa de situació

Escala 1: 5000

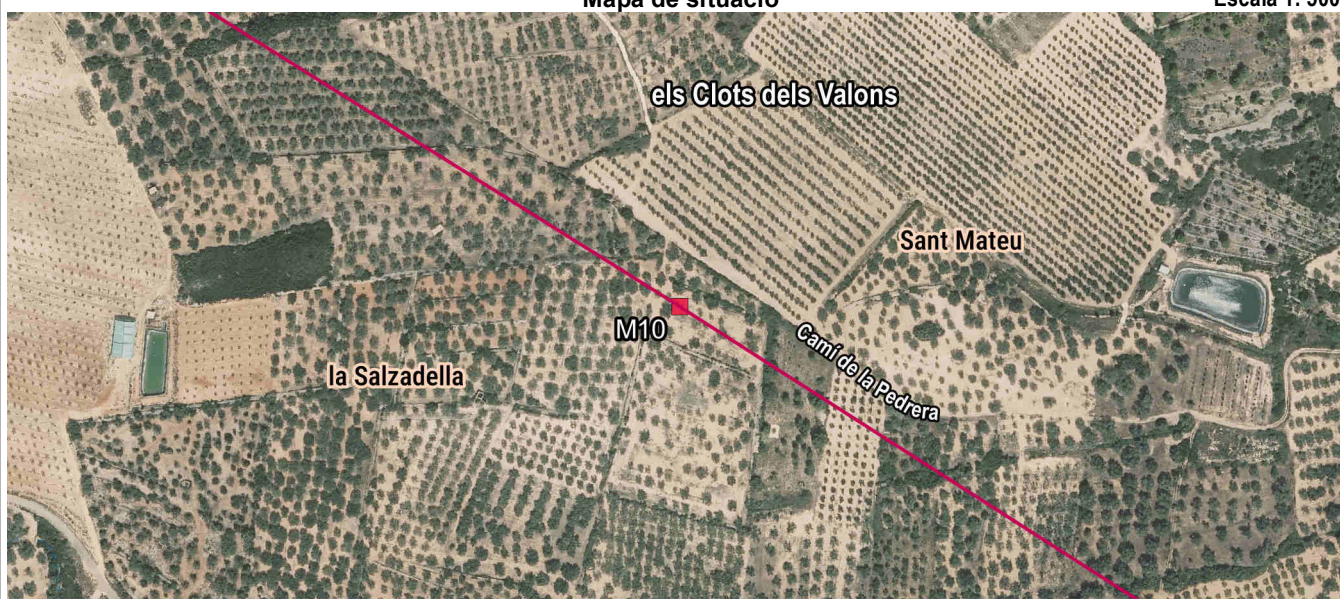

Fotografia

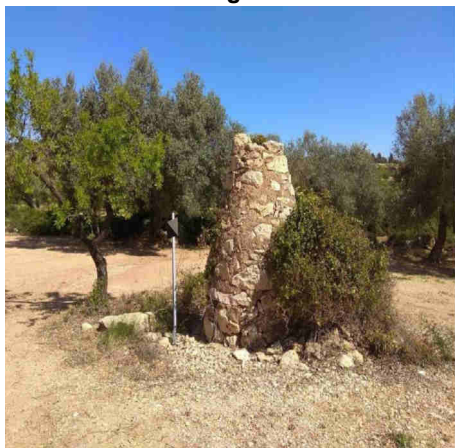

Detall



Imatge panoràmica



Nom del molló: M11

Data de la ressenya: 21/04/2023

Estat: Monumentat en bon estat
Tipus de senyal: Fita de calç i cant cònic
Data de visita: 2022-08-04

Coordenades
ETRS89 X: 766675.047 m Altitud ortomètrica: 368.657 m
UTM fus 30 Y: 4481890.364 m Altitud el·lipsoidal: 419.283 m

Descripció: Es troba al sud del Camí de la Pedrera, aproximadament a 245 metres, en el lloc denominat "Maset", segons acta, en la llinda que separa tres propietats de bosc baix de coscolla, embolicat entre carrasques. Base inferior circular d'1.05 m de diàmetre, base superior circular de 0.80 m de diàmetre i 1.53 m d'altura.

La línia de terme reconeguda entre fites és recta.

Mapa de situació

Escala 1: 5000



Fotografia

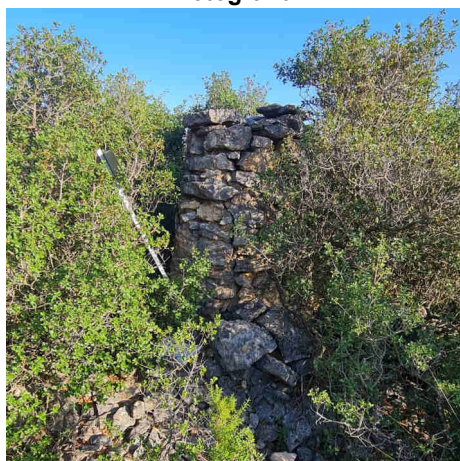

Detall



Imatge panoràmica

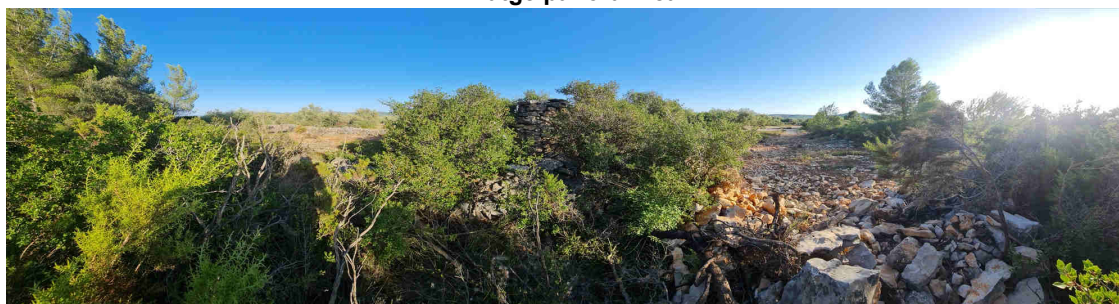

Nom del molló: M12

Data de la ressenya: 21/04/2023

Estat: Monumentat en bon estat
Tipus de senyal: Fita de calç i cant cònica
Data de visita: 2022-07-28

Coordenades
ETRS89 X: 767205.506 m Altitud ortomètrica: 356 m
UTM fus 30 Y: 4481550.95 m Altitud el·lipsoidal: m

Descripció: Es troba en el lloc denominat "Clot" en terrenys d'oliveres. Base circular de 2.50 m de circumferència i 2 m d'altura.

La línia de terme reconeguda entre fites és recta.

Mapa de situació

Escala 1: 5000

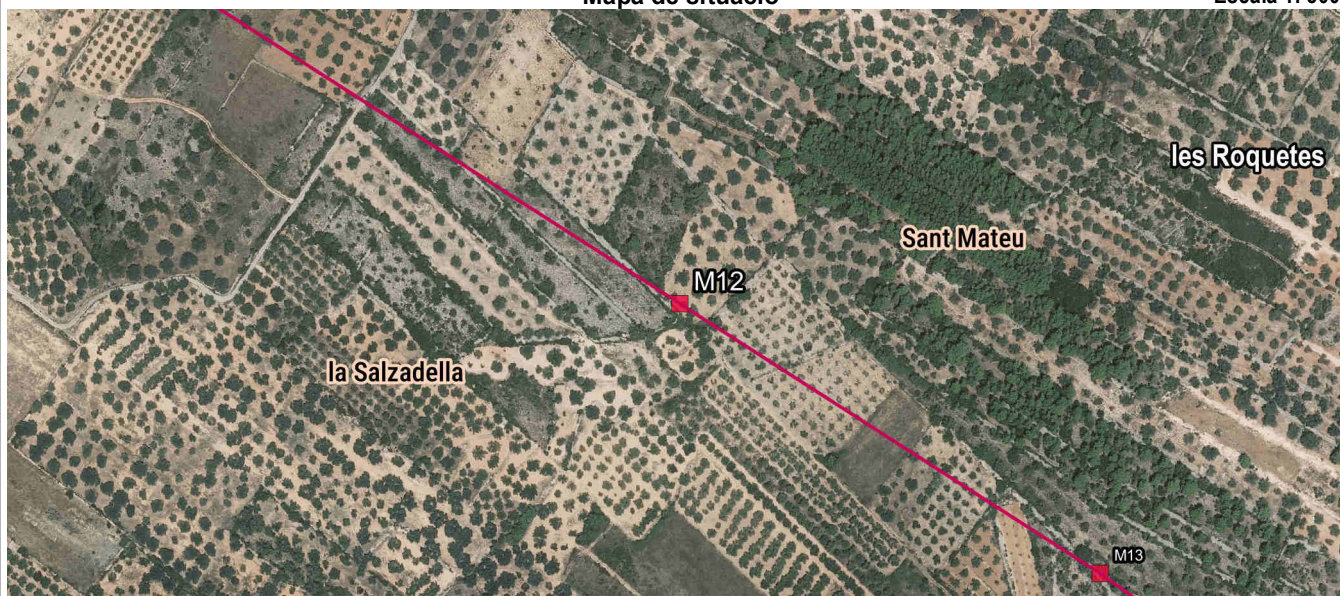

Fotografia



Detall

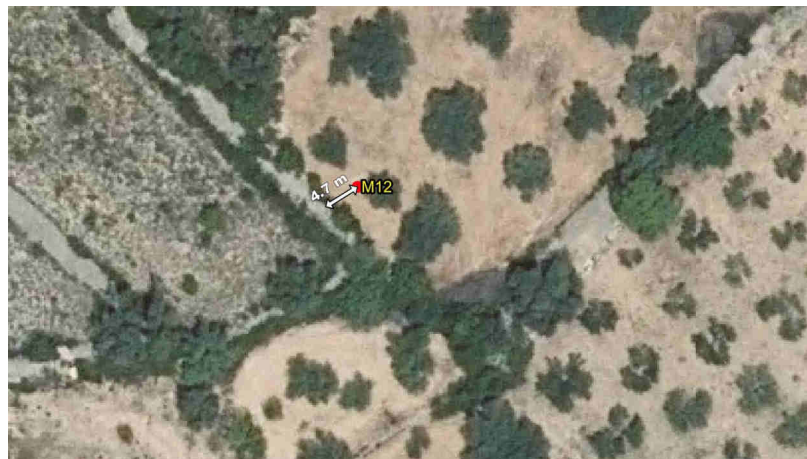

Imatge panoràmica

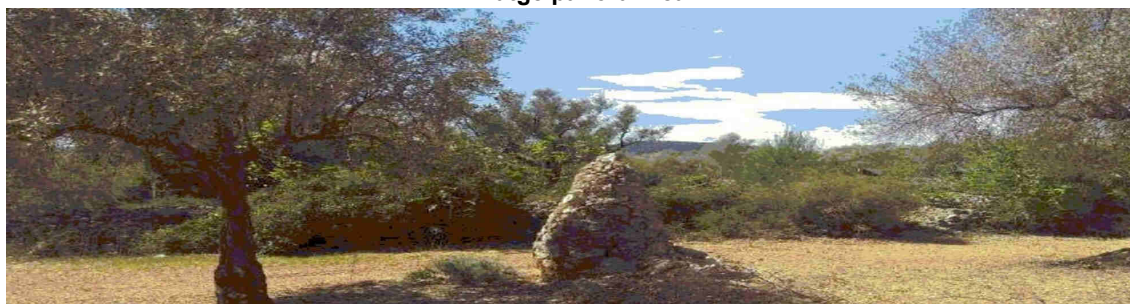

Nom del molló: M13

Data de la ressenya: 21/04/2023

Estat: Monumentat en bon estat
Tipus de senyal: Fita de calç i cant cònica
Data de visita: 2022-07-28

Coordenades
ETRS89 X: 767483.776 m Altitud ortomètrica: 352 m
UTM fus 30 Y: 4481372.683 m Altitud el·lipsoidal: m

Descripció: Es troba en el lloc denominat "Els Roquetes" en la llinda que separa dues antigues terres de vinya i olivar. Base circular de 3 m de circumferència i 2.10 m d'altura.

La línia de terme reconeguda entre fites és recta.

Mapa de situació

Escala 1: 5000



Fotografia



Detall

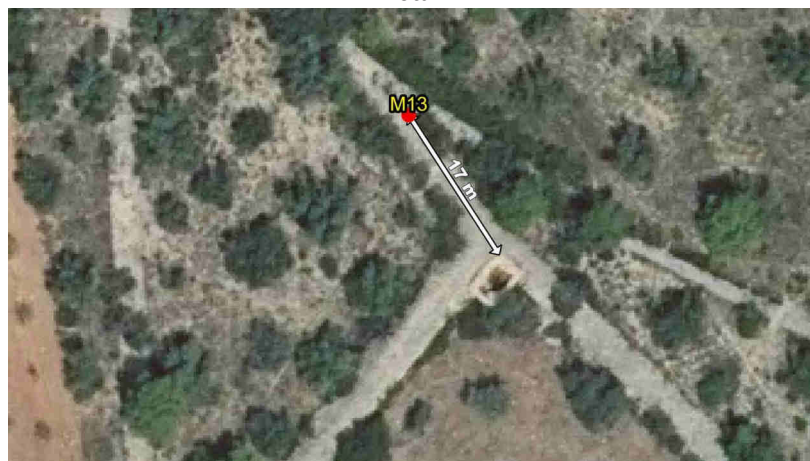

Imatge panoràmica

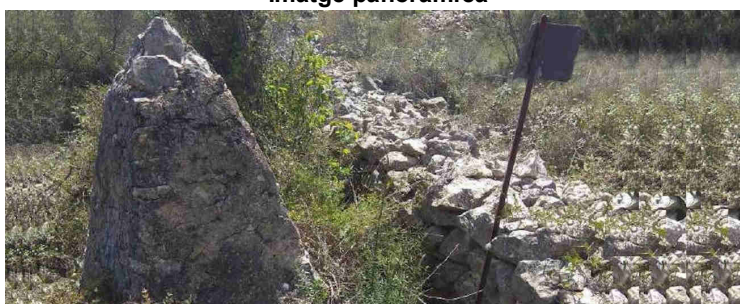

Nom del molló: M14

Data de la ressenya: 21/04/2023

Estat: Monumentat en bon estat
Tipus de senyal: Fita de calç i cant piramidal
Data de visita: 2022-07-28

Coordenades
ETRS89 X: 767807.216 m Altitud ortomètrica: 345.367 m
UTM fus 30 Y: 4481142.305 m Altitud el·lipsoidal: 395.946 m

Descripció: Es troba en el lloc "Cap de les Llacunes", en la llinda que separa dos antics olivars. Base quadrada d'1.10 m de costat i 2 m d'altura.

La línia de terme reconeguda entre fites és recta.

Mapa de situació

Escala 1: 5000



Fotografia

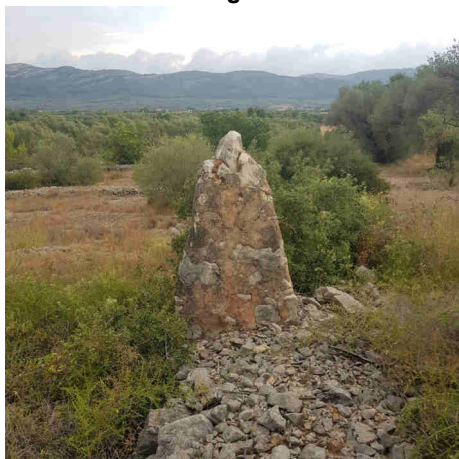

Detall

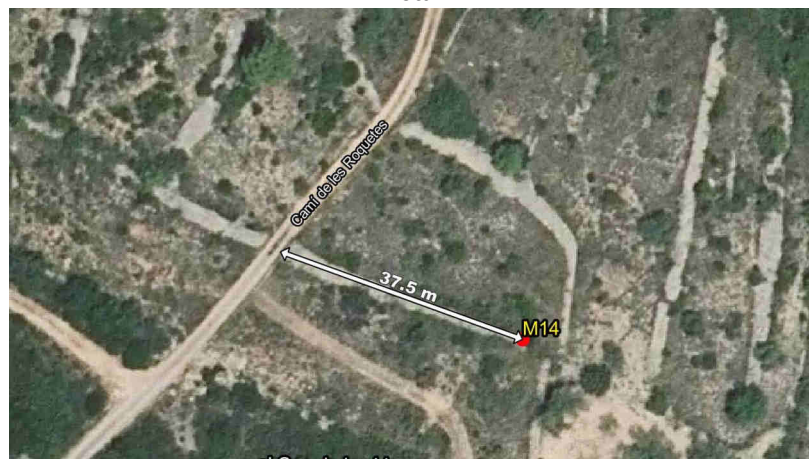

Imatge panoràmica



Nom del molló: M15

Data de la ressenya: 21/04/2023

Estat: Virtual no accessible

Coordenades

Tipus de senyal: Virtual

ETRS89

X: 768829.76 m

Altitud ortomètrica:

326 m

Data de visita: 2022-07-28

UTM fus 30

Y: 4480603.56 m

Altitud el·lipsoidal:

m

Descripció: Es troba en el lloc denominat "les Llacunes" en un terreny de cultius, actualment es troba cobert per una gran massa forestal.

La línia de terme reconeguda entre fites és recta.

Mapa de situació

Escala 1: 5000

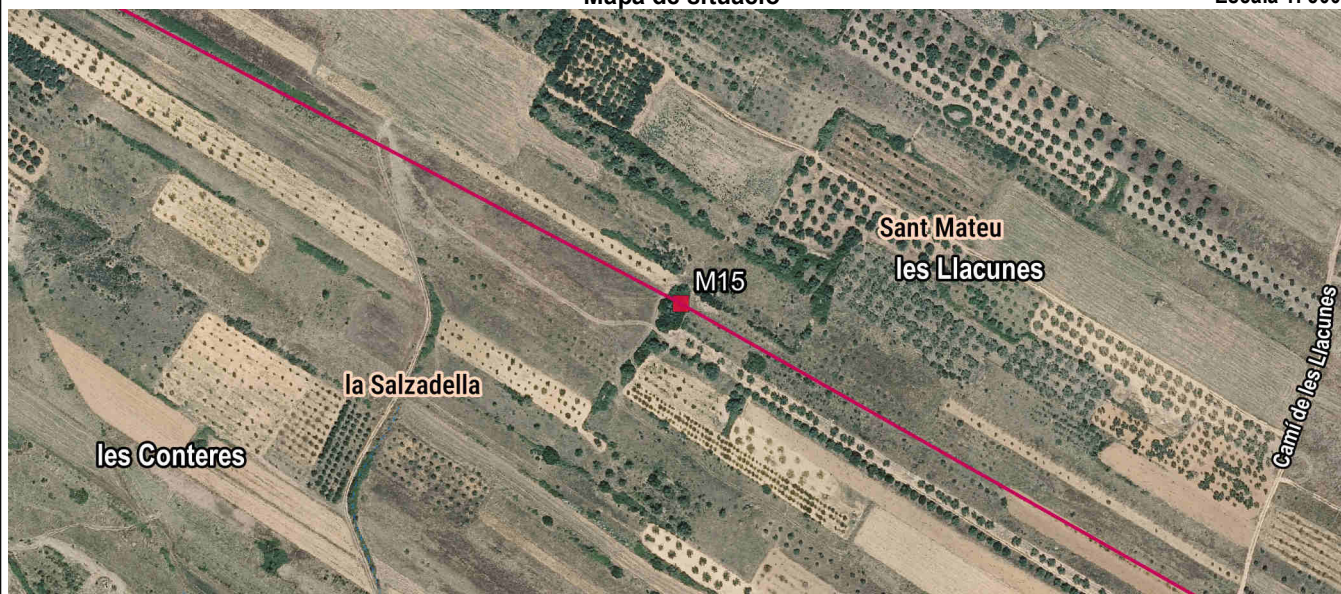

Fotografia



Detall

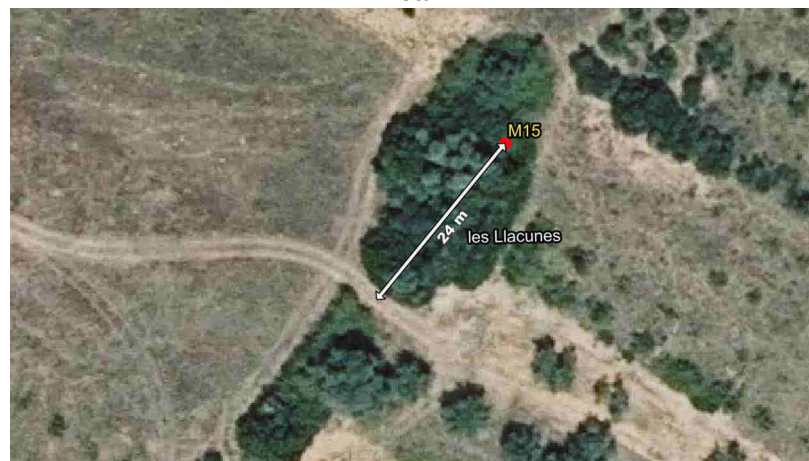

Imatge panoràmica



Nom del molló: M16

Data de la ressenya: 21/04/2023

Estat: Desaparegut
Tipus de senyal: Virtual
Data de visita: 2022-07-28

Coordenades ETRS89 X: 769605.65 m Altitud ortomètrica: 327 m
UTM fus 30 Y: 4480163.48 m Altitud el·lipsoidal: m

Descripció: Es troba en el lloc "Els Carrascals" en el marge sud de la carretera CV-10, en llinda de terreny d'olivar.

La línia de terme reconeguda entre fites és recta.

Mapa de situació

Escala 1: 5000

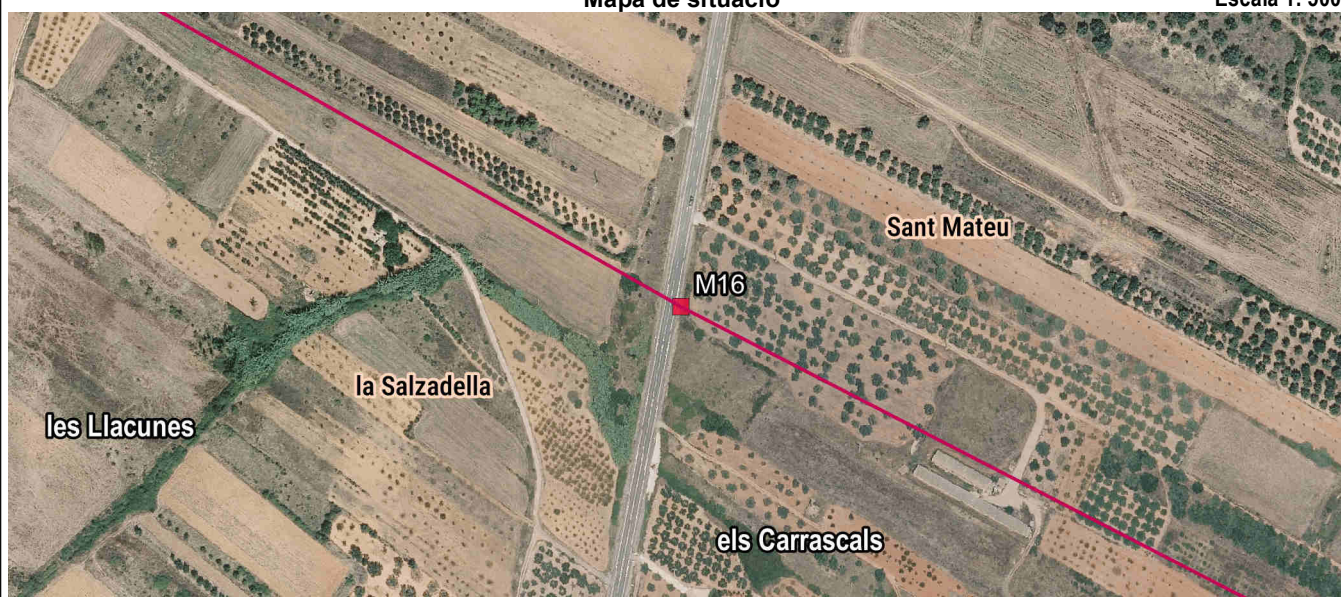

Fotografia

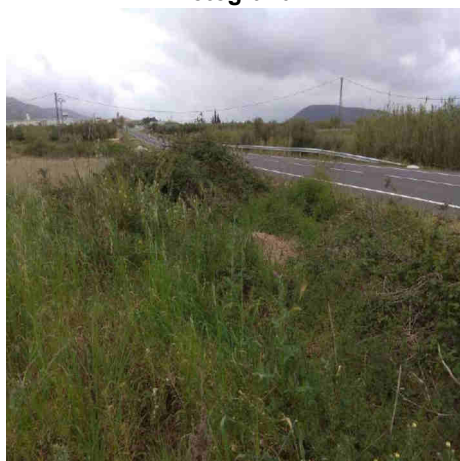

Detall

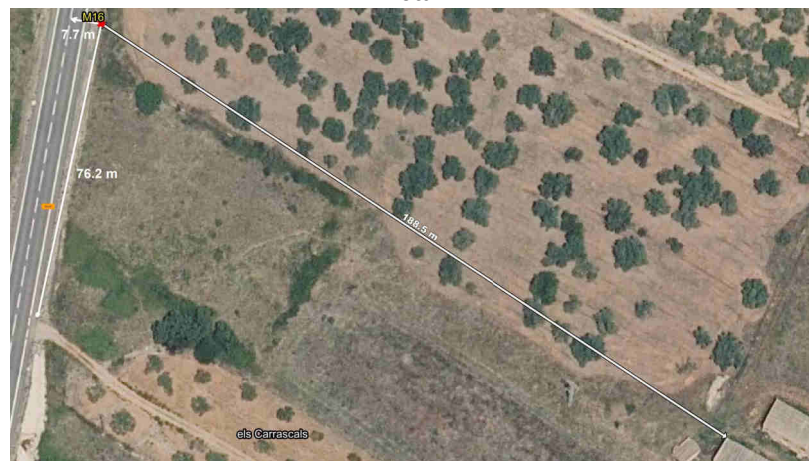

Imatge panoràmica

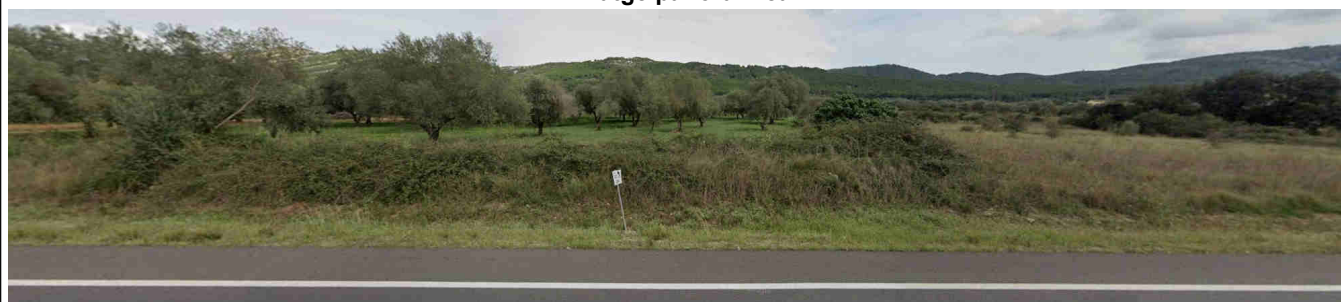

Nom del molló: M17

Data de la ressenya: 21/04/2023

Estat: Monumentat semidestruït
Tipus de senyal: Fita de calç i cant cònica
Data de visita: 2022-07-28

Coordenades
ETRS89 X: 770399.182 m Altitud ortomètrica: 365.229 m
UTM fus 30 Y: 4479754.501 m Altitud el·lipsoidal: 415.713 m

Descripció: Es troba en el lloc denominat "El Carrascal" en una antiga terra de vinya i olivar. Base circular d'1.10 m de diàmetre i 1.15 m d'altura.

La línia de terme reconeguda entre fites és recta.

Mapa de situació

Escala 1: 5000

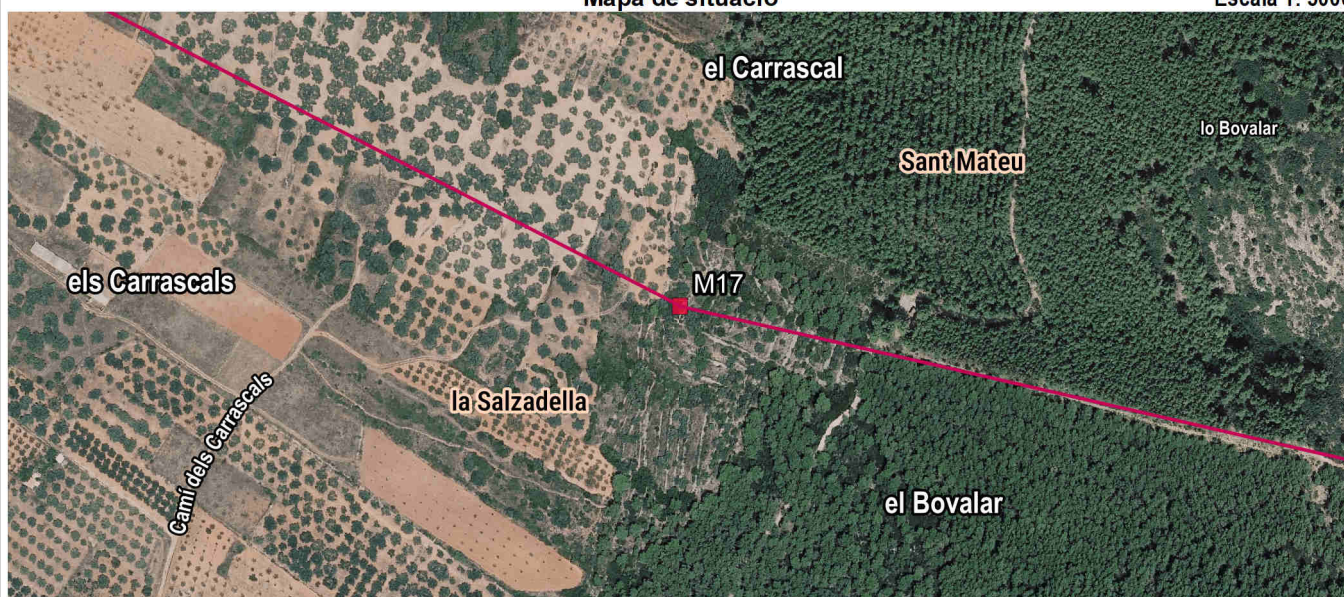

Fotografia

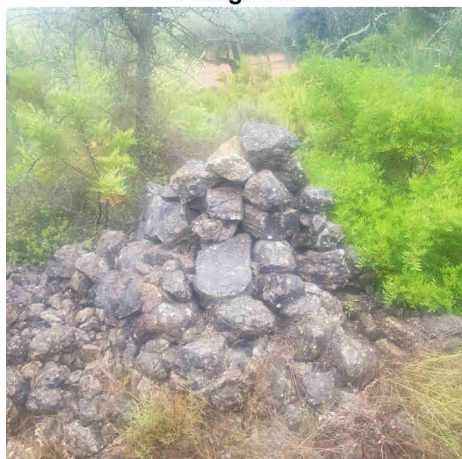

Detall

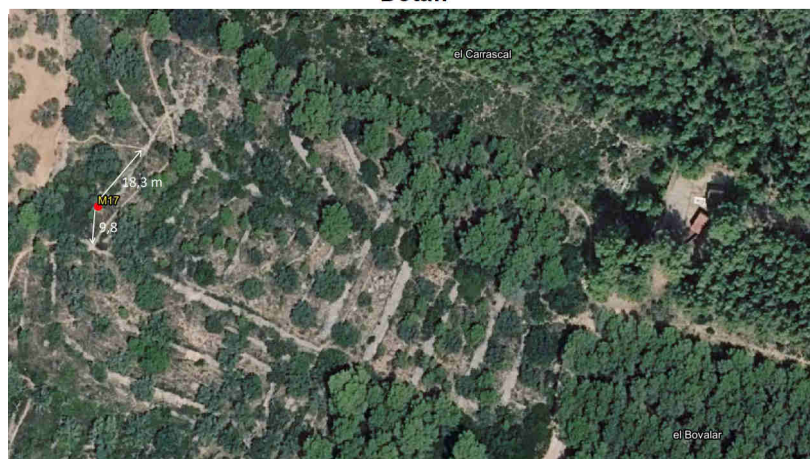

Imatge panoràmica

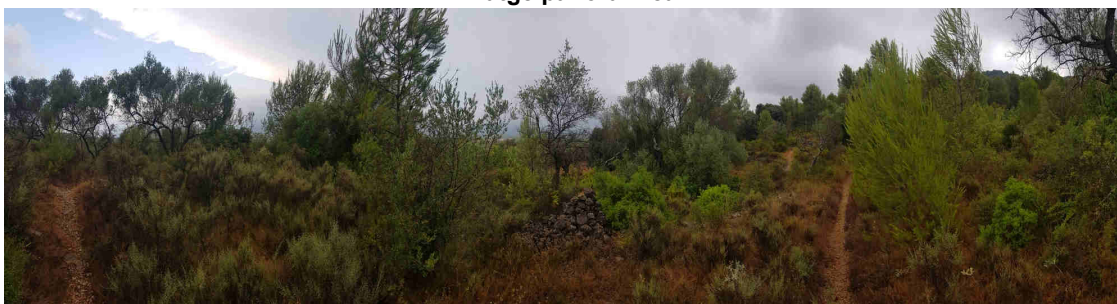

Nom del molló: M18

Data de la ressenya: 21/04/2023

Estat: Monumentat semidestruït
Tipus de senyal: Fita de calç i cant cònica
Data de visita: 2022-07-29

Coordenades
ETRS89 X: 770920.105 m Altitud ortomètrica: 504.087 m
UTM fus 30 Y: 4479634.671 m Altitud el·lipsoidal: 554.554 m

Descripció: Es troba en el lloc denominat "El Bovalar" a la part alta de la divisòria de la serra del mateix nom i en llinda de dues propietats de bosc baix de carrasca i pi. Base inferior circular d'1 m de diàmetre, base superior circular de 0.50 m de diàmetre i 1.60 m d'altura.

La línia de terme reconeguda entre fites és recta.

Mapa de situació

Escala 1: 5000

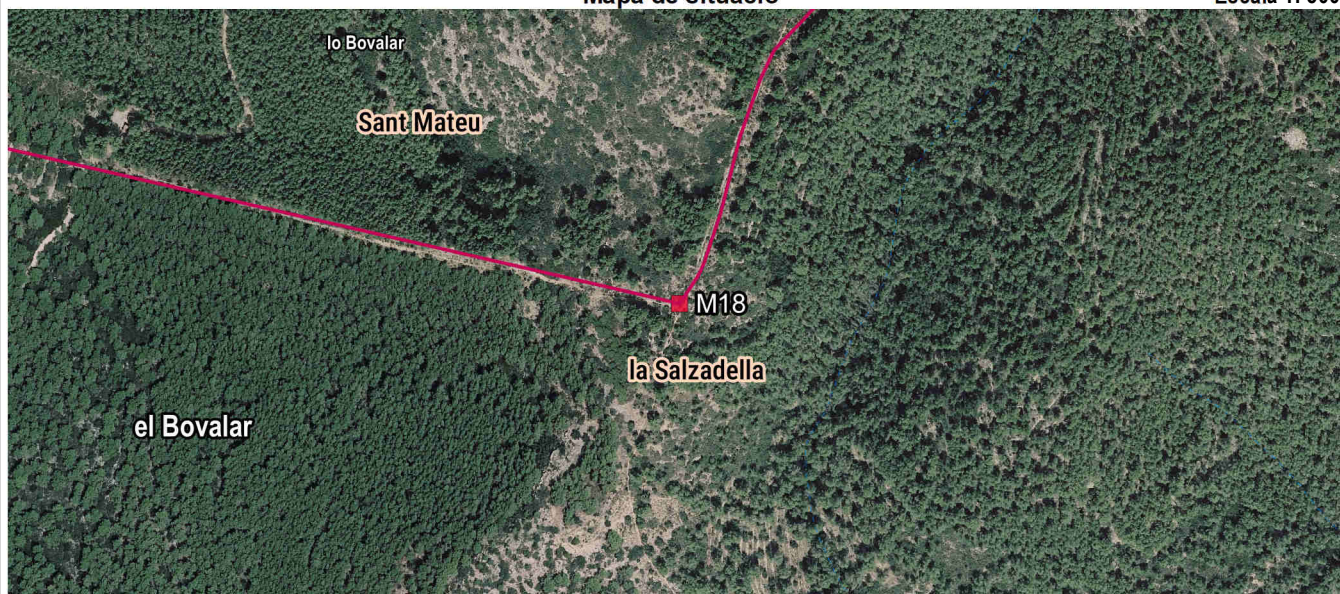

Fotografia

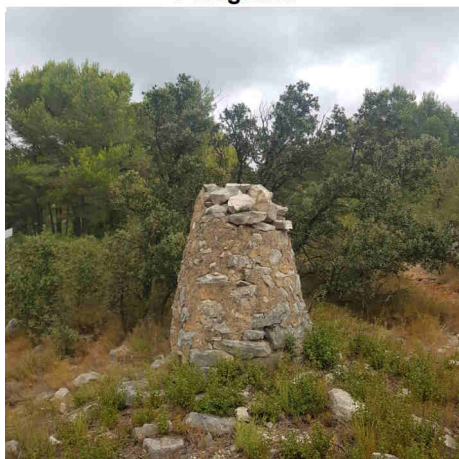

Detall

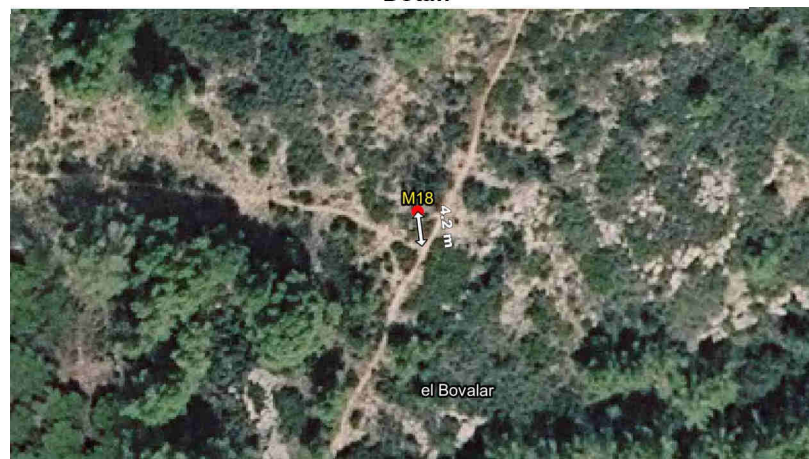

Imatge panoràmica



Nom del molló: M19

Data de la ressenya: 21/04/2023

Estat: Monumentat semidestruït
Tipus de senyal: Fita de calç i cant piramidal
Data de visita: 2022-07-29

Coordenades
ETRS89 X: 771184.188 m Altitud ortomètrica: 558.269 m
UTM fus 30 Y: 4480001.871 m Altitud el·lipsoidal: 608.729 m

Descripció: Es troba en el lloc denominat "Lo Bovalar" a la part alta de la serra del mateix nom i en llinda de terrenys de bosc baix de coscolla, carrasca i pi. Base inferior quadrada d'1 m de costat, base superior quadrada de 0.50 m de costat i 1.50 m d'altura.

La línia de terme reconeguda entre les fites és la divisòria de les aigües

Mapa de situació

Escala 1: 5000

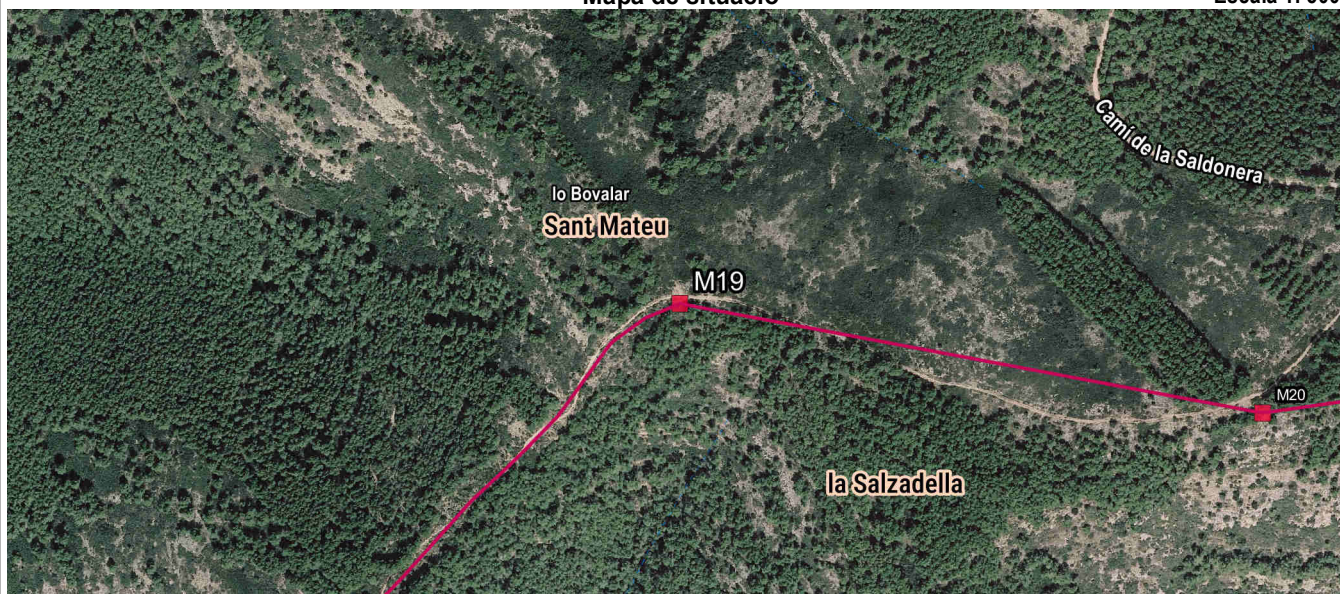

Fotografia



Detall

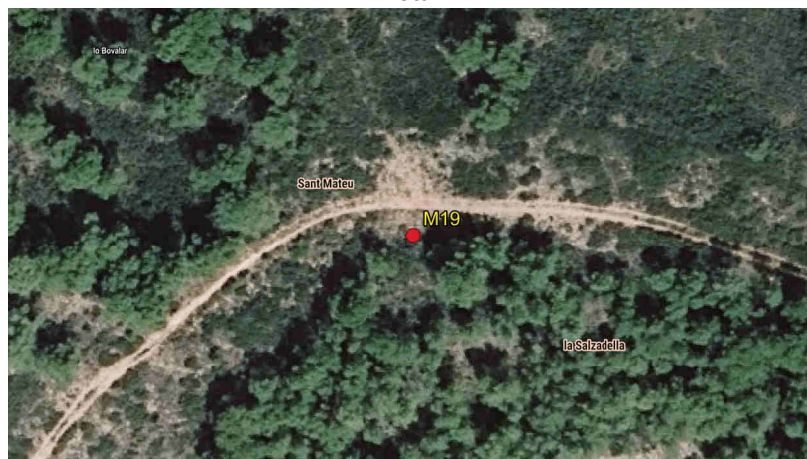

Imatge panoràmica

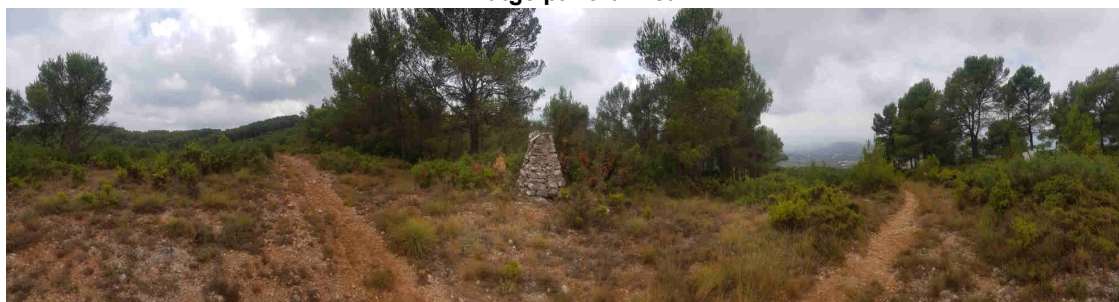

Nom del molló: M20

Data de la ressenya: 21/04/2023

Estat: Monumentat en bon estat

Coordenades

Tipus de senyal: Fita de calç i pedra recta

ETRS89

X: 771569.916 m

Altitud ortomètrica: 573,610 m

Data de visita: 2022-07-29

UTM fus 30

Y: 4479929.622 m

Altitud el·lipsoidal: 624.057 m

Descripció: Es troba en el lloc denominat "Lo Bovalar" en la serra del mateix nom i en llinda de dues propietats de bosc baix de carrasca i pi. Base quadrada d'1.10 m i 1.80 m d'altura.

La línia de terme reconeguda entre fites és recta.

Mapa de situació

Escala 1: 5000

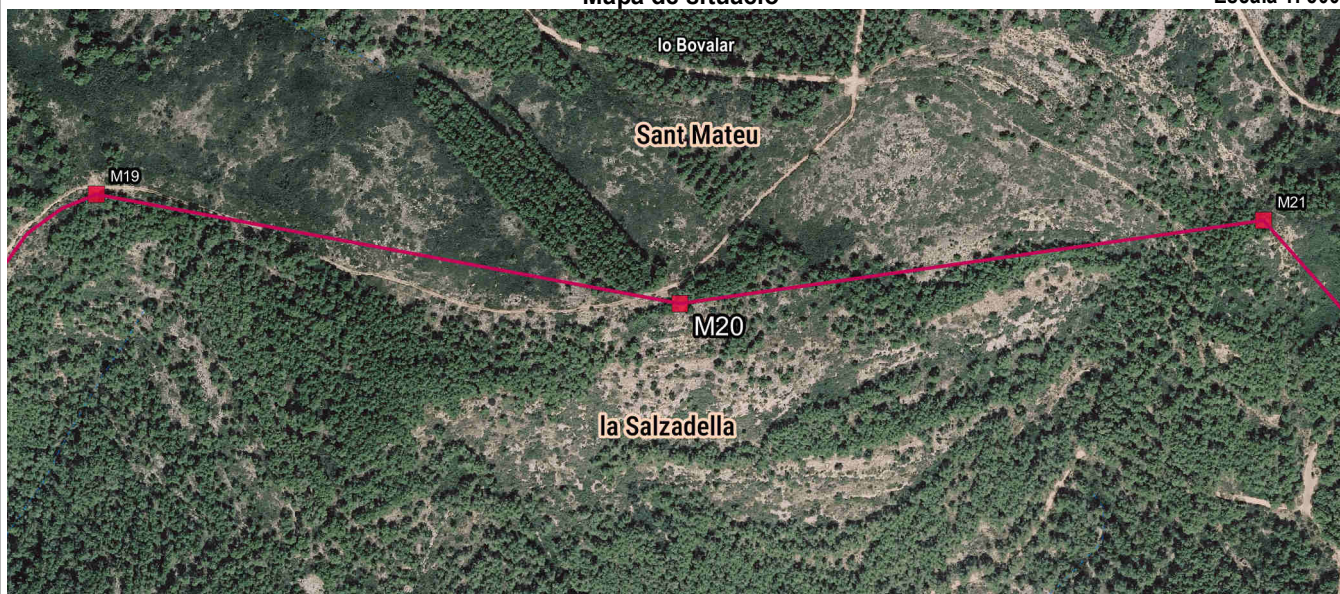

Fotografia

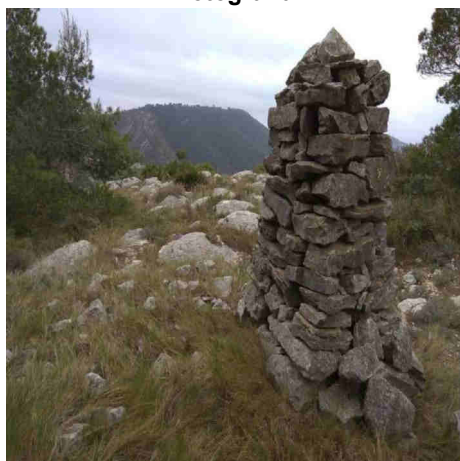

Detall



Imatge panoràmica

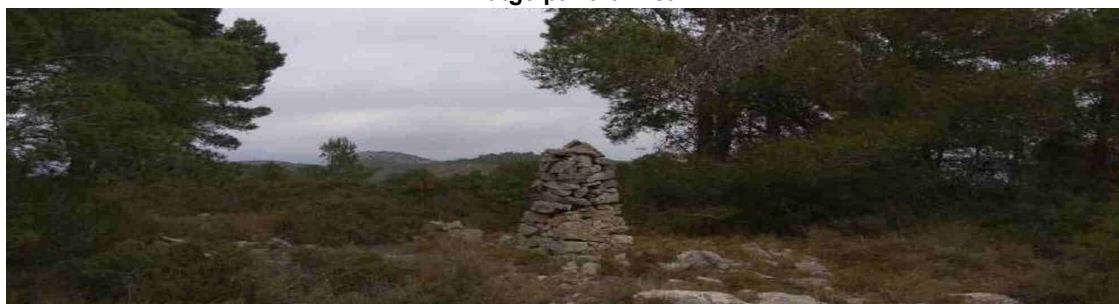

Nom del molló: M21

Data de la ressenya: 21/04/2023

Estat: Monumentat en bon estat
Tipus de senyal: Fita de calç i cant piramidal
Data de visita: 2022-07-29

Coordenades
ETRS89 X: 771956.256 m Altitud ortomètrica: 537.116 m
UTM fus 30 Y: 4479984.631 m Altitud el·lipsoidal: 587.55 m

Descripció: Es troba en el lloc de "Lo Bovalar" en la serra del mateix nom i en llinda de dues propietats de bosc baix de carrasca i pi. Base quadrada d'1.10 m i 1.80 m d'altura.

La línia de terme reconeguda entre fites és recta.

Mapa de situació

Escala 1: 5000

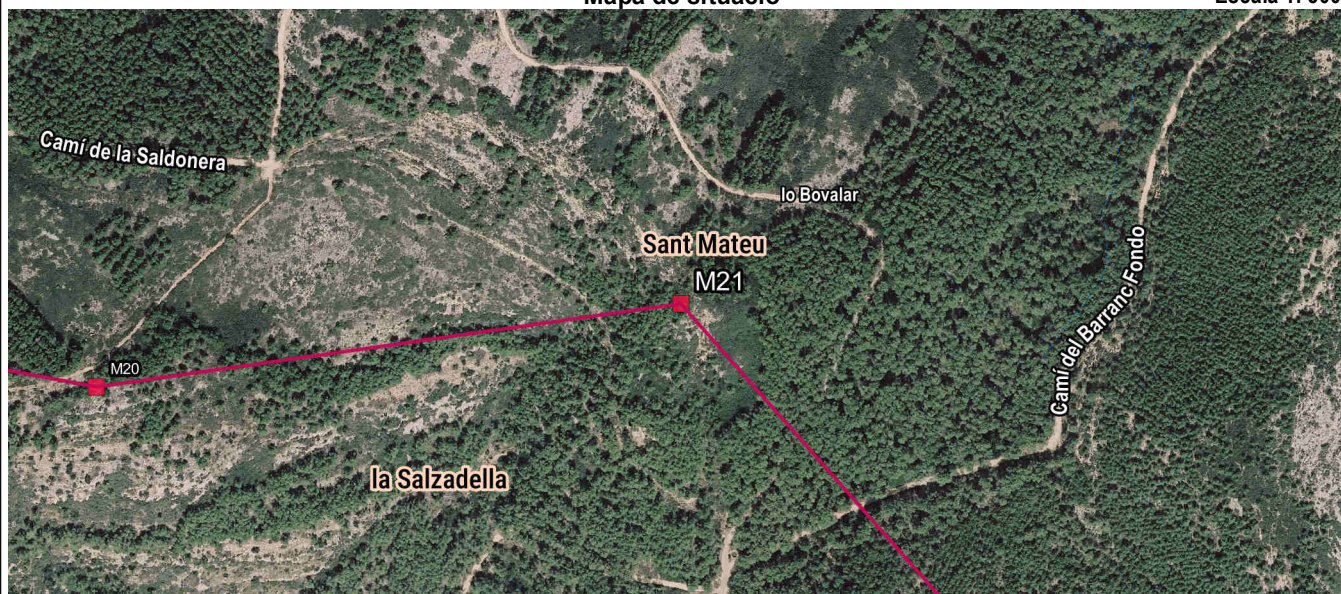

Fotografia



Detall



Imatge panoràmica

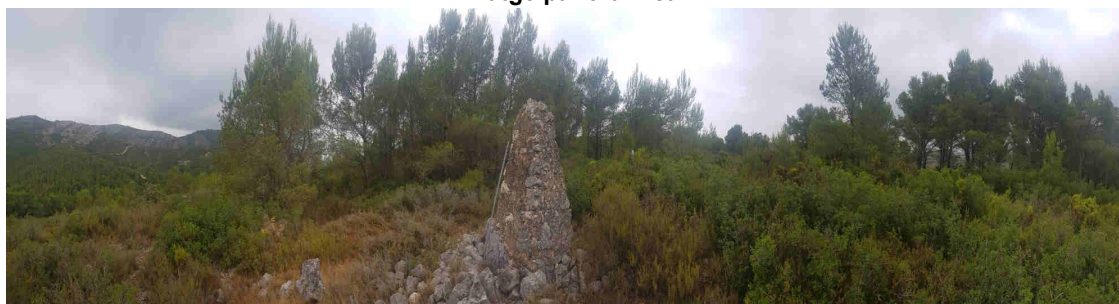

Nom del molló: M22-M3T

Data de la ressenya: 21/04/2023

Estat: Monumentat semidestruït
Tipus de senyal: Fita de calç i cant cònic
Data de visita: 2022-07-29

Coordenades
ETRS89 X: 772440.807 m Altitud ortomètrica: 616.386 m
UTM fus 30 Y: 4479437.908 m Altitud el·lipsoidal: 666.803 m

Descripció: Es troba en el lloc denominat "Lo Tormo" a la "Serra de la Valldàngel", ("Tossal Pelà" segons acta) en terreny de bosc baix de carrasca i pastures. Base irregular d'1.15 m de diàmetre i 0.85 m d'altura, aproximadament.

La línia de terme reconeguda entre fites és recta.

Mapa de situació

Escala 1: 5000

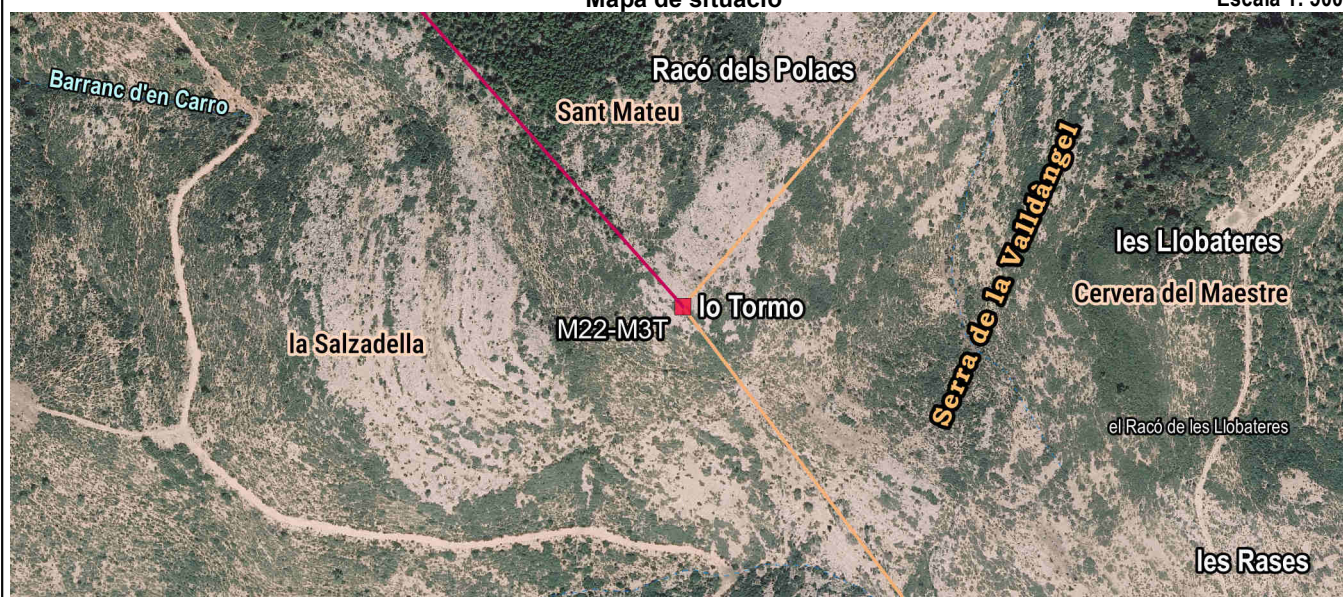

Fotografia

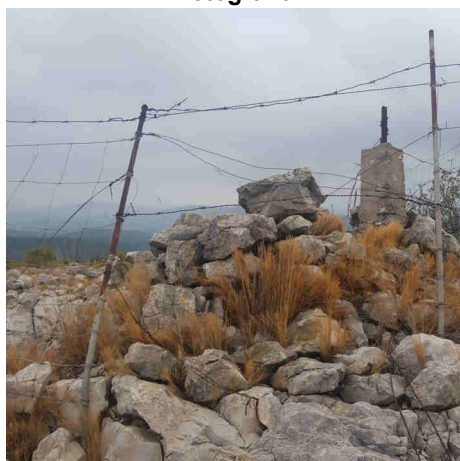

Detall

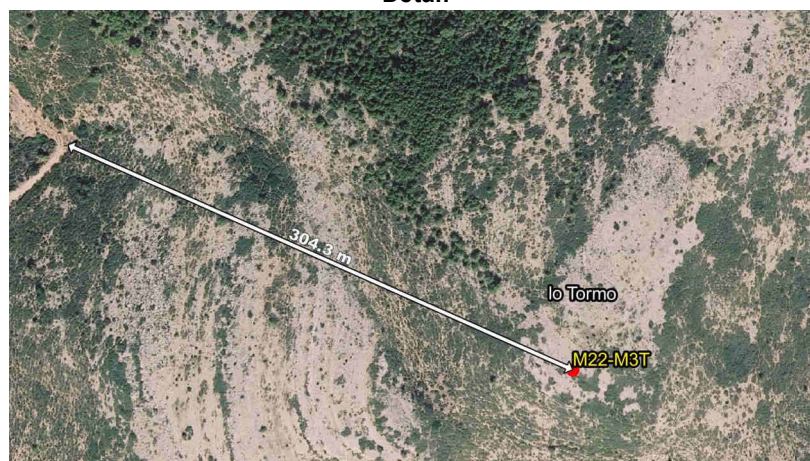

Imatge panoràmica

