

Nom del molló: M12-M3T

Data de la ressenya: 28/03/2023

Estat: Monumentat semidestruït

Coordenades

Tipus de senyal: Munt de pedres

ETRS89

X: 727101.681 m Altitud ortomètrica: 1133.871 m

Data de visita: 2022-10-24

UTM fus 30

Y: 4268149.484 m Altitud el·lipsoidal: 1184.137 m

Descripció: Està situat dalt del pic de Vistabella, en la Serra del Cabeçó d'Or (Sierra del Cabezón de Oro, segons l'acta), en terreny de forest. Base irregular d'aproximadament 0.80 m i 1.20 m d'altura.

Mapa de situació

Escala 1: 5000

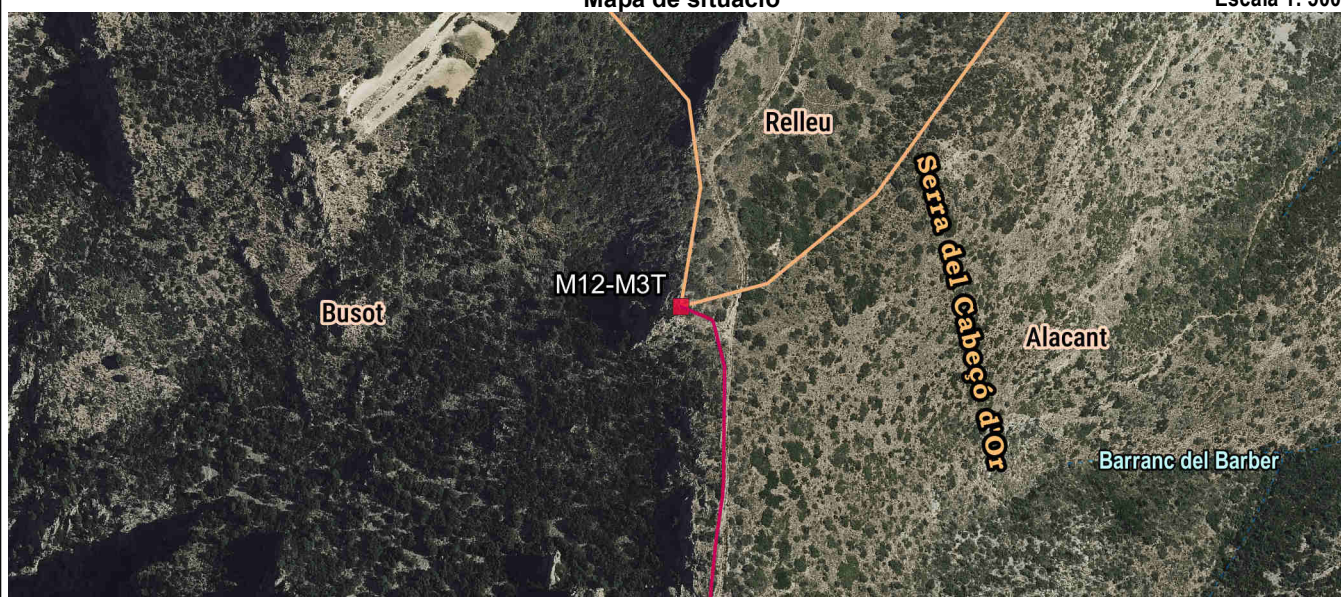

Fotografia

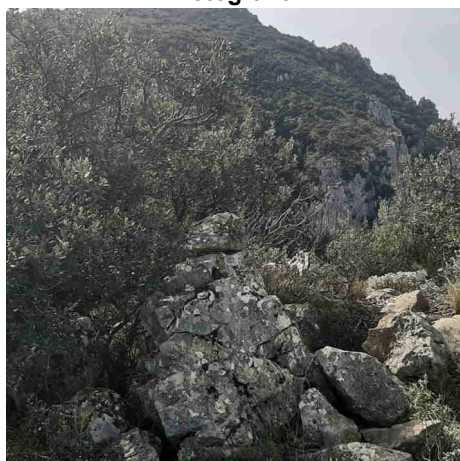

Detall

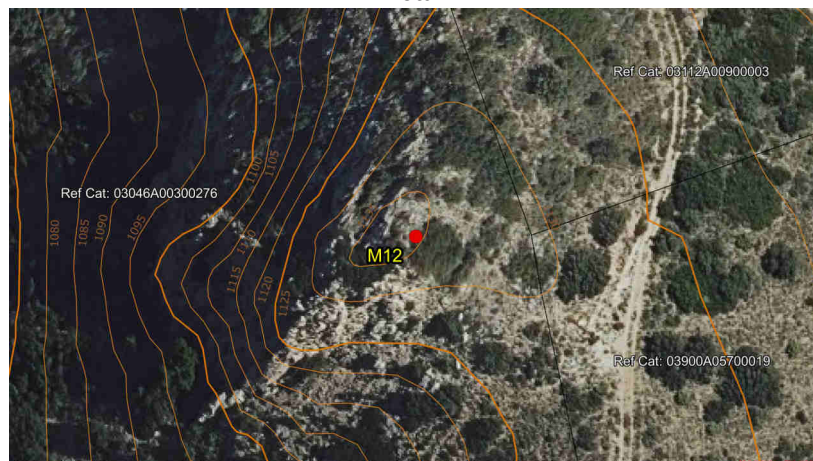

Imatge panoràmica

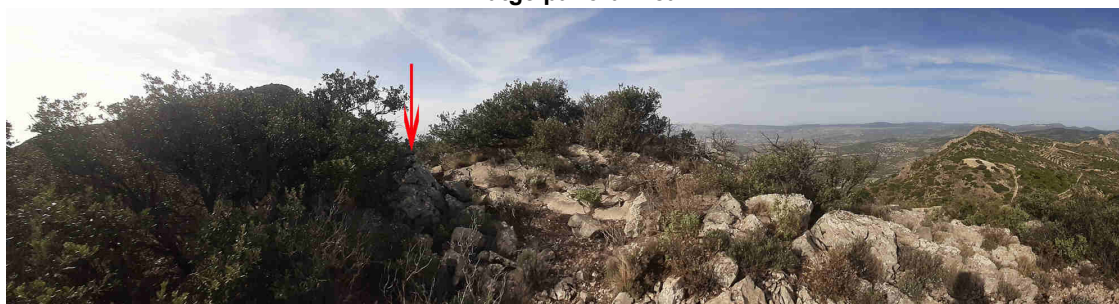

Nom del molló: M13

Data de la ressenya: 28/03/2023

Estat: Monumentat en bon estat

Coordenades

Tipus de senyal: Fita de formigó

ETRS89

X: 727051.979 m Altitud ortomètrica: 1207.696 m

Data de visita: 2022-10-24

UTM fus 30

Y: 4267589.292 m Altitud el·lipsoidal: 1257.94 m

Descripció: Situat en l'Alt del Cabeçó d'Or (Alto de la Granota segons l'acta), en la seua part més alta i 16 m al SO d'una cisterna en un límit que separa dos terrenys de bosc baix. Base circular de 2.60 m de diàmetre i 2.50 m d'altura màxima.

La línia de terme reconeguda entre mollons és la divisòria d'aigües, en la Serra del Cabeçó d'Or (Sierra de Cabezón de Oro, segons l'acta) i de l'Alt del Cabeçó d'Or (Alt de la Granota, segons l'acta), que forma part d'aquesta.

Mapa de situació

Escala 1: 5000



Fotografia

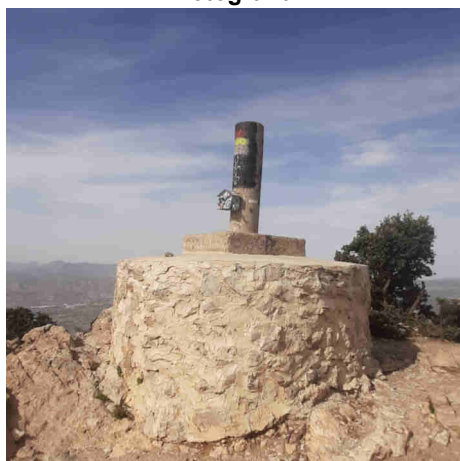

Detall

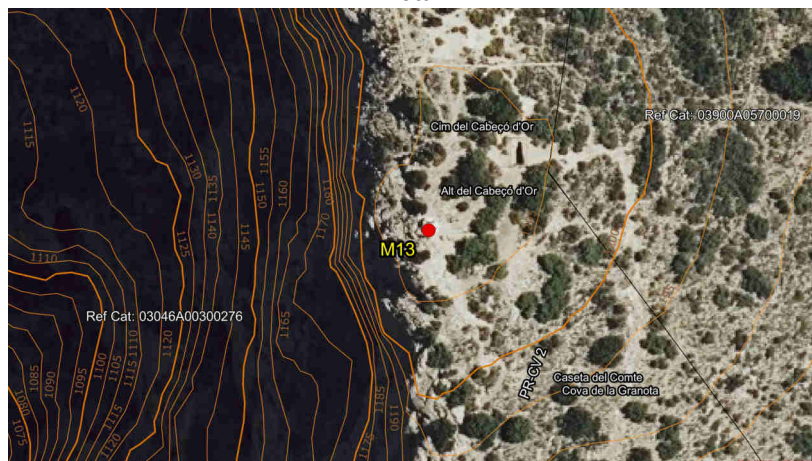

Imatge panoràmica

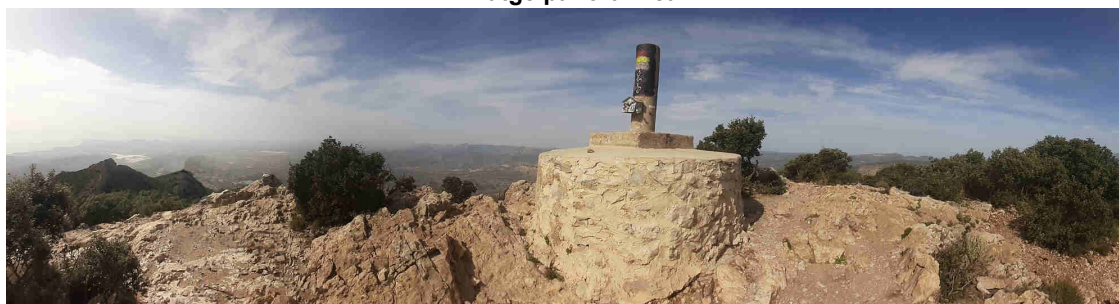

Nom del molló: M14-M3T

Data de la ressenya: 28/03/2023

Estat: Monumentat en bon estat

Coordenades

Tipus de senyal: Munt de pedres

ETRS89

X: 728063.202 m Altitud ortomètrica: 678.914 m

Data de visita: 2022-10-10

UTM fus 30

Y: 4266290.067 m Altitud el·lipsoidal: 729.08 m

Descripció: Situat en la Serra del Cabeçó d'Or (el paratge del Collado del Herrero, segons l'acta) en un antic límit que separa dos terrenys de bosc baix. Base circular aproximadament d'1 m de diàmetre i 1.10 m d'altura.

La línia límit de terme reconeguda entre mollons és recta fins a la intersecció dels eixos dels vessants que formen el barranc del Barber, continua per l'eix del barranc fins a dalt de la pedra major, que es troba en el primer salt d'aigua que hi ha, continua recta fins a la part més elevada de la Penya del Llamp i des d'ací, continua en línia recta fins a l'última fita.

Mapa de situació

Escala 1: 5000

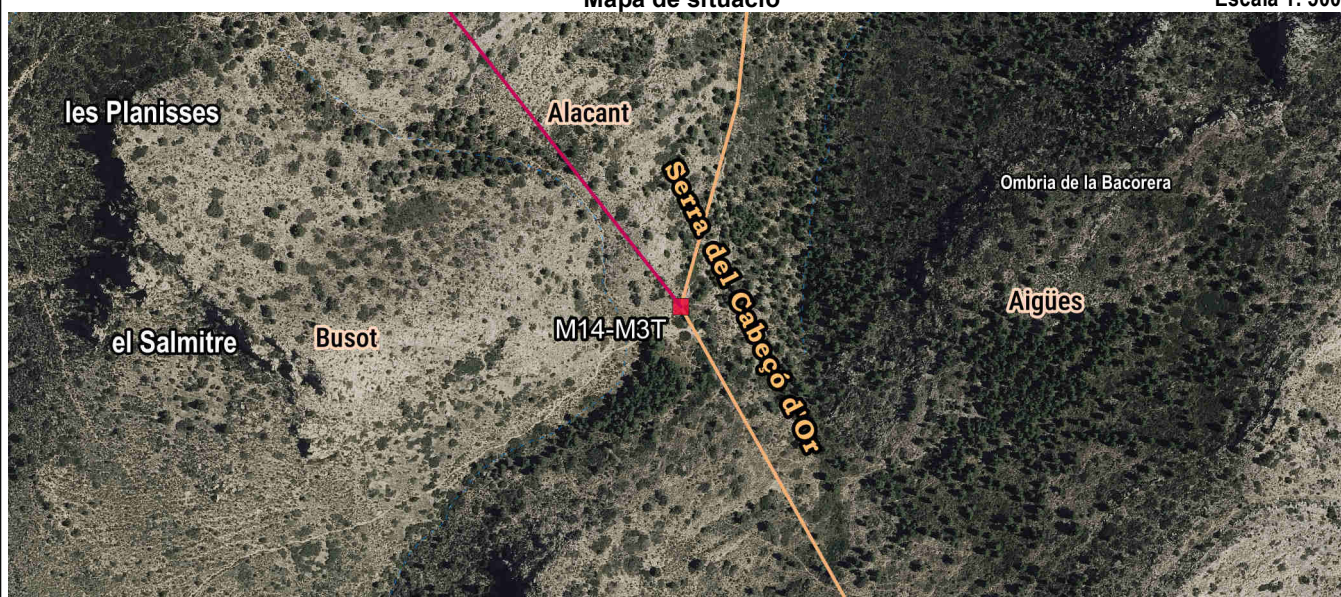

Fotografia

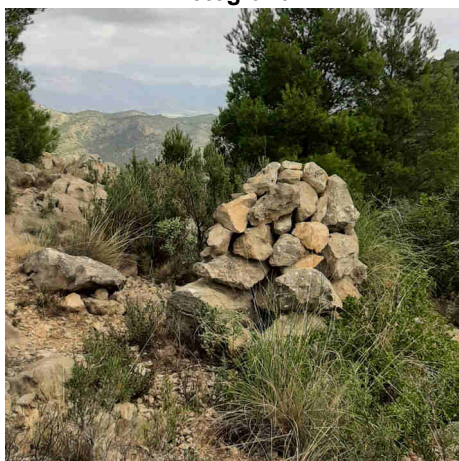

Detall

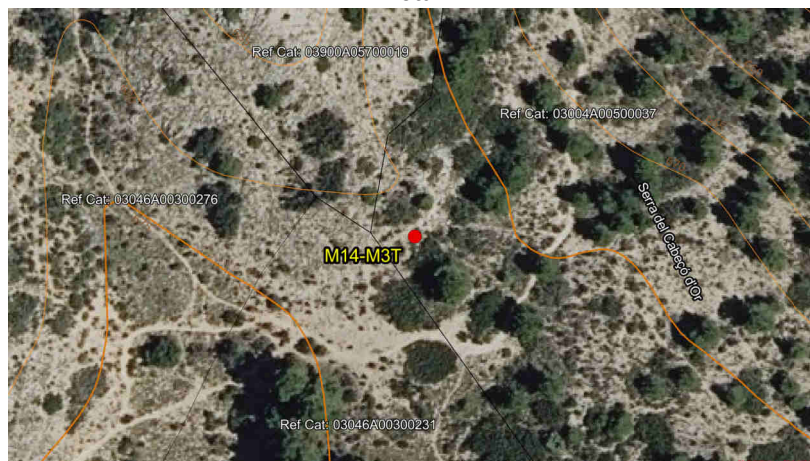

Imatge panoràmica

