

Nombre del mojón: **M12-M3T**

Fecha de la reseña: 28/03/2023

Estado: Monumentado semidestruido

Coordenadas

Tipo de señal: Montón de piedras

ETRS89

X: 727101.681 m Altitud ortométrica: 1133.871 m

Fecha de visita: 2022-10-24

UTM huso 30

Y: 4268149.484 m Altitud elipsoidal: 1184.137 m

Descripción: Está situado en lo alto del pico de Vistabella, en la Serra del Cabeçó d'Or (Sierra del Cabezón de Oro según el acta), en terreno de monte. Base irregular de aproximadamente 0.80 m y 1.20 m de altura.

Mapa de situación

Escala 1: 5000

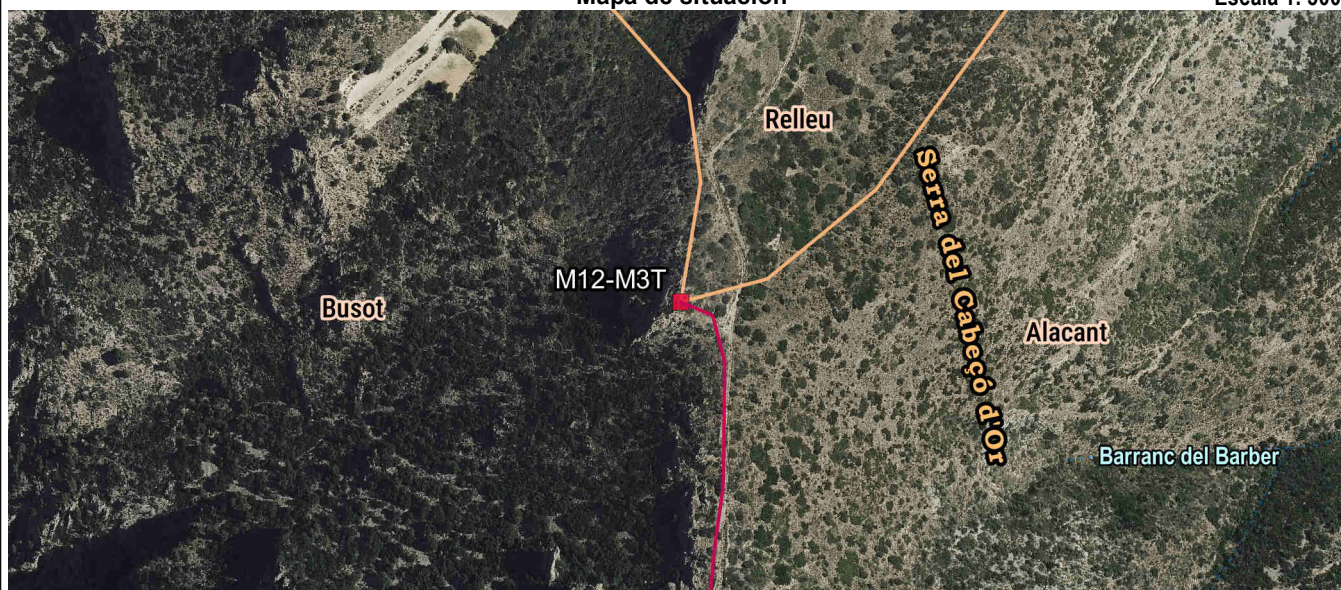

Fotografía

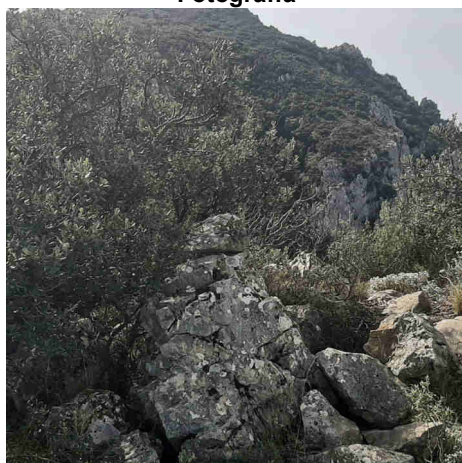

Detalle



Imagen panorámica



Nombre del mojón: M13

Fecha de la reseña: 28/03/2023

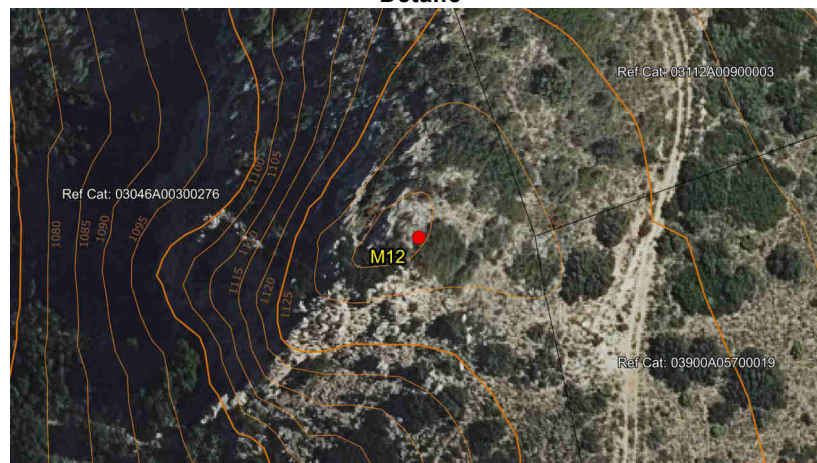
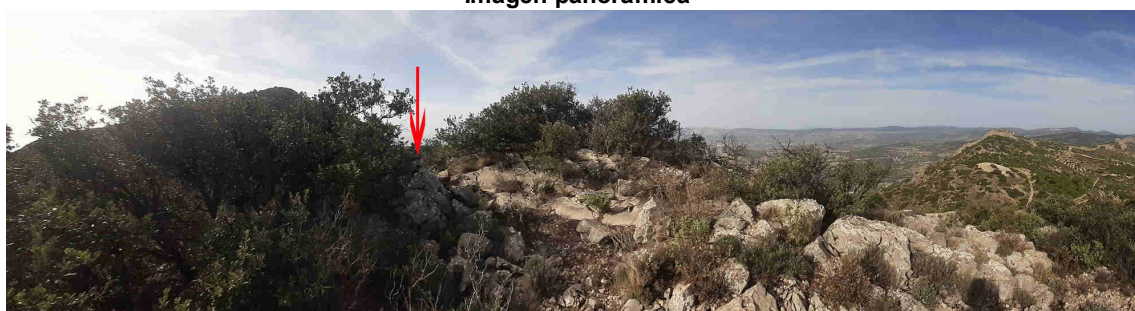
Estado: Monumentado en buen estado **Coordenadas**
Tipo de señal: Hito de hormigón **ETRS89** **X:** 727051.979 m **Altitud ortométrica:** 1207.696 m
Fecha de visita: 2022-10-24 **UTM huso 30** **Y:** 4267589.292 m **Altitud elipsoidal:** 1257.94 m

Descripción: Situado en el Alt del Cabeçó d'Or (alto de la Granota según el acta), en su parte más alta y a 16 m al SO de una cisterna en una linde que separa dos terrenos de monte bajo. Base circular de 2.60 m de diámetro y 2.50 m de altura máxima.

La línea de término reconocida entre mojones es la divisoria de aguas, en la Serra del Cabeçó d'Or (Sierra de Cabezón de Oro según el acta) y del Alt del Cabeçó d'Or (alto de la Granota según el acta), que forma parte de ella.

Mapa de situación

Escala 1: 5000



Fotografía

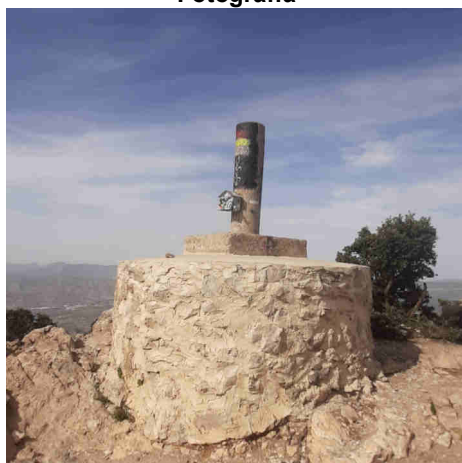

Detalle



Imagen panorámica



Nombre del mojón: **M14-M3T**

Fecha de la reseña: 28/03/2023

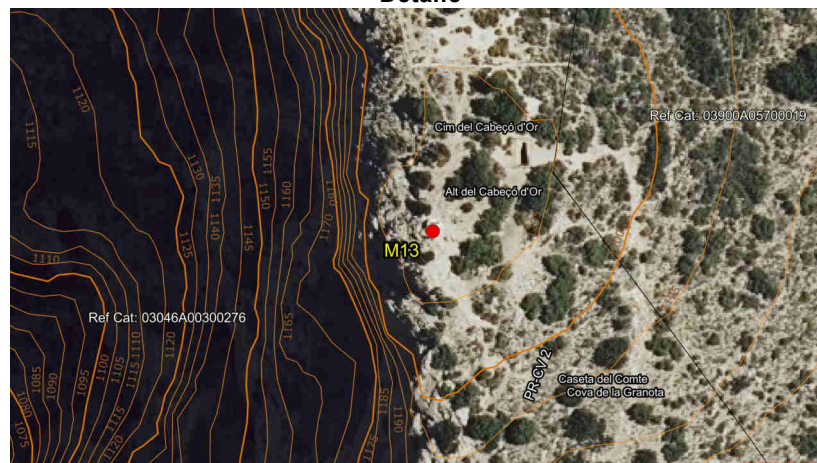
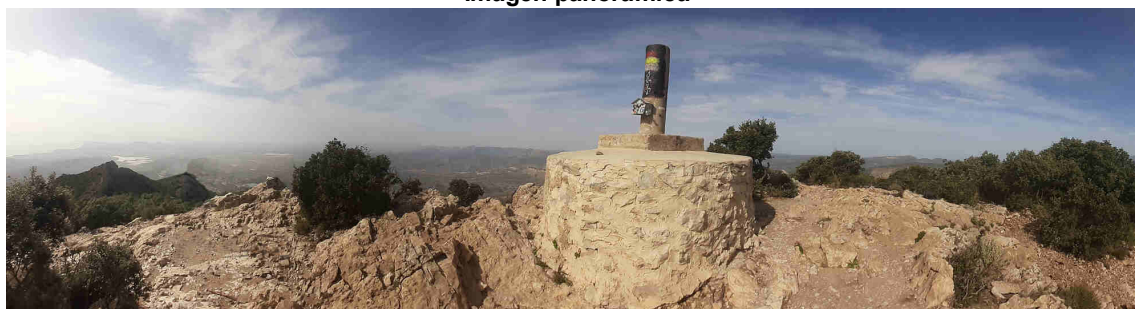
Estado:	Monumentado en buen estado	Coordenadas	X: 728063.202 m	Altitud ortométrica:	678.914 m
Tipo de señal:	Montón de piedras	ETRS89	Y: 4266290.067 m	Altitud elipsoidal:	729.08 m
Fecha de visita:	2022-10-10	UTM huso 30			

Descripción: Situado en la Serra del Cabeçó d'Or (el paraje del Collado del Herrero según el acta) en una antigua linde que separa dos terrenos de monte bajo. Base circular aproximadamente de 1 m de diámetro y 1.10 m de altura.

La línea límite de término reconocida entre mojones, es recta hasta la intersección de los ejes de las vertientes que forman el barranc del Barber, sigue por el eje del barranco hasta lo alto de la piedra mayor que se encuentra en el primer salto de agua que se halla, continua recta hasta la parte más elevada de la Penya del Llamp y desde aquí, continua en línea recta hasta el último mojón

Mapa de situación

Escala 1: 5000

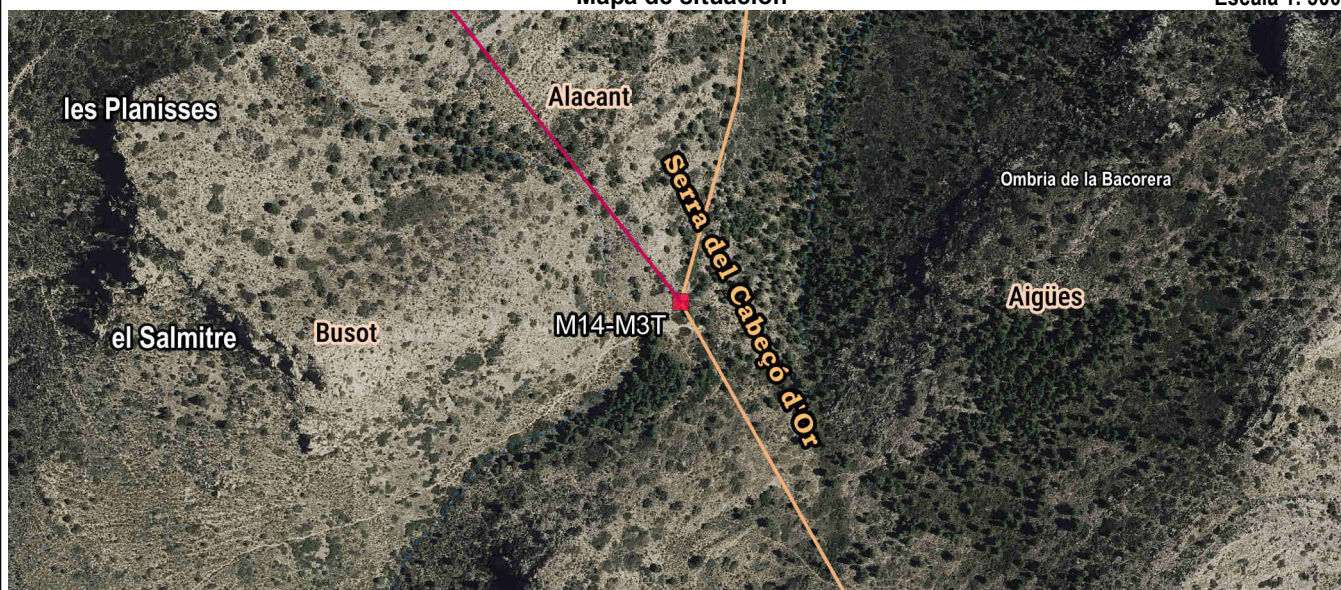

Fotografía



Detalle

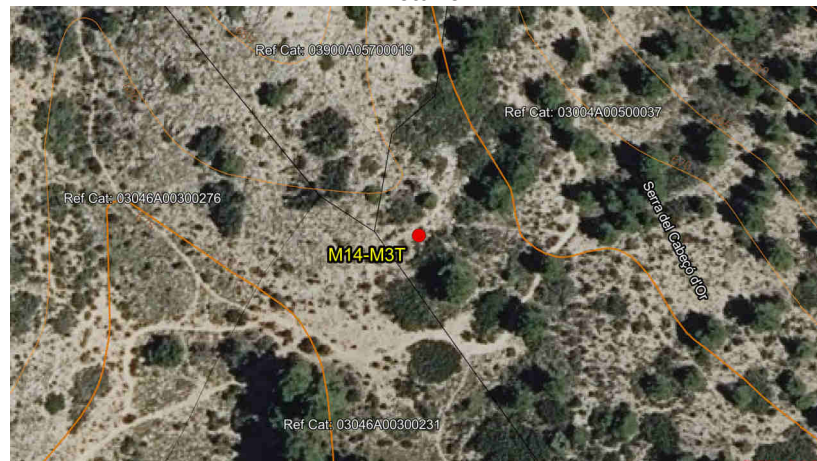

Imagen panorámica

