

DELIMITACIÓ MUNICIPAL
DELIMITACIÓN MUNICIPAL



LÍNIA LÍMIT ENTRE ELS TERMES MUNICIPALS D'OLOCAU I SERRA
LÍNEA LÍMITE ENTRE LOS TÉRMINOS MUNICIPALES DE OLOCAU Y SERRA

Nom del molló: M1-M3T
Nombre del mojón: M1-M3T

Data de visita / Fecha de visita:
09/10/2019

Tipus de punt: Molló vertader
Tipo de punto: Mojón verdadero

Estat: Senyal replantejada
Estado: Señal replanteada

X, Y UTM-ETRS89: (m)

X: 713083,451

Y: 4391552,007

Altitud ortomètrica i el-lipsoidal (m)

Altitud ortomètrica y elipsoidal (m)

H(orto):

h(el):

Tipus de senyal: Fita feno

Tipo de señal: Hito Feno

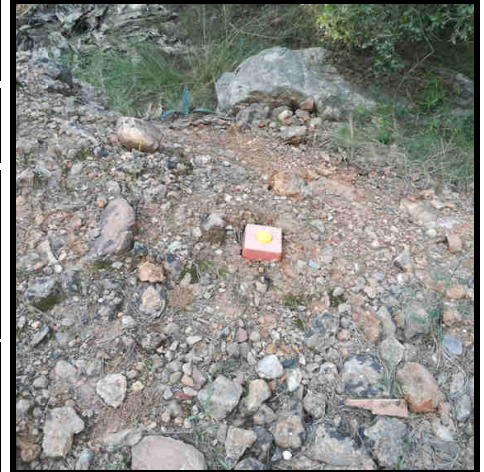

Situació / Situación

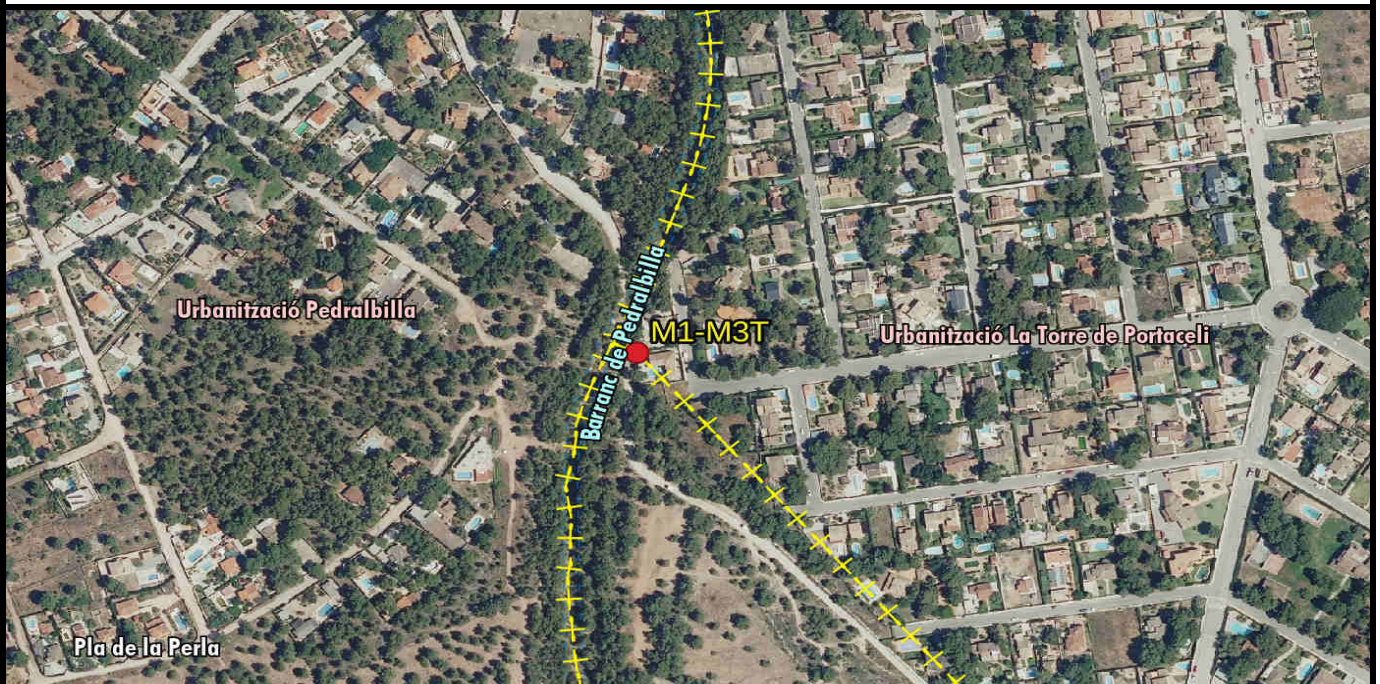

Descripció d'ubicació: / Descripción de ubicación:

Està situat entre les urbanitzacions de La Manguilla i de la Torre de Portaceli, ("La Manega" segons l'acta) i en el marge esquerre del Barranc de Pedralbilla seguint el sentit de les aigües

Está situado en el sitio entre las urbanizaciones de La Manguilla y de la Torre de Portaceli, ("La Manega" según el acta) y en la margen izquierda del Barranco de Pedralbilla siguiendo el sentido de las aguas.

Comentaris: / Comentarios:

Croquis:



Fotografia panoràmica / Fotografía panorámica



DELIMITACIÓ MUNICIPAL
DELIMITACIÓN MUNICIPAL



LÍNIA LÍMIT ENTRE ELS TERMES MUNICIPALS D'OLOCAU I SERRA
LÍNEA LÍMITE ENTRE LOS TÉRMINOS MUNICIPALES DE OLOCAU Y SERRA

Nom del molló: M2
Nombre del mojón: M2

Data de visita / Fecha de visita:
09/10/2019

Tipus de punt: Molló vertader
Tipo de punto: Mojón verdadero

Estat: Monumentat en bon estat
Estado: Monumentado en buen estado

X, Y UTM-ETRS89: (m)

X: 713262,370

Y: 4393158,860

Altitud ortomètrica i el·lipsoidal (m)

Altitud ortomètrica y elipsoidal (m)

H(orto): 189,090

h(el): 239,820

Tipus de senyal: Fita de pedra

Tipo de señal: Hito de Piedra



Situació / Situación

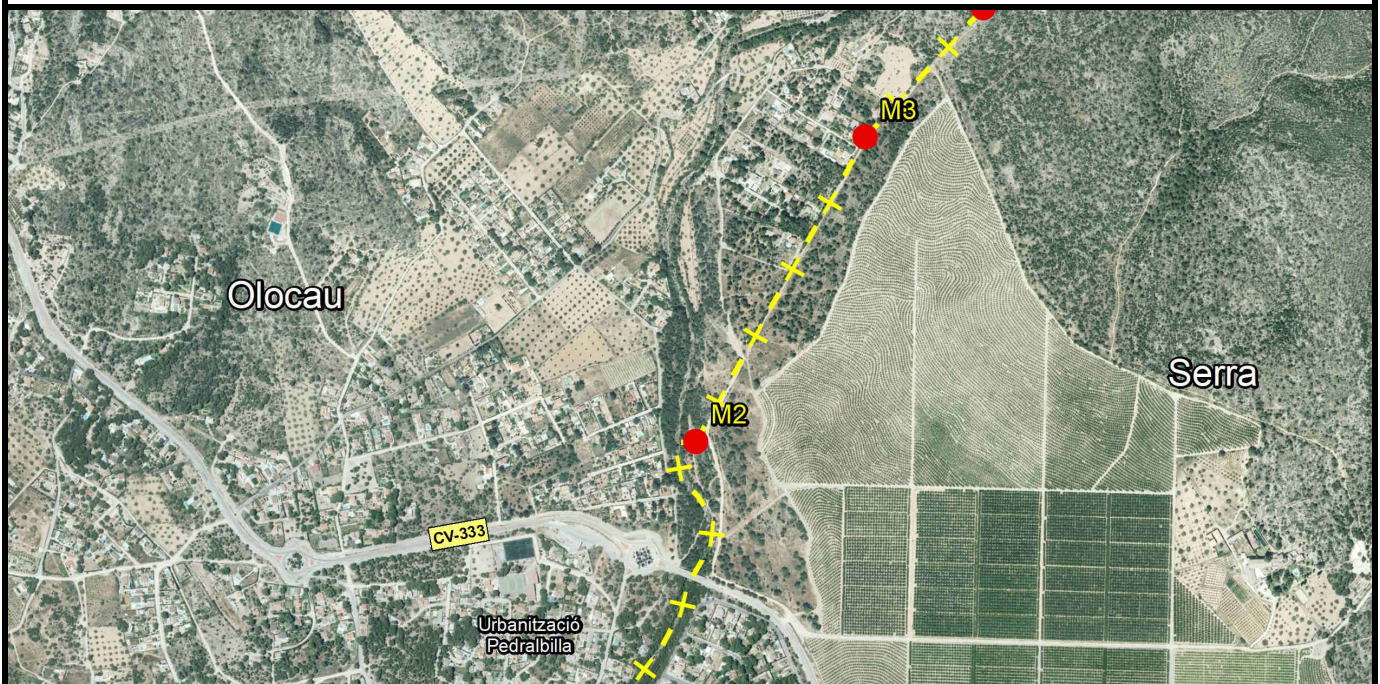

Descripció d'ubicació: / *Descripción de ubicación:*

Està situat en el lloc denominat "Pla de la Torre" ("Camino de Olocau" segons l'acta) i en el marge esquerre del Barranc de Pedralbilla. Es troba en la parcel·la 300 del polígon 12 d'Olocau.

Está situado en el sitio denominado "Pla de la Torre" ("Camino de Olocau" según el acta) y en la margen izquierda del Barranco de Pedralbilla. Se encuentra en la parcela 300 del polígono 12 de Olocau.

Geometria línia a punt anterior: / *Geometría línea al punto anterior:*

La línia de terme reconeguda entre aquesta fita i la primera va per la normal baixada des de la fita primera a l'eix del Barranc de Pedrabilla, fins a la seua trobada amb aquest eix, seguint per l'esmentat eix del Barranc de Pedrabilla, fins a trobar a la normal baixada a ell des de la segona fita i segueix per aquesta normal fins a la fita segona.

La línea de término reconocida entre este mojón y el primero va por la normal bajada desde el mojón primero al eje del Barranco de Pedrabilla hasta su encuentro con dicho eje, siguiendo por el mencionado eje del Barranco de Pedrabilla, hasta encontrar a la normal bajada a él desde el segundo mojón y sigue por esta normal hasta el mojón segundo.

Comentaris: / *Comentarios:*

La pedra es troba en bon estat, presenta una base més ampla de 1.10m de diàmetre i 1.72 m d'altura. Per a obtindre les coordenades es van prendre tres punts amb GPS des dels quals es va acotar la fita pel fet que l'espessa vegetació impedia el correcte mesurament.

La piedra se encuentra en buen estado, presenta una base más ancha de 1.10m de diámetro y 1.72 m de altura. Para obtener las coordenadas se tomaron tres puntos con GPS desde los que se acotó el mojón debido a que la espesa vegetación impedía la correcta medición.

Croquis:

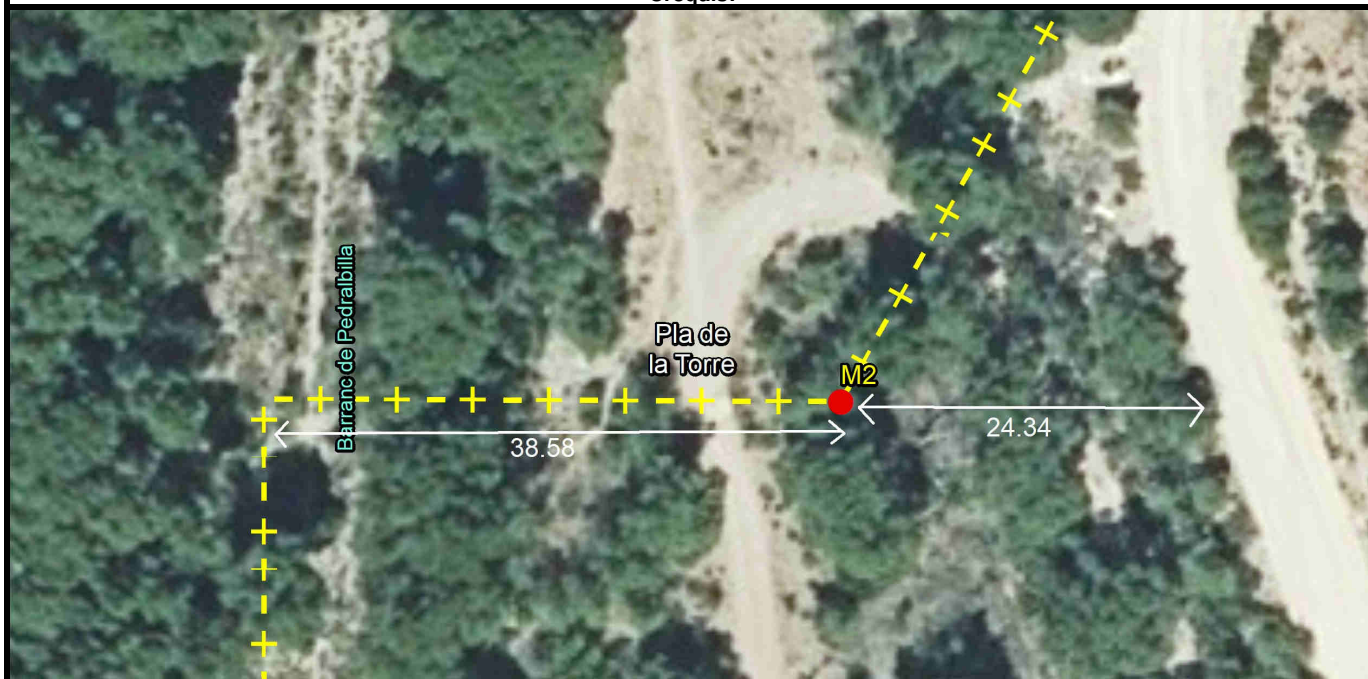

Fotografia panoràmica / Fotografía panorámica



DELIMITACIÓ MUNICIPAL
DELIMITACIÓN MUNICIPAL



LÍNIA LÍMIT ENTRE ELS TERMES MUNICIPALS D'OLOCAU I SERRA
LÍNEA LÍMITE ENTRE LOS TÉRMINOS MUNICIPALES DE OLOCAU Y SERRA

Nom del molló: M3
Nombre del mojón: M3

Data de visita / Fecha de visita:
09/10/2019

Tipus de punt: Molló vertader
Tipo de punto: Mojón verdadero

Estat: Monumentat en bon estat
Estado: Monumentado en buen estado

X, Y UTM-ETRS89: (m)

X: 713603,630

Y: 4393772,600

Altitud ortomètrica i el-lipsoidal (m)

Altitud ortomètrica y elipsoidal (m)

H(orto): 211,870

h(el): 262,620

Tipus de senyal: Molló de calç i cant
Tipo de señal: Mojón de cal y canto



Situació / Situación

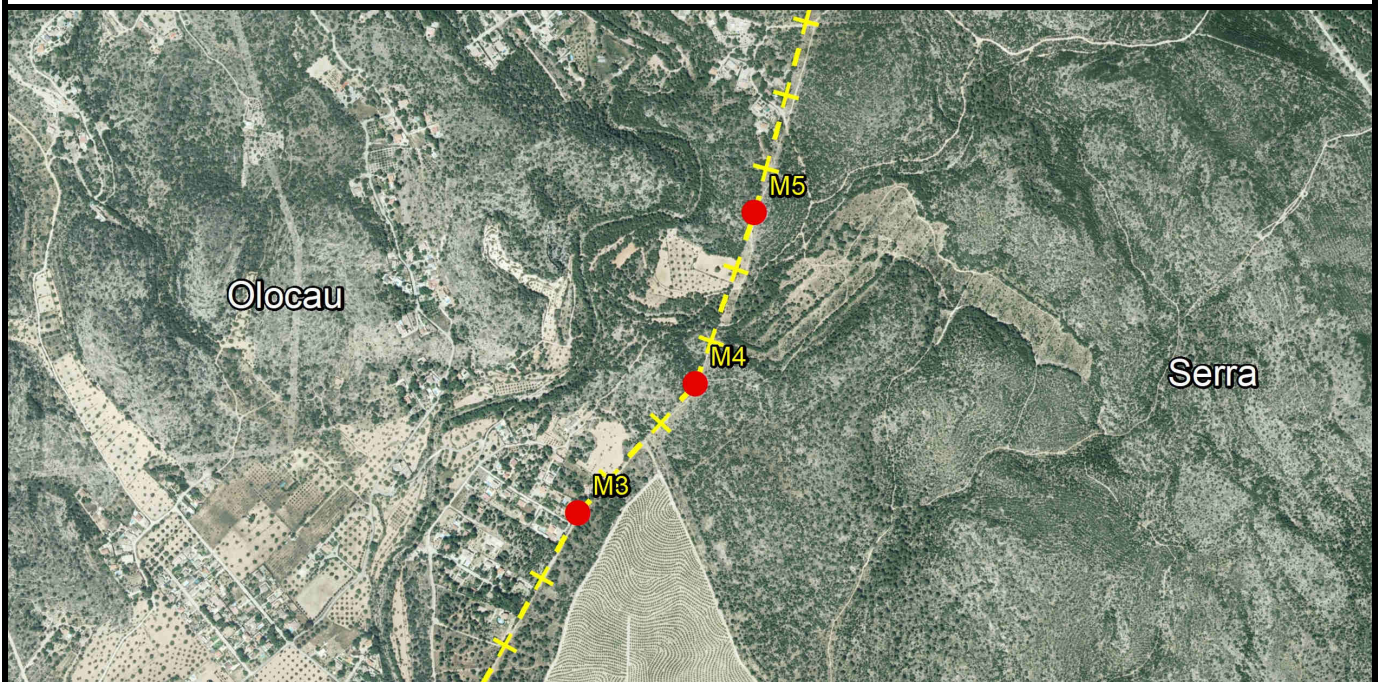

Descripció d'ubicació: / Descripción de ubicación:

Es troba en la partida de la Seu (segons acta situat en el lloc denominat La Canyada de Lliria i en una llinda pel terme municipal de Serra i garroferar pel d'Olocau).

Se encuentra en la partida de la Seu (según acta situado en el sitio denominado La Cañada de Liria y en una linde por el término municipal de Serra y garroferar por el de Olocau).

Geometria línia a punt anterior: / *Geometría línea al punto anterior:*

La línia de terme reconeguda entre aquesta fita i l'anterior és recta
La línea de término reconocida entre este mojón y el anterior es recta

Comentaris: / *Comentarios:*

Es troba en bon estat. Mesura 1.43m d'altura i un diàmetre de 1.22m en la seua base. S'han mesurat tres punts al voltant de la base amb GPS.

Se encuentra en buen estado. Mide 1.43m de altura y un diámetro de 1.22m en su base. Se han medido tres puntos alrededor de la base con GPS.

Croquis:



Fotografia panoràmica / Fotografía panorámica



DELIMITACIÓ MUNICIPAL
DELIMITACIÓN MUNICIPAL



LÍNIA LÍMIT ENTRE ELS TERMES MUNICIPALS D'OLOCAU I SERRA
LÍNEA LÍMITE ENTRE LOS TÉRMINOS MUNICIPALES DE OLOCAU Y SERRA

Nom del molló: M4
Nombre del mojón: M4

Data de visita / Fecha de visita:
09/10/2019

Tipus de punt: Molló vertader
Tipo de punto: Mojón verdadero

Estat: Monumentat en bon estat
Estado: Monumentado en buen estado

X, Y UTM-ETRS89: (m)

X: 713840,400

Y: 4394033,070

Altitud ortomètrica i el·lipsoidal (m)

Altitud ortomètrica y elipsoidal (m)

H(orto): 236,460

h(el): 287,220

Tipus de senyal: Molló de calç i cant
Tipo de señal: Mojón de cal y canto



Situació / Situación



Descripció d'ubicació: / *Descripción de ubicación:*

Està situat en el lloc denominat la Seu, antigament en llinda de pineda pel terme municipal de Serra i de bosc baix pel terme municipal d'Olocau. Es troba prop de la parcel·la 193 del polígon 10 d'Olocau.

Está situado en el sitio denominado la Seu, antiguamente en linde de pinar por el término municipal de Serra y de monte bajo por el término municipal de Olocau. Se encuentra cerca de la parcela 193 del polígono 10 de Olocau.

Geometria línia a punt anterior: / *Geometría línea al punto anterior:*

La línia de terme reconeguda entre aquesta fita i l'anterior és recta
La línea de término reconocida entre este mojón y el anterior es recta

Comentaris: / *Comentarios:*

Es troba en bastant bon estat. Mesura 1.57m d'altura i un diàmetre d'1.45 en la seua base. S'han mesurat tres punts amb GPS al voltant de la base.

Se encuentra en bastante buen estado. Mide 1.57m de altura y un diámetro de 1.45 en su base. Se han medido tres puntos con GPS alrededor de la base.

Croquis:

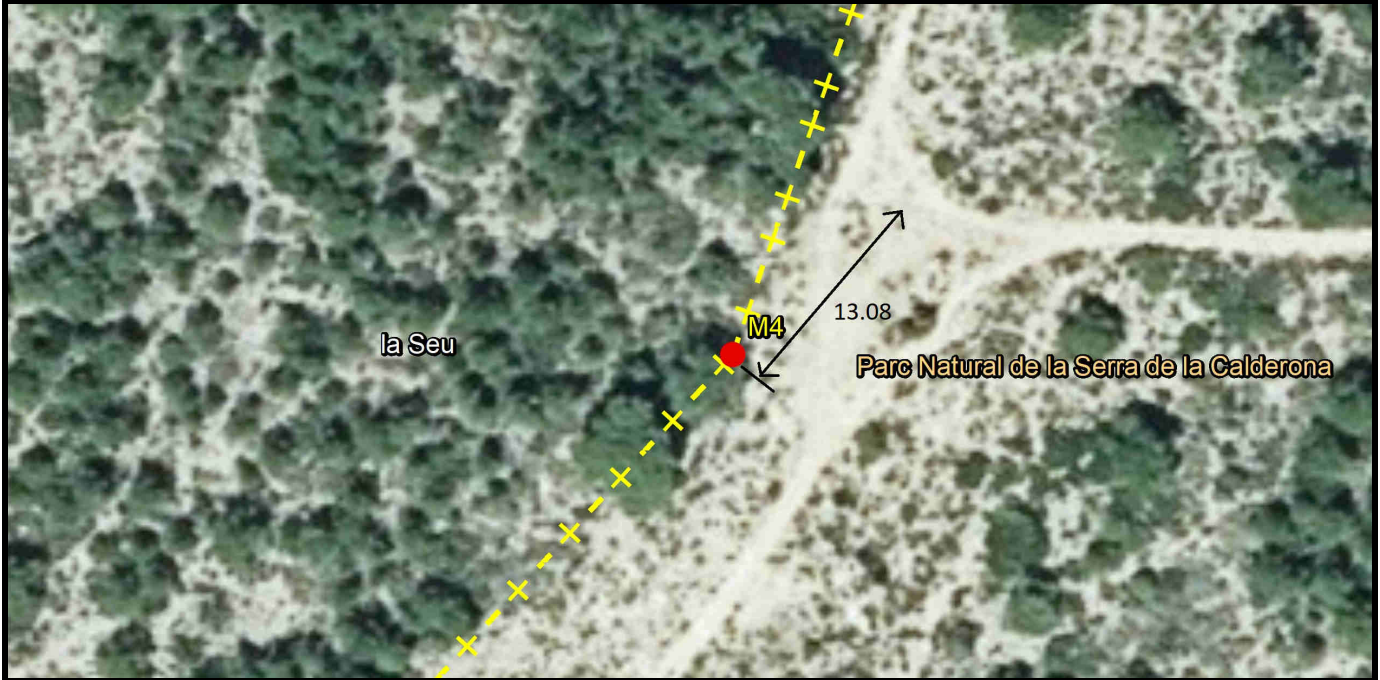

Fotografia panoràmica / Fotografía panorámica



DELIMITACIÓ MUNICIPAL
DELIMITACIÓN MUNICIPAL



LÍNIA LÍMIT ENTRE ELS TERMES MUNICIPALS D'OLOCAU I SERRA
LÍNEA LÍMITE ENTRE LOS TÉRMINOS MUNICIPALES DE OLOCAU Y SERRA

Nom del molló: M5
Nombre del mojón: M5

Data de visita / Fecha de visita:
09/10/2019

Tipus de punt: Molló vertader
Tipo de punto: Mojón verdadero



Estat: Monumentat semidestruït
Estado: Monumentado semidestruído

X, Y UTM-ETRS89: (m)

X: 713959,160
Y: 4394377,360

Altitud ortomètrica i el-lipsoidal (m)

Altitud ortomètrica y elipsoidal (m)
H(orto): 247,220
h(el): 297,990

Tipus de senyal: Molló de calç i cant
Tipo de señal: Mojón de cal y canto

Situació / Situación

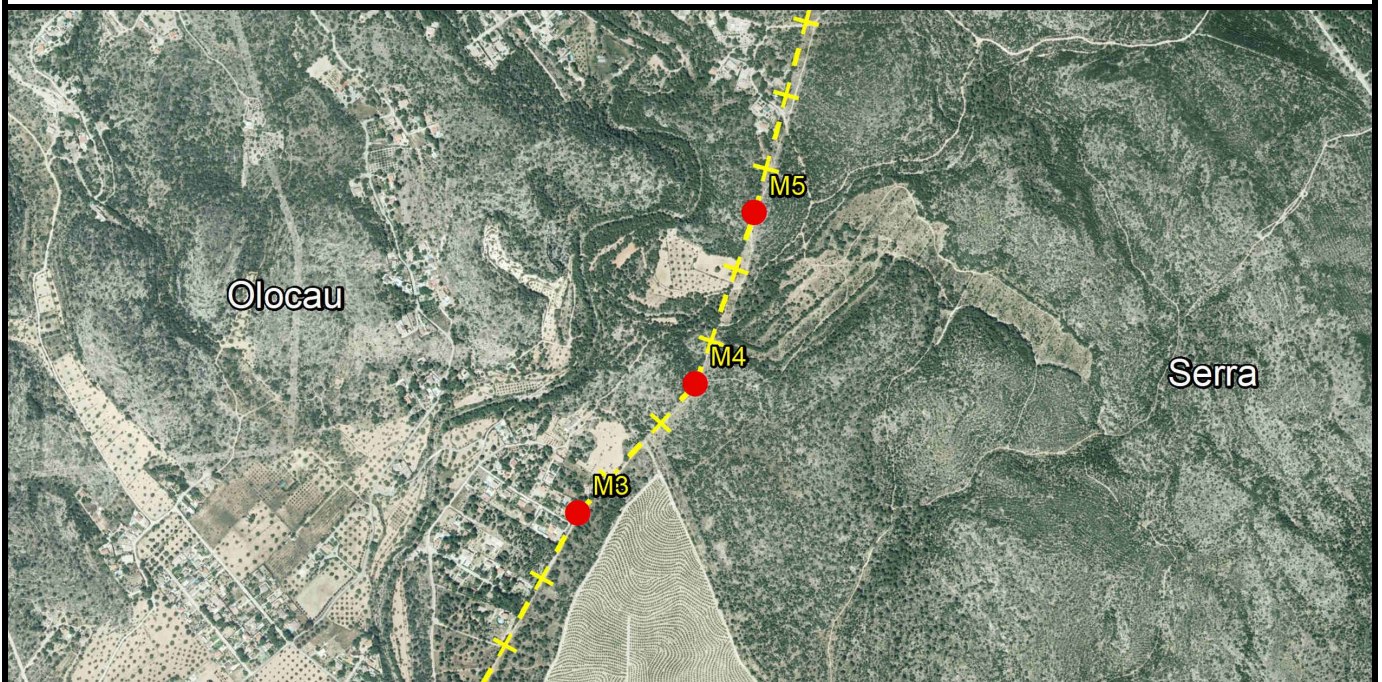

Descripció d'ubicació: / *Descripción de ubicación:*

Està situat en el lloc denominat la Seu, antigament en llinda de pineda pel terme municipal de Serra i bosc baix pel terme municipal d'Olocau. Prop de la parcel·la 2 del polígon 24 de Serra.

Está situado en el sitio denominado la Seu, antiguamente en linde de pinar por el término municipal de Serra y monte bajo por el término municipal de Olocau. Cerca de la parcela 2 del polígono 24 de Serra.

Geometria línia a punt anterior: / *Geometría línea al punto anterior:*

La línia de terme reconeguda entre aquesta fita i l'anterior és recta
La línea de término reconocida entre este mojón y el anterior es recta

Comentaris: / *Comentarios:*

Es troba bastant destruït però amb les pedres que queden s'aprecia perfectament la base de la fita.
Se encuentra bastante destruido pero con las piedras que quedan se aprecia perfectamente la base del mojón.

Croquis:

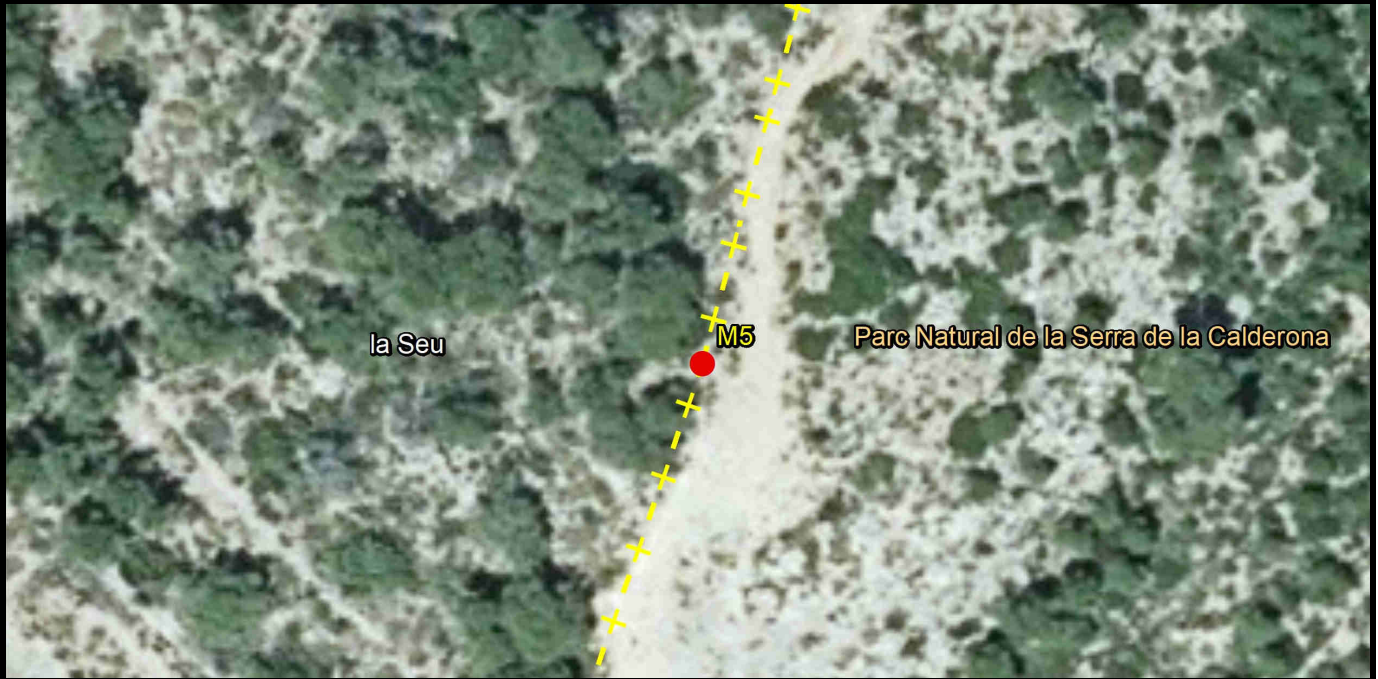

Fotografia panoràmica / Fotografía panorámica



DELIMITACIÓ MUNICIPAL
DELIMITACIÓN MUNICIPAL



LÍNIA LÍMIT ENTRE ELS TERMES MUNICIPALS D'OLOCAU I SERRA
LÍNEA LÍMITE ENTRE LOS TÉRMINOS MUNICIPALES DE OLOCAU Y SERRA

Nom del molló: M6
Nombre del mojón: M6

Data de visita / Fecha de visita:
09/10/2019

Tipus de punt: Molló vertader
Tipo de punto: Mojón verdadero

Estat: Monumentat semidestruït
Estado: Monumentado semidestruído

X, Y UTM-ETRS89: (m)

X: 714140,360

Y: 4395050,540

Altitud ortomètrica i el·lipsoidal (m)

Altitud ortomètrica y elipsoidal (m)

H(orto): 289,410

h(el): 340,210

Tipus de senyal: Molló de calç i cant
Tipo de señal: Mojón de cal y canto



Situació / Situación

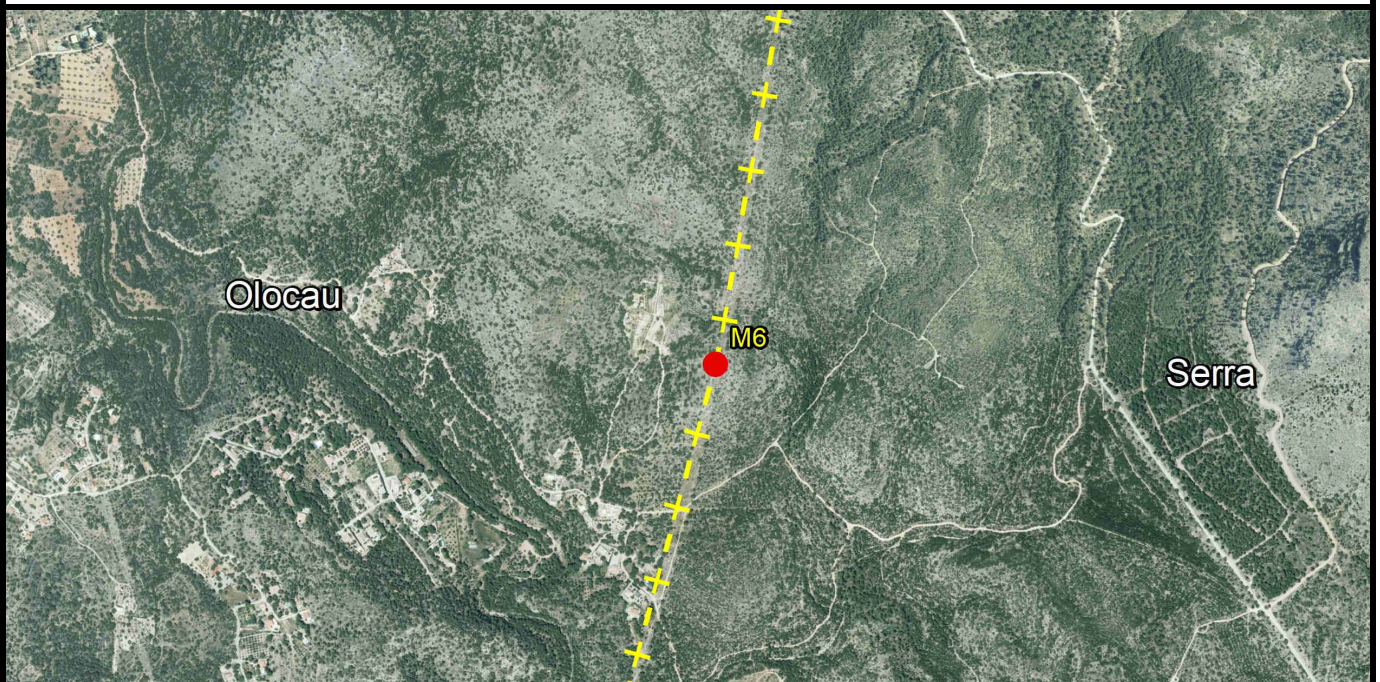

Descripció d'ubicació: / *Descripción de ubicación:*

Està situat en la partida de la Cova del Judío ("Cuevas del Judío" segons l'acta) i antigament en llinde de pinada pel terme municipal de Serra i de bosc baix pertanyent al municipi d'Olocau per aquest terme municipal. Prop de la parcel·la 3 del polígon 25 de Serra.

Está situado en la partida de la Cova del Judío ("Cuevas del Judío" según el acta) y antiguamente en linde de pinar por el término municipal de Serra y de monte bajo perteneciente al municipio de Olocau por este término municipal. Cerca de la parcela 3 del polígono 25 de Serra.

Geometria línia a punt anterior: / *Geometría línea al punto anterior:*

La línia de terme reconeguda entre aquesta fita i l'anterior és recta
La línea de término reconocida entre este mojón y el anterior es recta

Comentaris: / *Comentarios:*

Es troba semidestruït. No obstant això la identificació és inequívoca i s'han pogut mesurar tres punts al voltant de la base amb GPS. Mesura 1.05m d'altura en la part no enfonsada.

Se encuentra semidestruido. No obstante la identificación es inequívoca y se han podido medir tres puntos alrededor de la base con GPS. Mide 1.05m de altura en la parte no desmoronada.

Croquis:



Fotografia panoràmica / Fotografía panorámica



DELIMITACIÓ MUNICIPAL
DELIMITACIÓN MUNICIPAL



LÍNIA LÍMIT ENTRE ELS TERMES MUNICIPALS D'OLOCAU I SERRA
LÍNEA LÍMITE ENTRE LOS TÉRMINOS MUNICIPALES DE OLOCAU Y SERRA

Nom del molló: M7
Nombre del mojón: M7

Data de visita / Fecha de visita:
09/10/2019

Tipus de punt: Molló vertader
Tipo de punto: Mojón verdadero

Estat: Monumentat semidestruït
Estado: Monumentado semidestruído

X, Y UTM-ETRS89: (m)

X: 714346,540

Y: 4396210,710

Altitud ortomètrica i el-lipsoïdal (m)

Altitud ortomètrica y elipsoidal (m)

H(orto): 384,090

h(el): 434,930

Tipus de senyal: Molló de calç i cant
Tipo de señal: Mojón de cal y canto



Situació / Situación

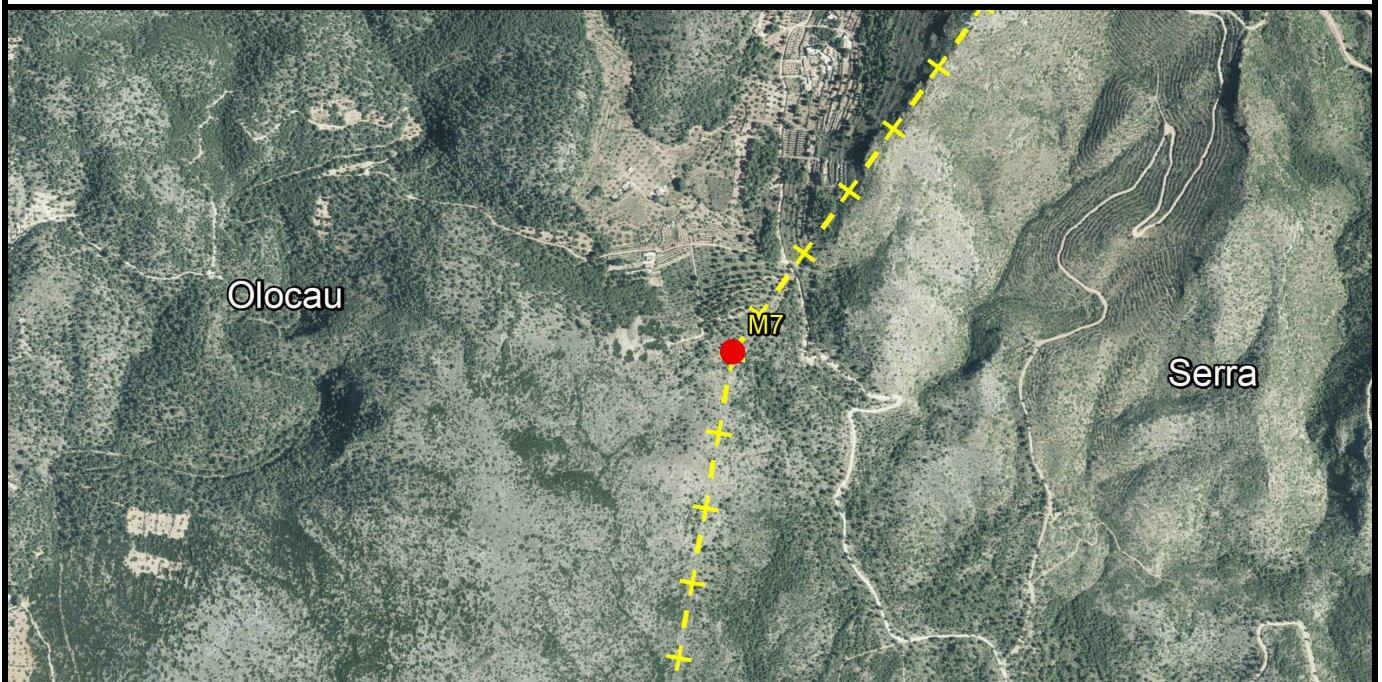

Descripció d'ubicació: / *Descripción de ubicación:*

Està situat en el lloc denominat el Portitxol ("Las Clochas" segons l'acta), antigament en llinda de pins pel terme municipal de Serra i de bosc baix pertanyent al municipi d'Olocau. Està en el Parc Natural de Serra Calderona, prop de la parcel·la 1 del polígon 25 de Serra.

Está situado en el sitio denominado el Portitxol ("Las Clochas" según el acta), antiguamente en linde de pinos por el término municipal de Serra y de monte bajo perteneciente al municipio de Olocau. Está en el Parc Natural de Serra Calderona, cerca de en la parcela 1 del polígono 25 de Serra.

Geometria línia a punt anterior: / *Geometría línea al punto anterior:*

La línia de terme reconeguda entre aquesta fita i l'anterior és recta
La línea de término reconocida entre este mojón y el anterior es recta

Comentaris: / *Comentarios:*

Es troba semidestruït. No obstant això la seua identificació és inequívoca i s'han pogut mesurar tres punts al voltant de la base amb GPS. La seua altura és de 0.95m i el diàmetre en la base és 1.56m.

Se encuentra semidestruido. No obstante su identificación es inequívoca y se han podido medir tres puntos alrededor de la base con GPS. Su altura es de 0.95m y el diámetro en la base es 1.56m.

Croquis:

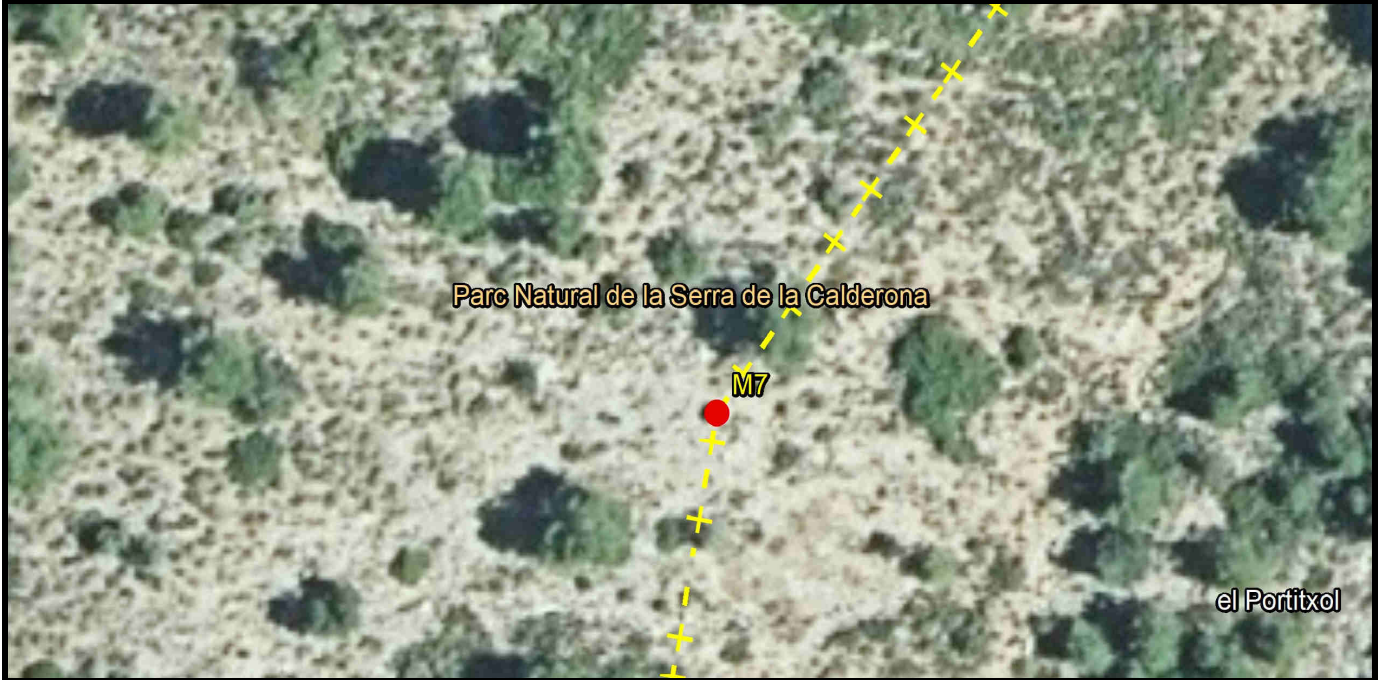

Fotografia panoràmica / Fotografía panorámica



DELIMITACIÓ MUNICIPAL
DELIMITACIÓN MUNICIPAL



LÍNIA LÍMIT ENTRE ELS TERMES MUNICIPALS D'OLOCAU I SERRA
LÍNEA LÍMITE ENTRE LOS TÉRMINOS MUNICIPALES DE OLOCAU Y SERRA

Nom del molló: M8
Nombre del mojón: M8

Data de visita / Fecha de visita:
09/10/2019

Tipus de punt: Molló vertader
Tipo de punto: Mojón verdadero

Estat: Monumentat semidestruït
Estado: Monumentado semidestruido

X, Y UTM-ETRS89: (m)

X: 714868,860
Y: 4396933,900

Altitud ortomètrica i el-lipsoidal (m)

Altitud ortomètrica y elipsoidal (m)
H(orto): 522,440
h(el): 573,310

Tipus de senyal: Molló de calç i cant
Tipo de señal: Mojón de cal y canto



Situació / Situación

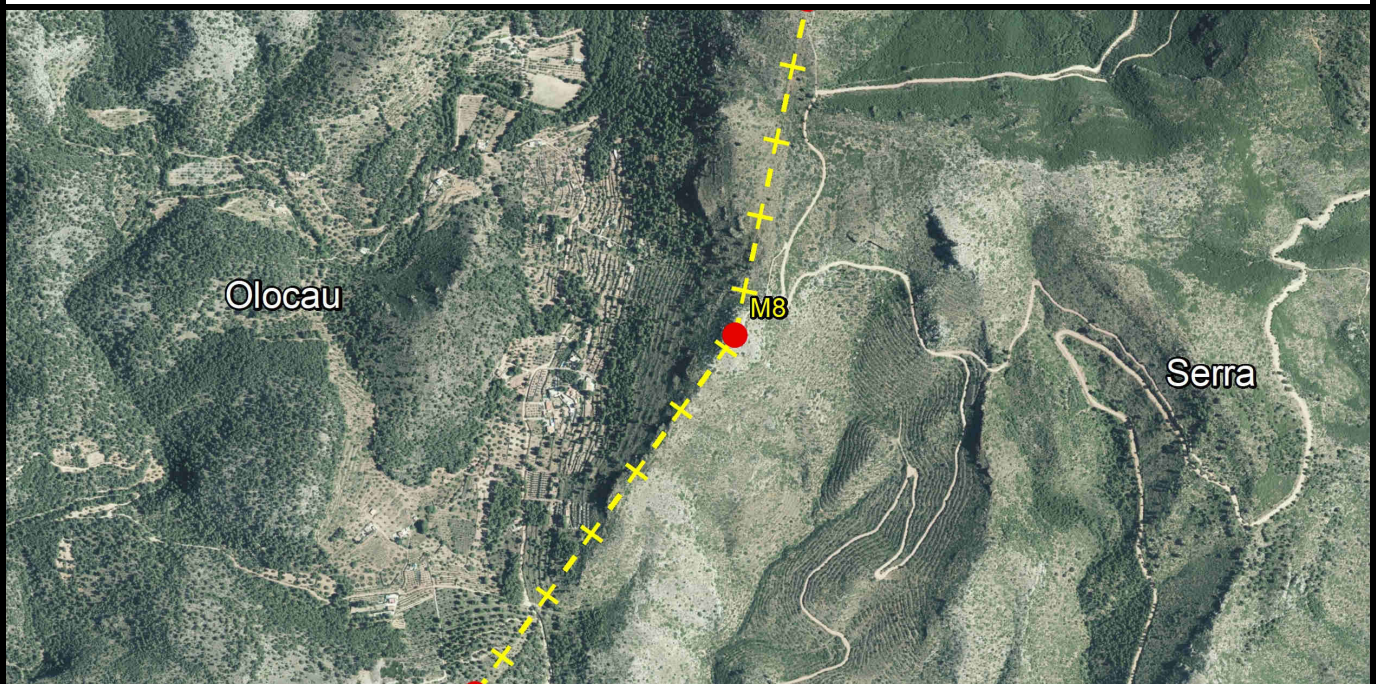

Descripció d'ubicació: / Descripción de ubicación:

Està situat en el lloc denominat la Font de l'Abella ("Las Rochas" segons l'acta), antigament en llinda de pins pel terme municipal de Serra i de bosc baix pertanyent al municipi pel terme municipal d'Olocau. Està en el Parc Natural de Serra Calderona, prop de la parcel·la 28 del polígon 8 d'Olocau al costat del mirador de l'Abella.

Está situado en el sitio denominado la Font de l'Abella ("Las Rochas" según el acta), antiguamente en linde de pinos por el término municipal de Serra y de monte bajo perteneciente al municipio por el término municipal de Olocau. Está en el Parc Natural de Serra Calderona, cerca de la parcela 28 del polígono 8 de Olocau junto al mirador de l'Abella.

Geometria línia a punt anterior: / *Geometría línea al punto anterior:*

La línia de terme reconeguda entre aquesta fita i l'anterior és recta
La línea de término reconocida entre este mojón y el anterior es recta

Comentaris: / *Comentarios:*

Es troba semidestruït, adossat al mur del mirador de Abellà. No obstant això la seua identificació és inequívoca i s'han pogut mesurar tres punts al voltant de la base amb GPS. La seua altura és de 0.45m i el diàmetre en la base 1.50m.
Se encuentra semidestruído, adosado al muro del mirador de Abellà. No obstante su identificación es inequívoca y se han podido medir tres puntos alrededor de la base con GPS. Su altura es de 0.45m y el diámetro en la base 1.50m.

Croquis:



Fotografia panoràmica / Fotografía panorámica



DELIMITACIÓ MUNICIPAL
DELIMITACIÓN MUNICIPAL



LÍNIA LÍMIT ENTRE ELS TERMES MUNICIPALS D'OLOCAU I SERRA
LÍNEA LÍMITE ENTRE LOS TÉRMINOS MUNICIPALES DE OLOCAU Y SERRA

Nom del molló: M9
Nombre del mojón: M9

Data de visita / Fecha de visita:
09/10/2019

Tipus de punt: Molló vertader
Tipo de punto: Mojón verdadero

Estat: Monumentat en bon estat
Estado: Monumentado en buen estado

X, Y UTM-ETRS89: (m)

X: 715014,450

Y: 4397610,920

Altitud ortomètrica i el·lipsoidal (m)

Altitud ortomètrica y elipsoidal (m)

H(orto): 524,130

h(el): 575,020

Tipus de senyal: Molló de calç i cant
Tipo de señal: Mojón de cal y canto



Situació / Situación

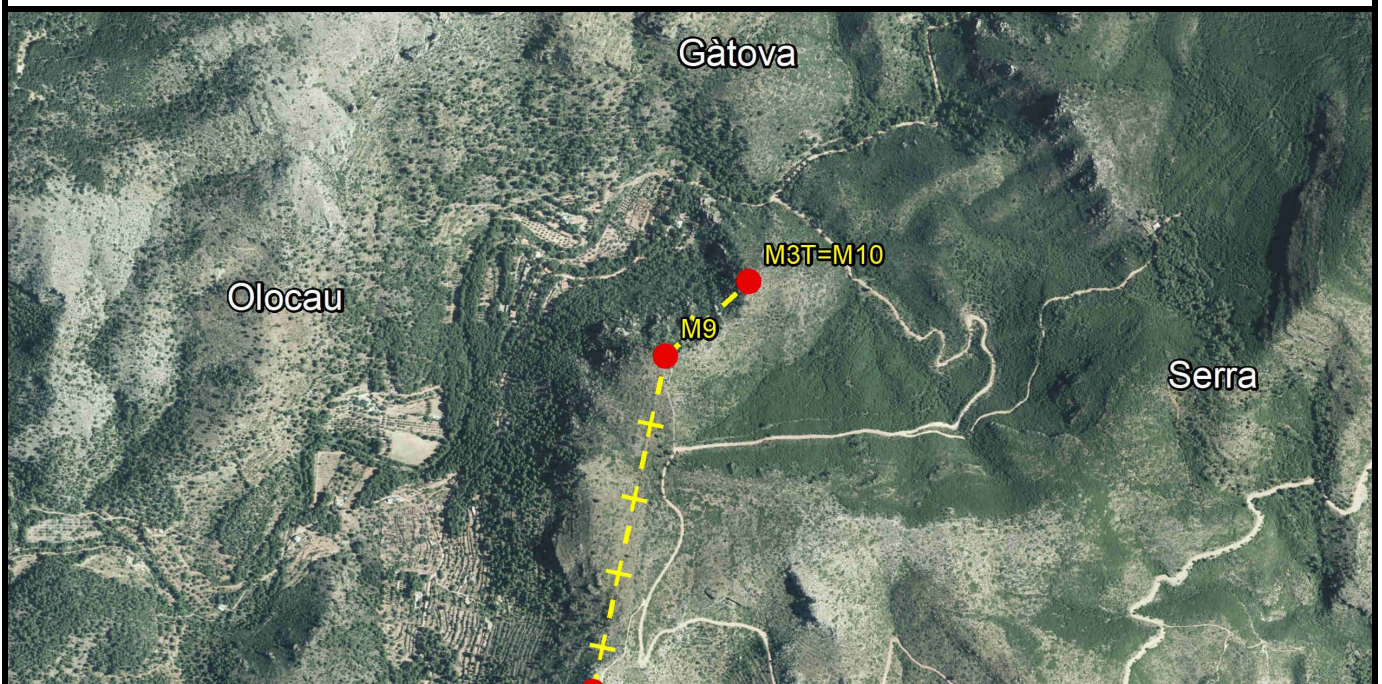

Descripció d'ubicació: / *Descripción de ubicación:*

Està situat en el lloc denominat el Rodeno de l'Horteta ("El Rodeno" segons l'acta), antigament en l'inda de pinada. Està en el Parc Natural de Serra Calderona, prop de la parcel·la 28 del polígon 8 d'Olocau.

Está situado en el sitio denominado el Rodeno de l'Horteta ("El Rodeno" según el acta), antiguamente en el linde de pinar. Está en el Parc Natural de Serra Calderona, cerca de la parcela 28 del polígono 8 de Olocau.

Geometria línia a punt anterior: / *Geometría línea al punto anterior:*

La línia de terme reconeguda entre aquesta fita i l'anterior és recta
La línea de término reconocida entre este mojón y el anterior es recta

Comentaris: / *Comentarios:*

Es troba en bastant bon estat. S'han pres tres punts al voltant de la seua base. Mesura 1.85m i el diàmetre en la base és 1.40m.
Se encuentra en bastante buen estado. Se han tomado tres puntos alrededor de su base. Mide 1.85m y el diámetro en la base es 1.40m.

Croquis:



Fotografia panoràmica / Fotografía panorámica



DELIMITACIÓ MUNICIPAL
DELIMITACIÓN MUNICIPAL



LÍNIA LÍMIT ENTRE ELS TERMES MUNICIPALS D'OLOCAU I SERRA
LÍNEA LÍMITE ENTRE LOS TÉRMINOS MUNICIPALES DE OLOCAU Y SERRA

Nom del molló: M10-M3T
Nombre del mojón: M10-M3T

Data de visita / Fecha de visita:
09/10/2019

Tipus de punt: Molló vertader
Tipo de punto: Mojón verdadero

Estat: Monumentat semidestruït
Estado: Monumentado semidestruído

X, Y UTM-ETRS89: (m)

X: 715182,720

Y: 4397760,420

Altitud ortomètrica i el·lipsoidal (m)

Altitud ortomètrica y elipsoidal (m)

H(orto): 481,290

h(el): 532,190

Tipus de senyal: Munt de pedres
Tipo de señal: Montón de piedras



Situació / Situación

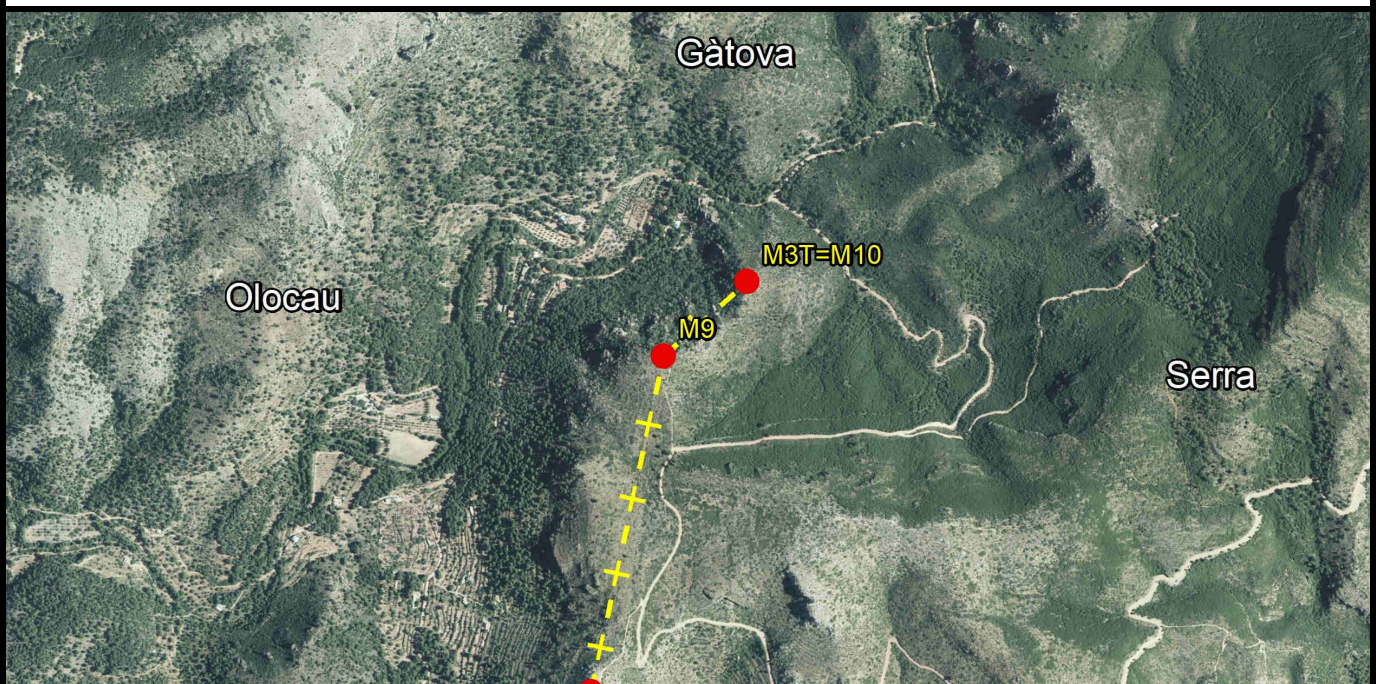

Descripció d'ubicació: / Descripción de ubicación:

Està situat en el lloc denominat el Rodeno de l'Horteta ("Los Madroños" segons l'acta), en la partida de la Madronyosa. Està en el Parc Natural de Serra Calderona, prop de la parcel·la 1 del polígon 26 de Serra. Aquesta fita és comuna als termes municipals de Serra, Gátova i Olocau.

Está situado en el sitio denominado el Rodeno de l'Horteta ("Los Madroños" según el acta), en la partida de la Madronyosa. Está en el Parc Natural de Serra Calderona, cerca de la parcela 1 del polígono 26 de Serra. Este mojón es común a los términos municipales de Serra, Gátova y Olocau.

Geometria línia a punt anterior: / *Geometría línea al punto anterior:*

La línia de terme reconeguda entre aquesta fita i l'anterior és recta
La línea de término reconocida entre este mojón y el anterior es recta

Comentaris: / *Comentarios:*

Es troba semidestruït, un munt de pedres sense argamassa de 1.15m d'altura i un diàmetre de 0.75m.
Se encuentra semidestruido, un montón de piedras sin argamasa de 1.15m de altura y un diámetro de 0.75m.

Croquis:



Fotografia panoràmica / Fotografía panorámica

