

DELIMITACIÓ MUNICIPAL
DELIMITACIÓN MUNICIPAL



LÍNIA LÍMIT ENTRE ELS TERMES MUNICIPALS DE VILA-REAL I ONDA
LÍNEA LÍMITE ENTRE LOS TÉRMINOS MUNICIPALES DE VILA-REAL Y ONDA

Nom del molló: M1-M3T
Nombre del mojón: M1-M3T

Data de visita / Fecha de visita:

Tipus de punt: Molló verdader
Tipo de punto: Mojón verdadero

Estat: Virtual no accessible
Estado: Virtual no accesible

X, Y UTM-ETRS89: (m)

X: 743097,615

Y: 4428434,705

Altitud ortomètrica i el-lipsoidal (m)

Altitud ortomètrica y elipsoidal (m)

H(orto):

h(el):

Tipus de senyal: Virtual

Tipo de señal: Virtual



Situació / Situación



Descripció d'ubicació: / Descripción de ubicación:

La intersecció de l'eix del llit del riu Millars, amb la normal baixada des de l'antiga fita testimoni. Aquesta fita és comuna als termes d'Onda, Almassora i Vila-real.

La intersección del eje del caude del río Mijares, con la normal bajada desde el antiguo mojón Testigo. Este mojón es común a los términos de Onda, Almassora y Vila-real.

Croquis:



Fotografia panoràmica / Fotografía panorámica



DELIMITACIÓ MUNICIPAL
DELIMITACIÓN MUNICIPAL



LÍNIA LÍMIT ENTRE ELS TERMES MUNICIPALS DE VILA-REAL I ONDA
LÍNEA LÍMITE ENTRE LOS TÉRMINOS MUNICIPALES DE VILA-REAL Y ONDA

Nom del molló: M1-AuxICV
Nombre del mojón: M1-AuxICV

Data de visita / Fecha de visita:
21/10/2019

Tipus de punt: Molló auxiliar
Tipo de punto: Mojón auxiliar

Estat: Senyal replantejada
Estado: Señal replanteada

X, Y UTM-ETRS89: (m)

X: 743148,090

Y: 4428508,510

Altitud ortomètrica i el·lipsoidal (m)

Altitud ortomètrica y elipsoidal (m)

H(orto): 89,559

h(el): 140,160

Tipus de senyal: Virtual

Tipo de señal: Virtual



Situació / Situación



Descripció d'ubicació: / Descripción de ubicación:

Està situat en el marge esquerre del riu Millars, lloc denominat "El Torrelló", per la part d'Almassora i "Sitjar" per la d'Onda. Actualment, s'ha replantejat en el marge est de la CV-10.

Está situado en la margen izquierda del río Mijares, lugar denominado "El Torrelló", por la parte de Almazora y "Sitjar" por la de Onda. Actualmente, se ha replanteado en el margen este de la CV-10.

Croquis:



Fotografia panoràmica / Fotografia panoràmica



DELIMITACIÓ MUNICIPAL
DELIMITACIÓN MUNICIPAL



LÍNIA LÍMIT ENTRE ELS TERMES MUNICIPALS DE VILA-REAL I ONDA
LÍNEA LÍMITE ENTRE LOS TÉRMINOS MUNICIPALES DE VILA-REAL Y ONDA

Nom del molló: M2
Nombre del mojón: M2

Data de visita / Fecha de visita:

Tipus de punt: Molló verdader
Tipo de punto: Mojón verdadero



Estat: Virtual no accessible
Estado: Virtual no accesible

X, Y UTM-ETRS89: (m)

X: 741989,570

Y: 4429471,080

Altitud ortomètrica i el·lipsoidal (m)

Altitud ortométrica y elipsoidal (m)

H(orto):

h(el):

Tipus de senyal: Virtual

Tipo de señal: Virtual

Situació / Situación



Descripció d'ubicació: / Descripción de ubicación:

Es va reconèixer com a tal la intersecció de l'eix de les aigües corrents del riu Millars, amb la normal baixada a aquest eix des de la següent fita auxiliar M2-TESTIMONI.

Se reconoció como tal la intersección del eje de las aguas corrientes del río Mijares, con la normal bajada a dicho eje desde el siguiente mojón auxiliar M2-TESTIGO.

Geometria línia a punt anterior: / Geometría línea al punto anterior:

Eix del llit del riu Millars
Eje del cauce del río Mijares

Croquis:

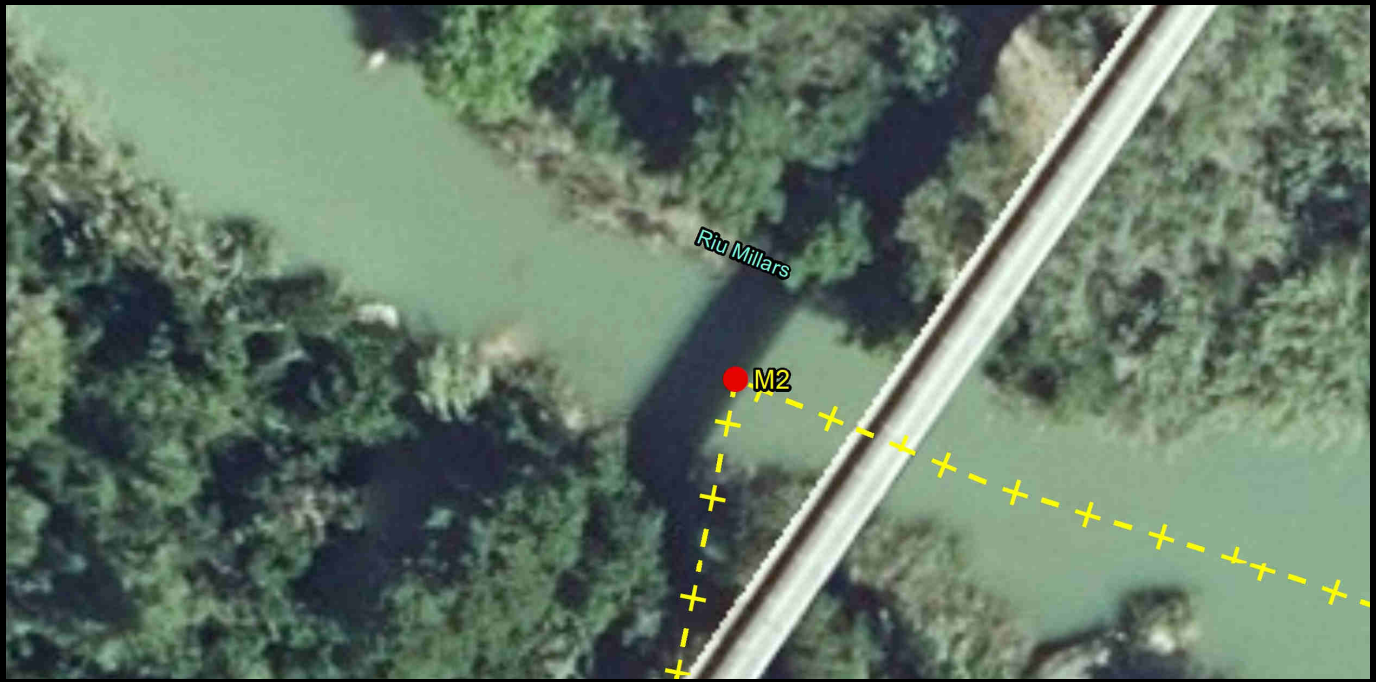

Fotografia panoràmica / Fotografía panorámica



DELIMITACIÓ MUNICIPAL
DELIMITACIÓN MUNICIPAL



LÍNIA LÍMIT ENTRE ELS TERMES MUNICIPALS DE VILA-REAL I ONDA
LÍNEA LÍMITE ENTRE LOS TÉRMINOS MUNICIPALES DE VILA-REAL Y ONDA

Nom del molló: M2-Testimoni
Nombre del mojón: M2-Testigo

Data de visita / Fecha de visita:
23/08/2019

Tipus de punt: Molló testimoni
Tipo de punto: Mojón testigo

Estat: Monumentat en bon estat
Estado: Monumentado en buen estado

X, Y UTM-ETRS89: (m)

X: 741948,810

Y: 4429373,250

Altitud ortomètrica i el·lipsoidal (m)

Altitud ortométrica y elipsoidal (m)

H(orto): 103,580

h(el): 154,230

Tipus de senyal: Calç i cant

Tipo de señal: Cal y canto



Situació / Situación



Descripció d'ubicació: / Descripción de ubicación:

Està situada aquesta fita a la dreta del riu Millars a una distància aproximada de vuitanta-quatre metres de l'antic marge dret del citat riu, en el costat Oest del Camí de la Ratlla de Vila-real limitant amb la parcel·la de referència cadastral 12084A017000500000QL, lloc denominat "Pinella" segons acta.

Está situado este mojón a la derecha del río Mijares a una distancia aproximada de ochenta y cuatro metros de la antigua margen derecha del citado río, en el lado Oeste del Camí de la Ratlla de Vila-real lindando con la parcela de referencia catastral 12084A017000500000QL, lugar denominado "Pinella" según acta.

Croquis:



Fotografia panoràmica / Fotografía panorámica



DELIMITACIÓ MUNICIPAL
DELIMITACIÓN MUNICIPAL



LÍNIA LÍMIT ENTRE ELS TERMES MUNICIPALS DE VILA-REAL I ONDA
LÍNEA LÍMITE ENTRE LOS TÉRMINOS MUNICIPALES DE VILA-REAL Y ONDA

Nom del molló: M3
Nombre del mojón: M3

Data de visita / Fecha de visita:
04/11/2019

Tipus de punt: Molló verdader
Tipo de punto: Mojón verdadero

Estat: Senyal replantejada
Estado: Señal replanteada

X, Y UTM-ETRS89: (m)

X: 741886,462

Y: 4428948,173

Altitud ortomètrica i el·lipsoïdal (m)

Altitud ortomètrica y elipsoidal (m)

H(orto): 108,164

h(el): 158,810

Tipus de senyal: Fita feno

Tipo de señal: Hito feno



Situació / Situación



Descripció d'ubicació: / Descripción de ubicación:

Està situada aquesta fita en el marge E. de l'antic Camí de la Ratlla de Vila-real limitant amb terres de labor, parcel·la amb referència cadastral 12135A001004190000GF, prop del lloc denominat "la Colmena" ("Pinella segons acta").

Está situado este mojón en la margen E. del antiguo Camí de la Ratlla de Vila-Real lindando con tierras de labor, parcela con referencia catastral 12135A001004190000GF, cerca del lugar denominado "la Colmena" ("Pinella según acta").

Geometria línia a punt anterior: / Geometria línia al punt anterior:

Recta entre les fites M2 i M3
Recta entre el mojón M2 y M3

Croquis:



Fotografia panoràmica / Fotografía panorámica



DELIMITACIÓ MUNICIPAL
DELIMITACIÓN MUNICIPAL



LÍNIA LÍMIT ENTRE ELS TERMES MUNICIPALS DE VILA-REAL I ONDA
LÍNEA LÍMITE ENTRE LOS TÉRMINOS MUNICIPALES DE VILA-REAL Y ONDA

Nom del molló: M4
Nombre del mojón: M4

Data de visita / Fecha de visita:
27/09/2019

Tipus de punt: Molló verdader
Tipo de punto: Mojón verdadero

Estat: Senyal replantejada
Estado: Señal replanteada

X, Y UTM-ETRS89: (m)

X: 741685,230

Y: 4426696,030

Altitud ortomètrica i el·lipsoidal (m)

Altitud ortomètrica y elipsoidal (m)

H(orto): 91,070

h(el): 141,680

Tipus de senyal: Fita feno

Tipo de señal: Hito feno



Situació / Situación



Descripció d'ubicació: / Descripción de ubicación:

Està situada en el marge E. de l'antic camí de la Ratlla de Vila-real, en la intersecció amb el camí de l'autovia, prop del lloc denominat "Madrigal" ("Pinella").

Está situado en la margen E. del antiguo camí de la Ratlla de Vila-Real, en la intersección con el camí de l'autovia, cerca del lugar denominado "Madrigal" ("Pinella").

Geometria línia a punt anterior: / Geometría línea al punto anterior:

Marge Est del Camí de la Ratlla de Vila-real
Margen Este del Camí de la Ratlla de Vila-real

Croquis:



Fotografia panoràmica / Fotografía panorámica



DELIMITACIÓ MUNICIPAL
DELIMITACIÓN MUNICIPAL



LÍNIA LÍMIT ENTRE ELS TERMES MUNICIPALS DE VILA-REAL I ONDA
LÍNEA LÍMITE ENTRE LOS TÉRMINOS MUNICIPALES DE VILA-REAL Y ONDA

Nom del molló: M5
Nombre del mojón: M5

Data de visita / Fecha de visita:
04/11/2019

Tipus de punt: Molló verdader
Tipo de punto: Mojón verdadero

Estat: Senyal replantejada
Estado: Señal replanteada

X, Y UTM-ETRS89: (m)

X: 741571,325

Y: 4425987,428

Altitud ortomètrica i el·lipsoidal (m)

Altitud ortomètrica y elipsoidal (m)

H(orto): 83,973

h(el): 134,580

Tipus de senyal: Clau amb volandera

Tipo de señal: Clavo con anilla



Situació / Situación



Descripció d'ubicació: / Descripción de ubicación:

Està situat en el marge E. de l'antic camí de la Ratlla, actualment en la rotonda en la qual es creua la carretera antiga d'Onda a Burriana amb el Camí de la Ratlla de Vila-real, al costat del "Polígon Industrial carretera d'Onda" ("Pinella").

Está situado en la margen E. del antiguo camí de la Ratlla, actualmente en la rotonda en la cual se cruza la carretera antigua de Onda a Burriana con el Camí de la Ratlla de Vila-real, al lado del "Polígon Industrial carretera d'Onda" ("Pinella").

Geometria línia a punt anterior: / Geometría línea al punto anterior:

Recta entre les fites M4 i M5
Recta entre el mojón M4 y M5

Croquis:



Fotografia panoràmica / Fotografía panorámica



DELIMITACIÓ MUNICIPAL
DELIMITACIÓN MUNICIPAL



LÍNIA LÍMIT ENTRE ELS TERMES MUNICIPALS DE VILA-REAL I ONDA
LÍNEA LÍMITE ENTRE LOS TÉRMINOS MUNICIPALES DE VILA-REAL Y ONDA

Nom del molló: M6-M3T
Nombre del mojón: M6-M3T

Data de visita / Fecha de visita:
21/10/2019

Tipus de punt: Molló verdader
Tipo de punto: Mojón verdadero

Estat: Virtual replantejada
Estado: Virtual replanteada

X, Y UTM-ETRS89: (m)

X: 741355,020

Y: 4424701,083

Altitud ortomètrica i el·lipsoidal (m)

Altitud ortométrica y elipsoidal (m)

H(orto): 79,226

h(el): 129,820

Tipus de senyal: Virtual

Tipo de señal: Vitual



Situació / Situación



Descripció d'ubicació: / Descripción de ubicación:

Està situada aquesta fita en el marge N. de l'antiga séquia de la Ratlla de Vila-real, en terreny de labor. Lloc denominat "les tres Ratlles" (en l'acta "Miralcamp").

Está situado este mojón en la margen N. de la antigua acequia de la Ratlla de Vila-real, en terreno de labor. Lugar denominado "les tres Ratlles" (en el acta "Miralcamp").

Geometria línia a punt anterior: / Geometría línea al punto anterior:

Marge Est del Camí de la Ratlla de Vila-real
Margen Este del Camí de la Ratlla de Vila-real

Croquis:



Fotografia panoràmica / Fotografía panorámica

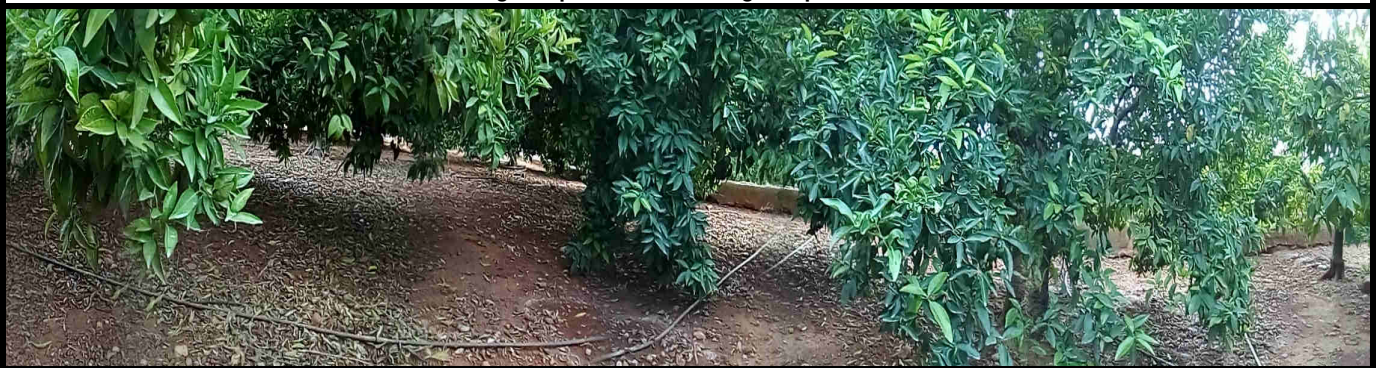

DELIMITACIÓ MUNICIPAL
DELIMITACIÓN MUNICIPAL



LÍNIA LÍMIT ENTRE ELS TERMES MUNICIPALS DE VILA-REAL I ONDA
LÍNEA LÍMITE ENTRE LOS TÉRMINOS MUNICIPALES DE VILA-REAL Y ONDA

Nom del molló: M6-AuxICV
Nombre del mojón: M6-AuxICV

Data de visita / Fecha de visita:
21/10/2019

Tipus de punt: Molló testimoni
Tipo de punto: Mojón testigo

Estat: Senyal replantejada
Estado: Señal replanteada

X, Y UTM-ETRS89: (m)

X: 741372,937

Y: 4424698,406

Altitud ortomètrica i el·lipsoidal (m)

Altitud ortomètrica y elipsoidal (m)

H(orto): 79,258

h(el): 129,850

Tipus de senyal: Clau amb volandera

Tipo de señal: Clavo con anilla



Situació / Situación



Descripció d'ubicació: / Descripción de ubicación:

Situada en la normal des de la Fita M6-M3T al costat Est del Camí de la Ratlla de Vila-real sobre el mur que delimita les terres de labor de la parcel·la amb referència cadastral 12135A037001690000GO.

Situado en la normal desde el Mojón M6-M3T al lado Este del Camí de la Ratlla de Vila-real sobre el muro que delimita las tierras de labor de la parcela con referencia catastral 12135A037001690000GO.

Geometria línia a punt anterior: / Geometría línea al punto anterior:

Marge Est del Camí de la Ratlla de Vila-real
Margen Este del Camí de la Ratlla de Vila-real

Croquis:



Fotografia panoràmica / Fotografía panorámica

