

DELIMITACIÓ MUNICIPAL
DELIMITACIÓN MUNICIPAL



LÍNIA LÍMIT ENTRE ELS TERMES MUNICIPALS DE DÉNIA I BENIMELI
LÍNEA LÍMITE ENTRE LOS TÉRMINOS MUNICIPALES DE DÉNIA Y BENIMELI

Nom del molló: M1-M3T
Nombre del mojón: M1-M3T

Data de visita / Fecha de visita:
21/09/2019

Tipus de punt: Molló verdader
Tipo de punto: Mojón verdadero



Estat: Monumentat semidestruït
Estado: Monumentado semidestruído

X, Y UTM-ETRS89: (m)

Altitud ortomètrica i el·lipsoidal (m)

X: 756863,664

Altitud ortomètrica y elipsoidal (m)

Y: 4303107,492

H(orto): 277,073

Tipus de senyal: Molló de pedres de forma piramidal
Tipo de señal: Mojón de piedras de forma piramidal

Situació / Situación

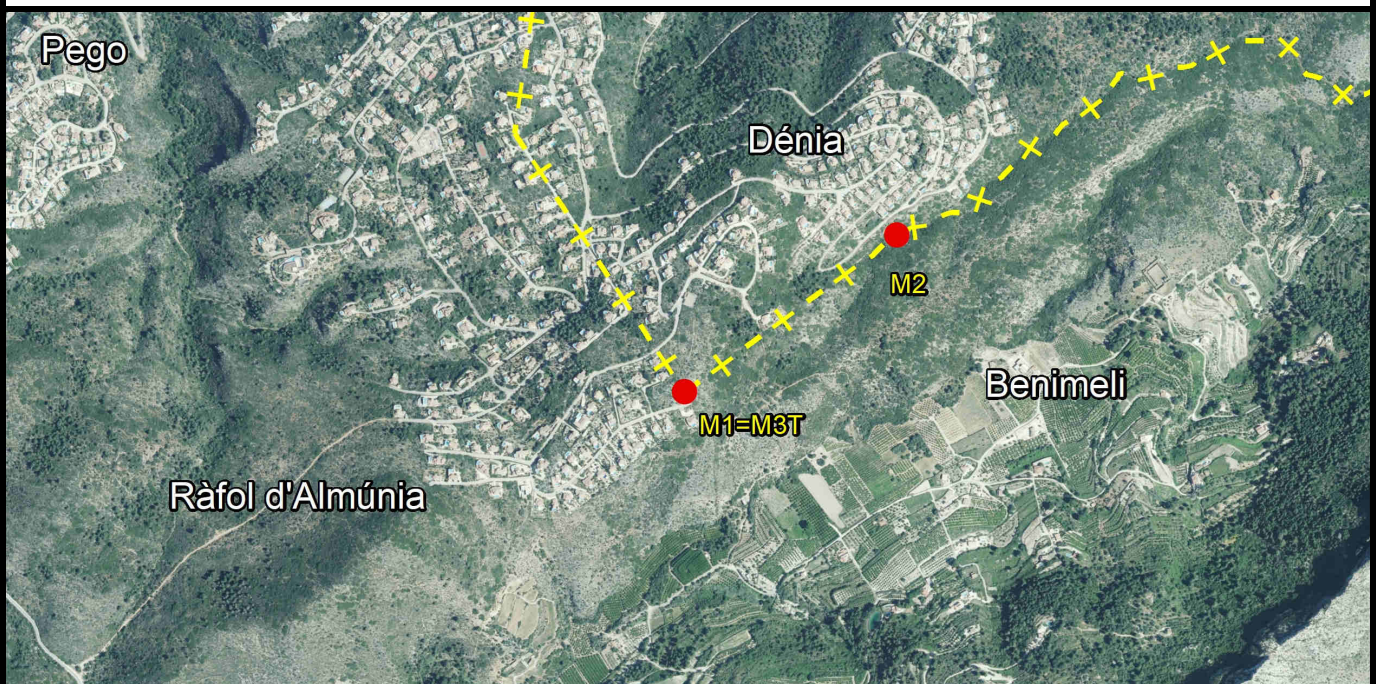

Descripció d'ubicació: / Descripción de ubicación:

Localitzat en el lloc denominat "Tossal de la Creu", en el punt més alt de la muntanya. Es troba en la parcel·la amb referència cadastral 6832302YH5063S0001XG. Segons acta en "La Segària", en terra d'antigues vinyes. Aquesta fita és comuna als termes municipals de Dénia, Benimeli i el Ràfol d'Almúnia

Localizado en el sitio denominado "Tossal de la Creu", en el punto más alto del monte. Se encuentra en la parcela con referencia catastral 6832302YH5063S0001XG. Según acta en "La Segària", en tierra de antiguas viñas. Este mojón es común a los términos municipales de Dénia, Benimeli y el Ràfol d'Almúnia

Comentaris: / Comentarios:

La fita està composta per pedres sobre roca, d'uns 60 cm d'altura i 60 cm de diàmetre en la seua base aproximadament. Cota presa en la base de la fita. S'accedeix al punt més alt de la muntanya, on està situat la fita al costat d'una plataforma de formigó, per una senda de ferm formigonada al llarg d'una tanca de simple torsió, instal·lada transversalment al final del Carrer Pintor Dalí de la Urbanització Montpego.

El mojón está compuesto por piedras sobre roca, de unos 60 cm de altura y 60 cm de diámetro en su base aproximadamente. Cota tomada en la base del mojón. Se accede al punto más alto del monte, donde está situado el mojón junto a una plataforma de hormigón, por una senda de firme hormigonado a lo largo de una valla de simple torsión, instalada transversalmente al final de la Calle Pintor Dalí de la Urbanización Montpego.

Croquis:

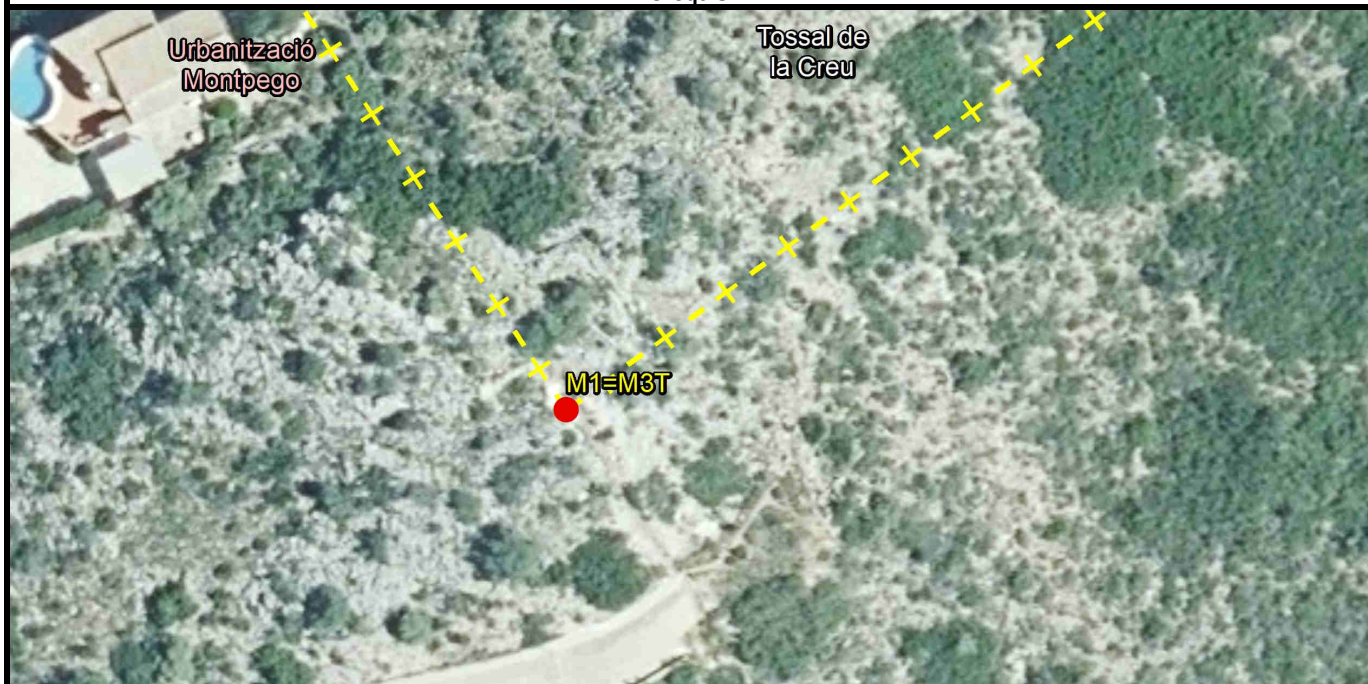

Fotografia panoràmica / Fotografía panorámica



DELIMITACIÓ MUNICIPAL
DELIMITACIÓN MUNICIPAL



LÍNIA LÍMIT ENTRE ELS TERMES MUNICIPALS DE DÉNIA I BENIMELI
LÍNEA LÍMITE ENTRE LOS TÉRMINOS MUNICIPALES DE DÉNIA Y BENIMELI

Nom del molló: M2
Nombre del mojón: M2

Data de visita / Fecha de visita:
25/08/2019

Tipus de punt: Molló verdader
Tipo de punto: Mojón verdadero

Estat: Monumentat semidestruït
Estado: Monumentado semidestruído

X, Y UTM-ETRS89: (m)

X: 757304,415

Y: 4303420,676

Altitud ortomètrica i el·lipsoidal (m)

Altitud ortométrica y elipsoidal (m)

H(orto): 161,038

Tipus de senyal: Molló de pedra de forma cònica
Tipo de señal: Mojón de piedra de forma cónica



Situació / Situación

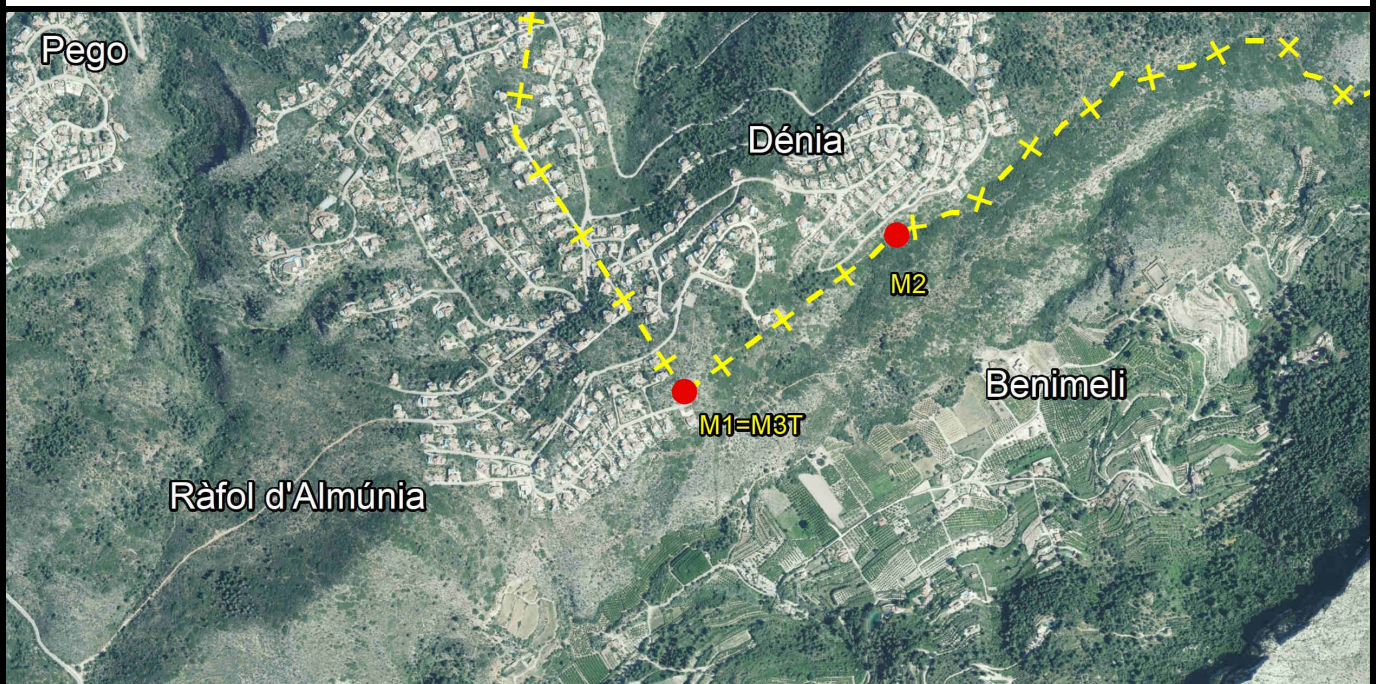

Descripció d'ubicació: / *Descripción de ubicación:*

Localitzat en el naixement del Barranc de Portelles, antigament en terra de vinyes. S'accedeix pel carrer de les Tórtolles de la Urbanització Montpego.

Localizado en el nacimiento del Barranc de Portelles, antiguamente en tierra de viñas. Se accede por la calle de las Tórtolas de la Urbanización Montpego.

Geometria línia a punt anterior: / Geometría línea al punto anterior:

La línia límit reconeguda entre aquesta fita i la primera és la recta que els uneix.
La línia límite reconocida entre este mojón y el primero es la recta que los une.

Comentaris: / Comentarios:

Croquis:



Fotografia panoràmica / Fotografía panorámica



DELIMITACIÓ MUNICIPAL
DELIMITACIÓN MUNICIPAL



LÍNIA LÍMIT ENTRE ELS TERMES MUNICIPALS DE DÉNIA I BENIMELI
LÍNEA LÍMITE ENTRE LOS TÉRMINOS MUNICIPALES DE DÉNIA Y BENIMELI

Nom del molló: M3-M3T
Nombre del mojón: M3-M3T

Data de visita / Fecha de visita:
25/08/2019

Tipus de punt: Molló verdader
Tipo de punto: Mojón verdadero

Estat: Senyal replantejada
Estado: Señal replanteada

X, Y UTM-ETRS89: (m)

X: 758384,236

Y: 4303767,839

Altitud ortomètrica i el·lipsoidal (m)

Altitud ortomètrica y elipsoidal (m)

H(orto): 77,413

Tipus de senyal: Pedra nativa de forma irregular

Tipo de señal: Piedra nativa de forma irregular

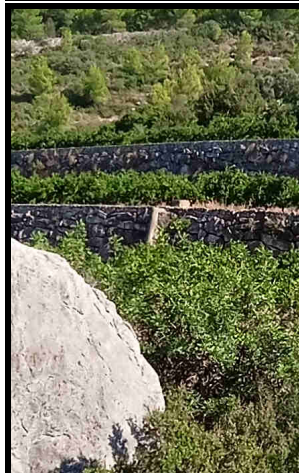

Situació / Situación

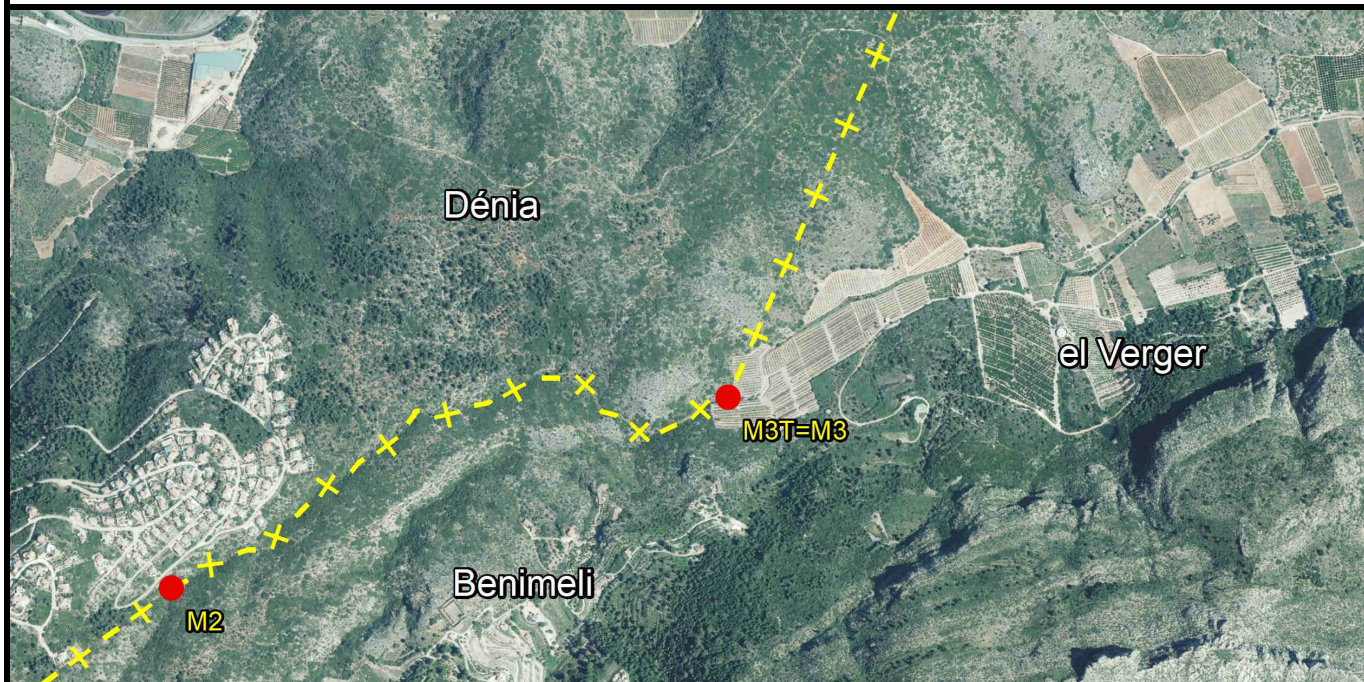

Descripció d'ubicació: / Descripción de ubicación:

Localitzat al costat del Barranc de Portelles, en el marge dret, en antiga llinda de camps. Aquesta fita és comuna als termes municipals del Verger, Dénia i Benimeli.

Localizado junto al Barranc de Portelles, en la margen derecha, en antigua linde de campos. Este mojón es común a los términos municipales de El Verger, Dénia y Benimeli.

Geometria línia a punt anterior: / *Geometría línea al punto anterior:*

La línia límit reconeguda entre aquesta fita i la segona parteix de dita segona fita per l'eix de les aigües corrents del barranc de Portelles, fins a una intersecció amb la normal baixada a aquest eix des de la tercera fita i des d'aquest punt d'intersecció per aquesta normal fins a l'esmentada tercera fita.

La línea límite reconocida entre este mojón y el segundo parteix de dicha segunda mojón por el eje de las aguas corrientes del barranco de Portelles, hasta una intersección con la normal bajada a dicho eje desde el tercer mojón y desde dicho punto de intersección por dicha normal hasta el mencionado tercer mojón.

Comentaris: / *Comentarios:*

Croquis:



Fotografia panoràmica / Fotografía panorámica

