

DELIMITACIÓ MUNICIPAL
DELIMITACIÓN MUNICIPAL



LÍNIA LÍMIT ENTRE ELS TERMES MUNICIPALS DE LES ALQUERIES I BORRIANA
LÍNEA LÍMITE ENTRE LOS TÉRMINOS MUNICIPALES DE ALQUERIAS DEL NIÑO PERDIDO Y BURRIANA

Nom del molló: M1-M3T
Nombre del mojón: M1-M3T

Data de visita / Fecha de visita:
27/11/2019

Tipus de punt: Fita verdadera mesurada
Tipo de punto: Mojón verdadero

Estat: Virtual replantejat
Estado: Virtual replanteado

X, Y UTM-ETRS89: (m)

X: 744807,54

Y: 4416871,353

Altitud ortomètrica i el·lipsoïdal (m)

Altitud ortomètrica y elipsoidal (m)

H(orto): 16,560

h(el): 66,946

Tipus de senyal: Virtual

Tipo de señal: Virtual



Situació / Situación

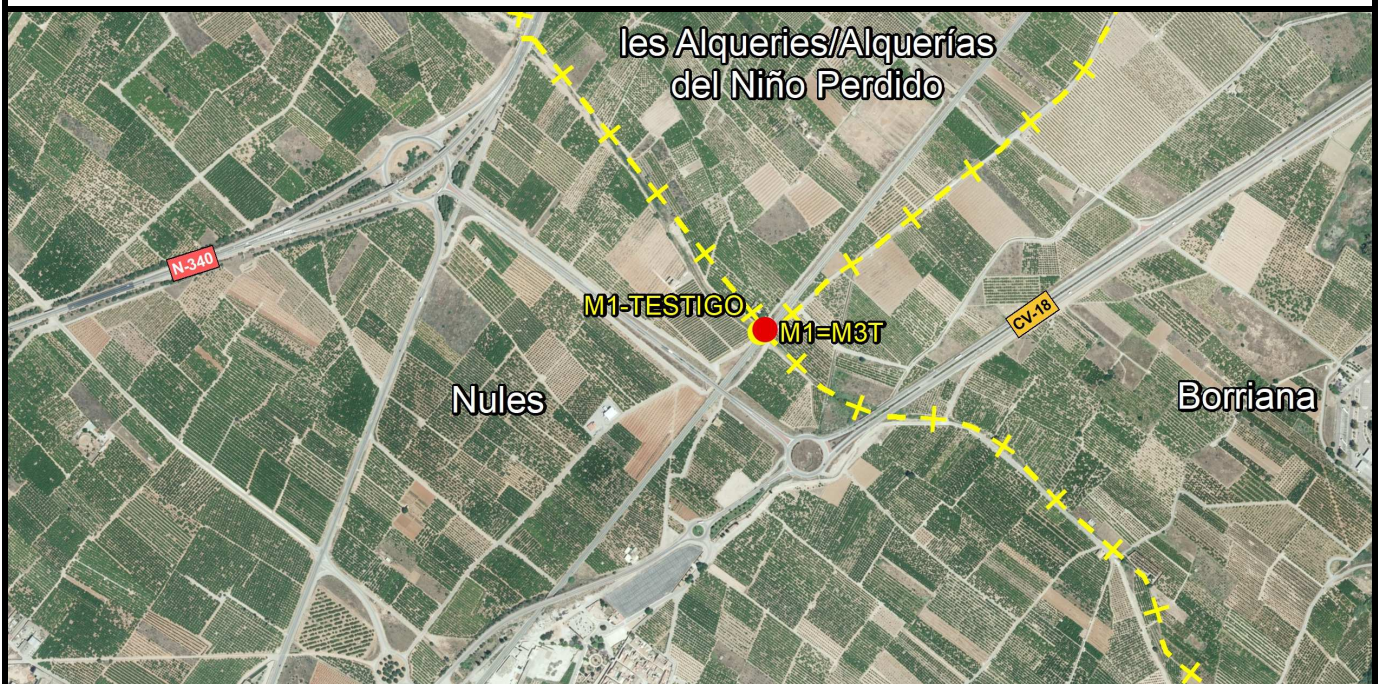

Descripció d'ubicació: / Descripción de ubicación:

Situat en la vora Nord de la plataforma de formigó de la línia fèrria de València a Barcelona al seu pas pel Barranc de Betxí (Barranco de Sant Antoni) en el lloc denominat Cap de Terme. Aquesta fita M3T és comuna als termes municipals de Borriana, Nules i Les Alqueries.

Situado en el borde Norte de la plataforma de hormigón de la línea férrea de Valencia a Barcelona a su paso por el Barranc de Betxí (Barranco de San Antonio) en el lugar denominado Cap de Terme. Este mojón M3T es común a los términos municipales de Burriana, Nules y Les Alqueries.

Comentaris: / Comentarios:

Fita virtual replantejada, no senyalitzada.
Mojón virtual replanteado, no señalizado.

Croquis:



Fotografia panoràmica / Fotografía panorámica



DELIMITACIÓ MUNICIPAL
DELIMITACIÓN MUNICIPAL



LÍNIA LÍMIT ENTRE ELS TERMES MUNICIPALS DE LES ALQUERIES I BORRIANA
LÍNEA LÍMITE ENTRE LOS TÉRMINOS MUNICIPALES DE ALQUERIAS DEL NIÑO PERDIDO Y BURRIANA

Nom del molló: M1-AuxICV
Nombre del mojón: M1-AuxICV

Data de visita / Fecha de visita:
10/07/2019

Tipus de punt: Fita auxiliar mesurada
Tipo de punto: Mojón auxiliar

Estat: Monumentat en bon estat
Estado: Monumentado en buen estado

X, Y UTM-ETRS89: (m)

X: 744800,02

Y: 4416863,423

Altitud ortomètrica i el·lipsoidal (m)

Altitud ortomètrica y elipsoidal (m)

H(orto): 14,730

h(el): 65,120

Tipus de senyal: Clau amb anella

Tipo de señal: Clavo con anilla



Situació / Situación



Descripció d'ubicació: / Descripción de ubicación:

En l'eix del Barranc de Betxí (Barranco de Sant Antoni), al N.O. de la línia fèrria de València a Barcelona i a nou metres i quaranta-cinc centímetres de l'eix de la mateixa i en el marge est del Camí del Molí de Cap de Terme.

En el eje del Barranc de Betxí (Barranco de San Antonio), al N.O. de la línea férrea de Valencia a Barcelona y a nueve metros y cuarenta y cinco centímetros del eje de la misma y en el margen este del Camí del Molí de Cap de Terme.

Comentaris: / Comentarios:

Clau amb anella groga, encastat en el formigó.

Clavo con anilla amarilla, empotrado en el hormigón.

Croquis:



Fotografia panoràmica / Fotografía panorámica



DELIMITACIÓ MUNICIPAL
DELIMITACIÓN MUNICIPAL



LÍNIA LÍMIT ENTRE ELS TERMES MUNICIPALS DE LES ALQUERIES I BORRIANA
LÍNEA LÍMITE ENTRE LOS TÉRMINOS MUNICIPALES DE ALQUERIAS DEL NIÑO PERDIDO Y BURRIANA

Nom del molló: M2
Nombre del mojón: M2

Data de visita / Fecha de visita:
12/11/2018

Tipus de punt: Fita verdadera mesurada
Tipo de punto: Mojón verdadero medido

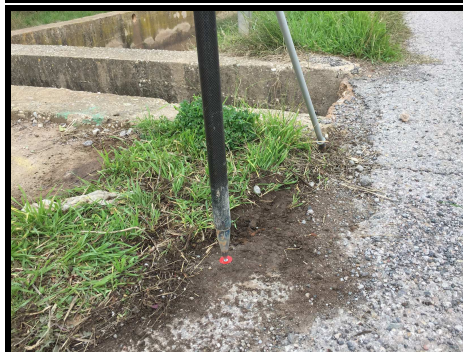

Estat: Replantejat
Estado: Replanteado

X, Y UTM-ETRS89: (m)

X: 747756,08

Y: 4420199,700

Altitud ortomètrica i el·lipsoidal (m)

Altitud ortomètrica y elipsoidal (m)

H(orto): 19,760

h(el): 70,070

Tipus de senyal: Clau amb anella

Tipo de señal: Clavo con anilla

Situació / Situación

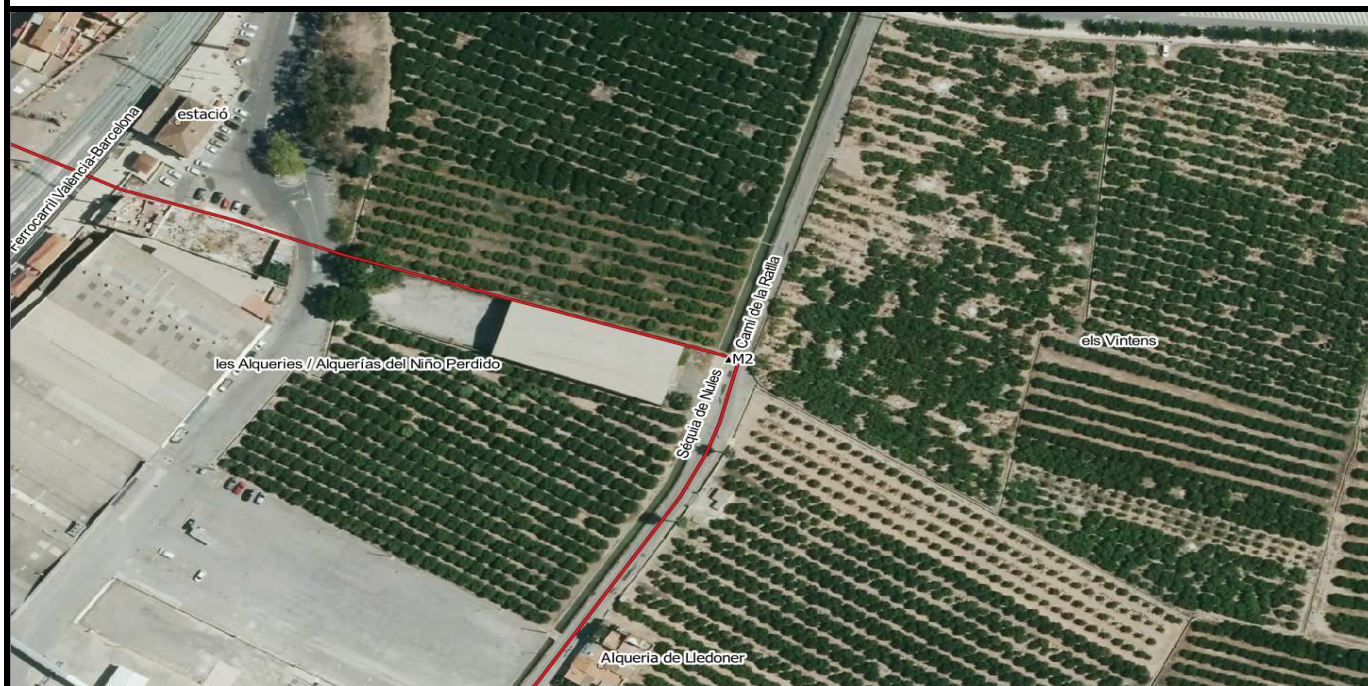

Descripció d'ubicació: / Descripción de ubicación:

Situat en el marge O. del Camí de la Ratlla, marge E. de la Séquia de Nules i marge S. de la regadora de Diego. En el lloc denominat "els Vintens".

Situado en la margen O. del "Camí de la Ratlla", margen E. de la "Séquia de Nules" y margen S. de la Regadora de Diego. En el lugar denominado "elsVintens".

Geometria línia a punt anterior: / Geometría línea al punto anterior:

Des de la fita M1 perpendicular a l'eix del camí de la Ratlla, pel qual continua fins a la intersecció amb la normal baixada al mateix des de la fita segona, i segueix per aquesta normal fins a arribar a la fita segona.

Desde el mojón M1 perpendicular al eje del Camí de la Ratlla, por el cual continúa hasta la intersección con la normal bajada al mismo desde el mojón segundo, siguiendo por dicha normal hasta llegar al mojón segundo.

Comentaris: / Comentarios:

Fita original desapareguda. Coordenades obtingudes per replanteig amb GNSS.

Mojón original desaparecido. Coordenadas obtenidas por replanteo con GNSS

Croquis:



Fotografia panoràmica / Fotografía panorámica



DELIMITACIÓ MUNICIPAL
DELIMITACIÓN MUNICIPAL



LÍNIA LÍMIT ENTRE ELS TERMES MUNICIPALS DE LES ALQUERIES I BORRIANA
LÍNEA LÍMITE ENTRE LOS TÉRMINOS MUNICIPALES DE ALQUERIAS DEL NIÑO PERDIDO Y BURRIANA

Nom del molló: M3
Nombre del mojón: M3

Data de visita / Fecha de visita:
04/10/2018

Tipus de punt: Fita verdadera mesurada
Tipo de punto: Mojón verdadero medido



Estat: Replantejat
Estado: Replanteado

X, Y UTM-ETRS89: (m)

X: 747528,15

Y: 4420285,433

Altitud ortomètrica i el·lipsoidal (m)

Altitud ortométrica y elipsoidal (m)

H(orto): 20,970

h(el): 71,290

Tipus de senyal: Clau amb anella

Tipo de señal: Clavo con anilla

Situació / Situación



Descripció d'ubicació: / Descripción de ubicación:

En la vorera que forma la intersecció de C/ Bassero amb C/ Sant Roque en el seu costat sud. Coincident amb marge S. de la regadora de Diego, actualment soterrada, es pot definir el traçat a partir dels registres existents. La zona actualment està urbanitzada.

En la acera que forma la intersección de C/ Bassero con C/ San Roque en su lado sur. Coincidente con margen S. de la regadora de Diego, actualmente soterrada, pudiendo definir el trazado a partir de los registros existentes. La zona actualmente está urbanizada.

Geometria línia a punt anterior: / *Geometría línea al punto anterior:*

Des de la fita M2 en direcció perpendicular al marge S. de la regadora de Don Diego, fins a la seua trobada amb aquest marge, per la qual continua fins a aquesta fita tercera.

Desde el mojón M2 en dirección perpendicular a la margen S. de la regadora de Don Diego, hasta su encuentro con dicha margen, por la cual continúa hasta este mojón tercero.

Comentaris: / *Comentarios:*

Fita original desapareguda. Coordenades obtingudes a partir de la intersecció del costat S de la Regadora de Don Diego amb la línia definida pels ajuntaments quan es va urbanitzar el carrer Sant Roque.

Mojón original desaparecido. Coordenadas obtenidas a partir de la intersección del lado S. de la Regadora de Diego con la línea definida por los ayuntamientos cuando se urbanizó la calle San Roque.

Croquis:



Fotografia panoràmica / Fotografía panorámica



DELIMITACIÓ MUNICIPAL
DELIMITACIÓN MUNICIPAL



LÍNIA LÍMIT ENTRE ELS TERMES MUNICIPALS DE LES ALQUERIES I BORRIANA
LÍNEA LÍMITE ENTRE LOS TÉRMINOS MUNICIPALES DE ALQUERIAS DEL NIÑO PERDIDO Y BURRIANA

Nom del molló: M4
Nombre del mojón: M4

Data de visita / Fecha de visita:
04/10/2018

Tipus de punt: Fita verdadera mesurada
Tipo de punto: Mojón verdadero medido



Estat: Replantejat
Estado: Replanteado

X, Y UTM-ETRS89: (m)

X: 747604,98

Y: 4420423,419

Altitud ortomètrica i el·lipsoidal (m)

Altitud ortomètrica y elipsoidal (m)

H(orto): 21,430

h(el): 71,760

Tipus de senyal: Clau amb anella

Tipo de señal: Clavo con anilla

Situació / Situación



Descripció d'ubicació: / Descripción de ubicación:

En al vorera que forma la intersecció de C/Via amb C/ Sant Roque en el costat Sud-oest enfront de la porta del "Bar el Cantó". Situada al final de la línia de rajoles col·locada pels Ajuntaments per a definir el límit municipal quan es va urbanitzar el carrer.

En al acera que forma la intersecció de C/Via con C/ San Roque en el lado Suroeste frente a la puerta del "Bar el Cantó". Situada al final de la línea de baldosas colocada por los ayuntamientos para definir el límite municipal cuando se urbanizó la calle.

Geometria línia a punt anterior: / Geometría línea al punto anterior:

Recta
Recta

Comentaris: / Comentarios:

Fita original desapareguda. Coordenades obtingudes per replanteig amb GNSS.
Mojón original desaparecido. Coordenadas obtenidas por replanteo con GNSS.

Croquis:



Fotografia panoràmica / Fotografía panorámica



DELIMITACIÓ MUNICIPAL
DELIMITACIÓN MUNICIPAL



LÍNIA LÍMIT ENTRE ELS TERMES MUNICIPALS DE LES ALQUERIES I BORRIANA
LÍNEA LÍMITE ENTRE LOS TÉRMINOS MUNICIPALES DE ALQUERIAS DEL NIÑO PERDIDO Y BURRIANA

Nom del molló: M5
Nombre del mojón: M5

Data de visita / Fecha de visita:
27/09/2018

Tipus de punt: Fita virtual
Tipo de punto: Mojón virtual



Estat: Virtual
Estado: Virtual

X, Y UTM-ETRS89: (m)

X: 748193,38

Y: 4421117,860

Altitud ortomètrica i el·lipsoidal (m)

Altitud ortométrica y elipsoidal (m)

H(orto):

h(el):

Tipus de senyal: Virtual

Tipo de señal: Virtual

Situació / Situación



Descripció d'ubicació: / Descripción de ubicación:

Està situat en la intersecció de l'eix del Camí de la Ratlla (Camino de herradura de la Raya) amb el marge S. del Riu Sec de Betxí (Rio Seco), limitant amb terrenys de labor, en el lloc denominat la Bota.

Está situado en la intersección del eje del "Camí de la Ratlla" (Camino de herradura de la Raya) con la margen S. del "Riu Sec de Betxí" (Rio Seco), lindando con terrenos de labor, en el lugar denominado la Bota.

Geometria línia a punt anterior: / Geometría línea al punto anterior:

Eix del Camí de la Ratlla.
Eje del Camí de la Ratlla.

Comentaris: / Comentarios:

Fita original desapareguda. Coordenades obtingudes per captura gràfica
Mojón original desaparecido. Coordenadas obtenidas de forma gráfica.

Croquis:



Fotografia panoràmica / Fotografía panorámica



DELIMITACIÓ MUNICIPAL
DELIMITACIÓN MUNICIPAL



LÍNIA LÍMIT ENTRE ELS TERMES MUNICIPALS DE LES ALQUERIES I BORRIANA
LÍNEA LÍMITE ENTRE LOS TÉRMINOS MUNICIPALES DE ALQUERIAS DEL NIÑO PERDIDO Y BURRIANA

Nom del molló: M5-AuxICV
Nombre del mojón: M5-AuxICV

Data de visita / Fecha de visita:
28/09/2018

Tipus de punt: Fita auxiliar mesurada
Tipo de punto: Mojón auxiliar medido



Estat: Replantejat
Estado: Replanteado

X, Y UTM-ETRS89: (m)

X: 748195,98

Y: 4421113,909

Altitud ortomètrica i el·lipsoidal (m)

Altitud ortométrica y elipsoidal (m)

H(orto): 21,670

h(el): 71,980

Tipus de senyal: Fita Feno

Tipo de señal: Hito feno

Situació / Situación

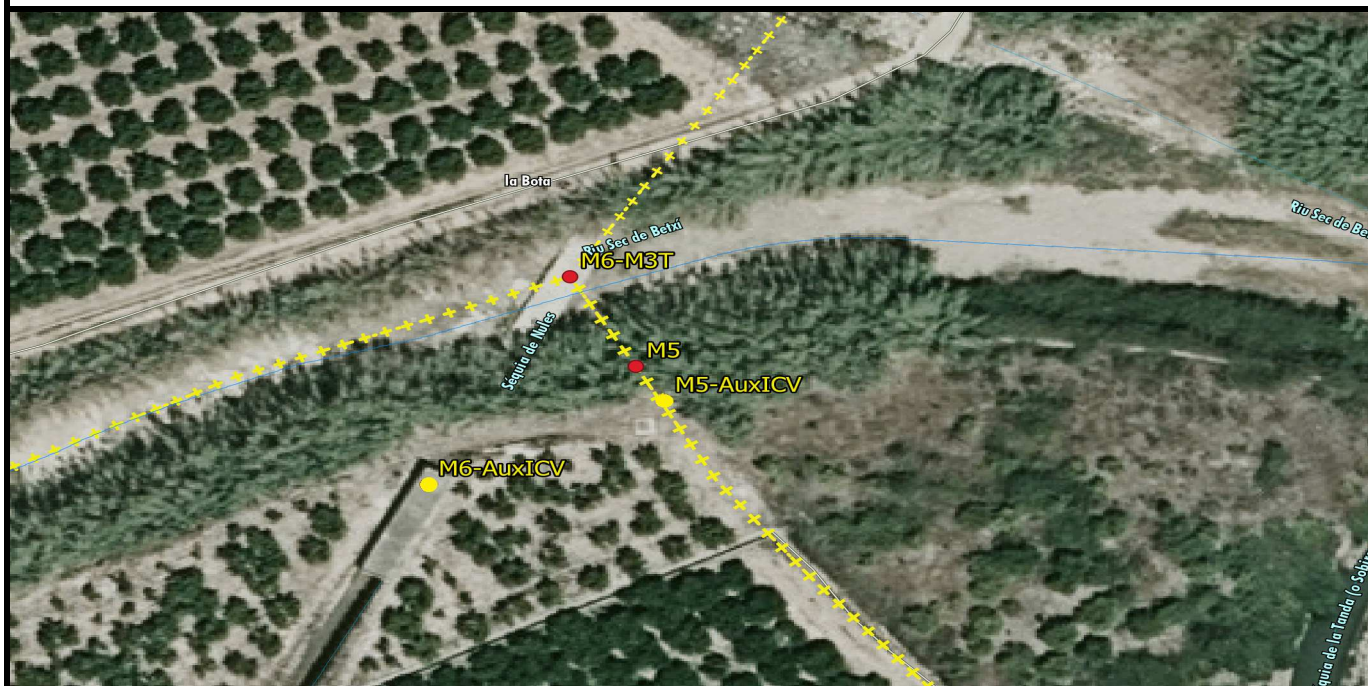

Descripció d'ubicació: / Descripción de ubicación:

En terres de cultiu al costat d'una arqueta de reg, en el lloc denominat la Bota.

En tierras de cultivo junto a una arqueta de riego, en el lugar denominado la Bota.

Comentaris: / Comentarios:

Fita no present en l'acta i col·locada a causa de la inaccessibilitat a la Fita M5.

Mojón no presente en el acta y colocado a causa de la inaccesibilidad al Mojón M5.

Croquis:



Fotografia panoràmica / Fotografía panorámica



DELIMITACIÓ MUNICIPAL
DELIMITACIÓN MUNICIPAL



LÍNIA LÍMIT ENTRE ELS TERMES MUNICIPALS DE LES ALQUERIES I BORRIANA
LÍNEA LÍMITE ENTRE LOS TÉRMINOS MUNICIPALES DE ALQUERIAS DEL NIÑO PERDIDO Y BURRIANA

Nom del molló: M6-M3T
Nombre del mojón: M6-M3T

Data de visita / Fecha de visita:
27/09/2018

Tipus de punt: Fita virtual
Tipo de punto: Mojón virtual

Estat: Virtual
Estado: Virtual

X, Y UTM-ETRS89: (m)

X: 748187,36

Y: 4421128,180

Altitud ortomètrica i el·lipsoidal (m)

Altitud ortomètrica y elipsoidal (m)

H(orto):

h(el):



Tipus de senyal: Virtual

Tipo de señal: Virtual

Situació / Situación

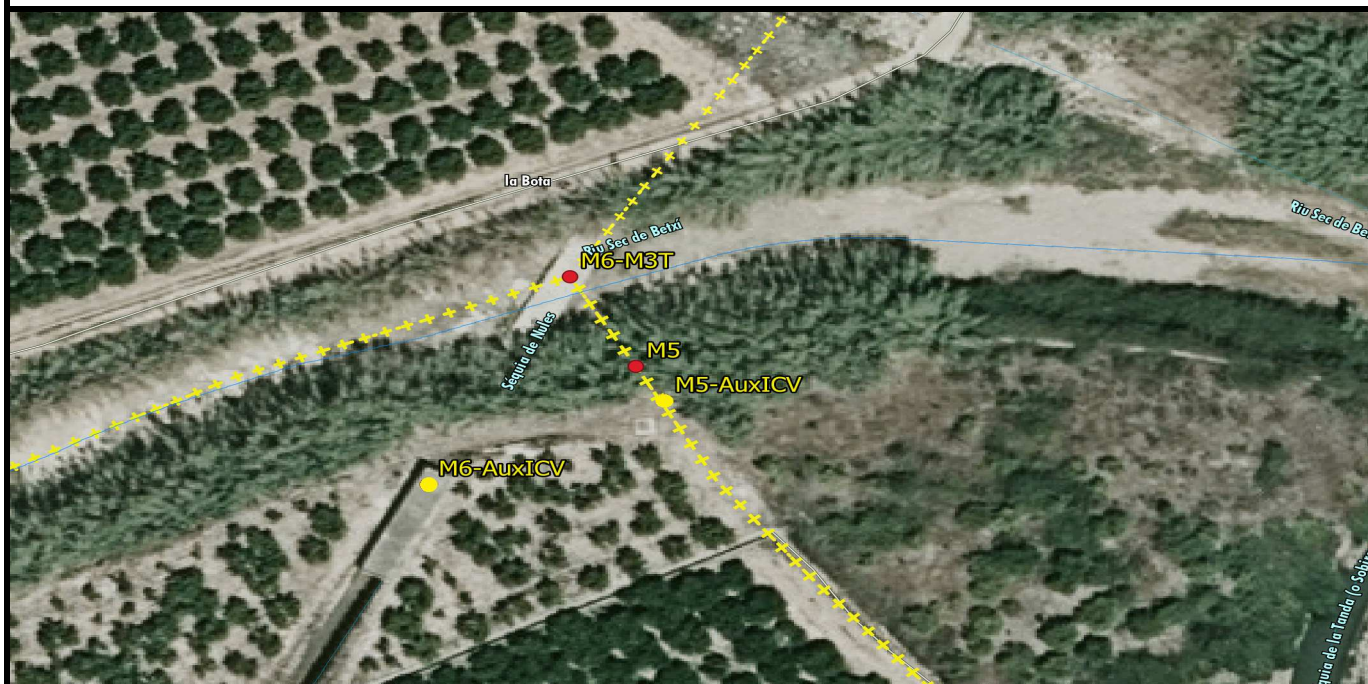

Descripció d'ubicació: / Descripción de ubicación:

El punt d'intersecció de l'eix del Riu Sec de Betxí (Río Seco) i de la prolongació del Camí de la Ratlla (Camino de herradura de la Raya). En el lloc denominat la Bota. Fita comuna als termes de Borriana, Vila-real i les Alqueries.

El punto de intersección del eje del "Riu Sec de Betxi" (Río Seco) y de la prolongación del "Camí de la Ratlla" (Camino de herradura de la Raya). En el lugar denominado la Bota. Mojón común a los términos de Burriana, Vila-real y Alquerías del Niño Perdido.

Geometria línia a punt anterior: / Geometría línea al punto anterior:

Recta
Recta

Comentaris: / Comentarios:

Fita original desapareguda. Coordenades obtingudes per captura gràfica.
Mojón original desaparecido. Coordenadas obtenidas de forma gráfica.

Croquis:



Fotografia panoràmica / Fotografía panorámica

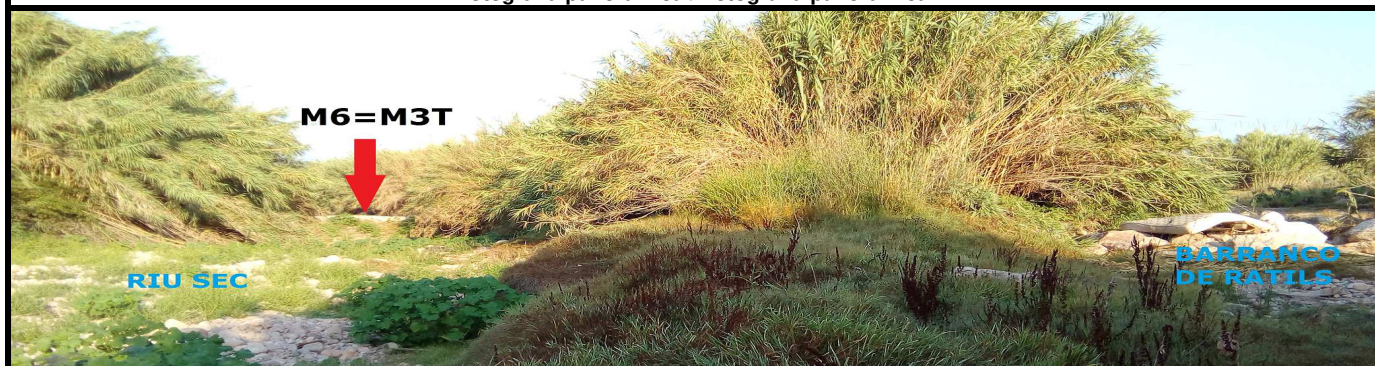

DELIMITACIÓ MUNICIPAL
DELIMITACIÓN MUNICIPAL



LÍNIA LÍMIT ENTRE ELS TERMES MUNICIPALS DE LES ALQUERIES I BORRIANA
LÍNEA LÍMITE ENTRE LOS TÉRMINOS MUNICIPALES DE ALQUERIAS DEL NIÑO PERDIDO Y BURRIANA

Nom del molló: M6-AuxICV
Nombre del mojón: M6-AuxICV

Data de visita / Fecha de visita:
12/11/2018

Tipus de punt: Fita auxiliar mesurada
Tipo de punto: Mojón auxiliar medido



Estat: Replantejat
Estado: Replanteado

X, Y UTM-ETRS89: (m)

X: 748174,38

Y: 4421104,270

Altitud ortomètrica i el·lipsoïdal (m)

Altitud ortométrica y elipsoidal (m)

H(orto): 23,880

h(el): 74,190

Tipus de senyal: Clau amb anella

Tipo de señal: Clavo con anilla

Situació / Situación



Descripció d'ubicació: / Descripción de ubicación:

Situat sobre l'estructura de l'eixida del sífon de la Séquia de Nules, en el lloc denominat la Bota.

Situado sobre la estructura de la salida del sifón de la "Séquia de Nules", en el lugar denominado la Bota.

Comentaris: / Comentarios:

Fita no present en l'acta i col·locada a causa de la inaccessibilitat a la Fita M6-M3T.

Mojón no presente en el acta y colocado a causa de la inaccesibilidad al Mojón

Croquis:



Fotografia panoràmica / Fotografía panorámica

