

**DELIMITACIÓ MUNICIPAL**  
**DELIMITACIÓN MUNICIPAL**



**LÍNIA LÍMIT ENTRE ELS TERMES MUNICIPALS DE BORRIANA I NULES**  
**LÍNEA LÍMITE ENTRE LOS TÉRMINOS MUNICIPALES DE BURRIANA Y NULES**

**Nom del molló:** M1-M3T  
*Nombre del mojón:* M1-M3T

**Data de visita / Fecha de visita:**  
27/11/2019

**Tipus de punt:** Molló verdader  
*Tipo de punto:* Mojón verdadero

**Estat:** Virtual replantejat  
*Estado:* Virtual replanteado

**X, Y UTM-ETRS89: (m)**

**X:** 744807,544

**Y:** 4416871,353

**Altitud ortomètrica i el-lipsoidal (m)**

*Altitud ortomètrica y elipsoidal (m)*

**H(orto):** 16,560

**h(el):** 66,946

**Tipus de senyal:** Virtual

*Tipo de señal:* Virtual



**Situació / Situación**



**Descripció d'ubicació: / Descripción de ubicación:**

Situat al Nord de la plataforma de formigó de la línia fèrria de València a Barcelona al seu pas pel Barranc de Betxí (Barranco de Sant Antoni) en el lloc denominat Cap de Terme. Aquesta fita M3T és comuna als termes municipals de Borriana, Nules i Les Alqueries.

Situado al Norte de la plataforma de hormigón de la línea férrea de Valencia a Barcelona a su paso por el Barranc de Betxí (Barranco de San Antonio) en el lugar denominado Cap de Terme. Este mojón M3T es común a los términos municipales de Burriana, Nules y Les Alqueries.



**Comentaris: / Comentarios:**

Fita virtual replantejada, no senyalitzada.  
Mojón virtual replanteado, no señalizado.

**Croquis:**



**Fotografia panoràmica / Fotografía panorámica**





**DELIMITACIÓ MUNICIPAL**  
**DELIMITACIÓN MUNICIPAL**



**LÍNIA LÍMIT ENTRE ELS TERMES MUNICIPALS DE BORRIANA I NULES**  
**LÍNEA LÍMITE ENTRE LOS TÉRMINOS MUNICIPALES DE BURRIANA Y NULES**

**Nom del molló:** M1-AuxICV  
**Nombre del mojón:** M1-AuxICV

**Data de visita / Fecha de visita:**  
10/07/2019

**Tipus de punt:** Molló AuxICV  
**Tipo de punto:** Mojón AuxICV

**Estat:** Monumentat en bon estat  
**Estado:** Monumentado en buen estado

**X, Y UTM-ETRS89: (m)**

**X:** 744800,023

**Y:** 4416863,420

**Altitud ortomètrica i el-lipsoidal (m)**

*Altitud ortomètrica y elipsoidal (m)*

**H(orto):** 14,730

**h(el):** 65,120

**Tipus de senyal:** Clau amb anella

**Tipo de señal:** Clavo con anilla



**Situació / Situación**

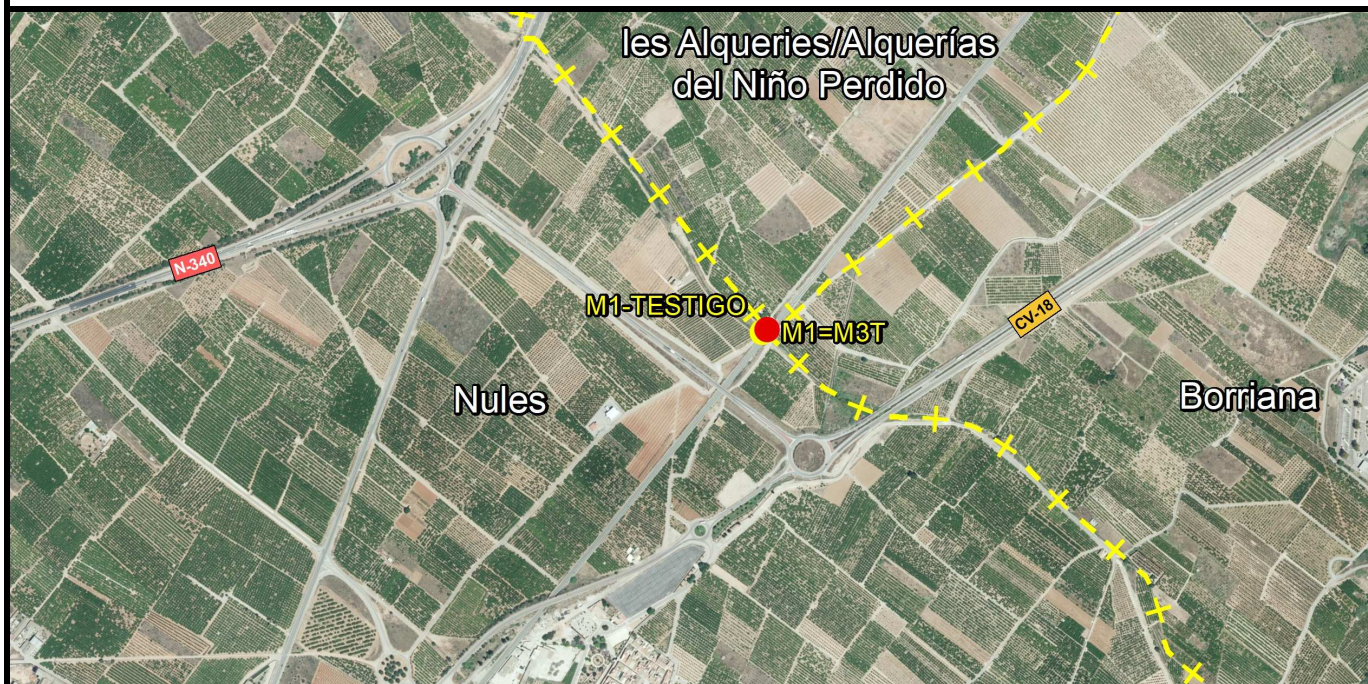

**Descripció d'ubicació: / Descripción de ubicación:**

En l'eix del Barranc de Betxí (Barranco de Sant Antoni), al N.O. de la línia fèrria de València a Barcelona

En el eje del Barranc de Betxí (Barranco de San Antonio), al N.O. de la línea férrea de Valencia a Barcelona



**Comentaris: / Comentarios:**

Clau amb anella groga, encastat en el formigó.

Clavo con anilla amarilla, empotrado en el hormigón.

**Croquis:**

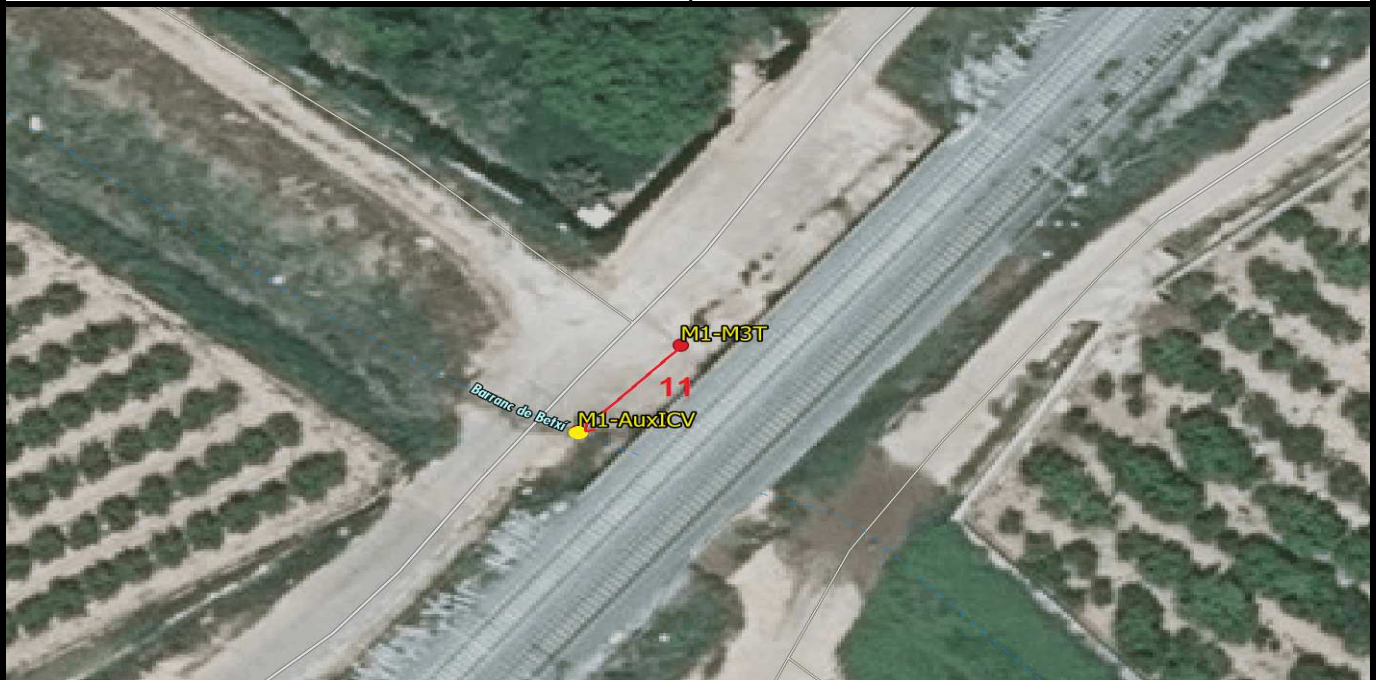

**Fotografia panoràmica / Fotografía panorámica**





**DELIMITACIÓ MUNICIPAL**  
**DELIMITACIÓN MUNICIPAL**



**LÍNIA LÍMIT ENTRE ELS TERMES MUNICIPALS DE BORRIANA I NULES**  
**LÍNEA LÍMITE ENTRE LOS TÉRMINOS MUNICIPALES DE BURRIANA Y NULES**

**Nom del molló:** M2  
**Nombre del mojón:** M2

**Data de visita / Fecha de visita:**  
27/11/2019

**Tipus de punt:** Molló verdader  
**Tipo de punto:** Mojón verdadero

**Estat:** Virtual replantejat  
**Estado:** Virtual replanteado

**X, Y UTM-ETRS89: (m)**

**X:** 745867,201

**Y:** 4415999,054

**Altitud ortomètrica i el·lipsoidal (m)**

*Altitud ortomètrica y elipsoidal (m)*

**H(orto):** 6,656

**h(el):** 56,995

**Tipus de senyal:** Virtual

**Tipo de señal:** Virtual



**Situació / Situación**



**Descripció d'ubicació: / Descripción de ubicación:**

Es va reconèixer com a tal la intersecció de l'eix de les aigües de l'antiga Séquia de l'Alcúdia (Acequia de Alcudia) amb la normal baixada a aquest eix des de la fita testimoni. Es troba en el límit de la parcel·la amb referència cadastral 12082A01400001 (Polígono 14. Parcel·la 1 de Nules - Castelló)

*Se reconoció como tal la intersección del eje de las aguas de la antigua Séquia de l'Alcúdia (Acequia de Alcudia) con la normal bajada a este eje desde el mojón testigo. Se encuentra en el límite de la parcela con referencia catastral 12082A01400001 (Polígono 14. Parcela 1 de Nules - Castellón)*



**Geometria línia a punt anterior:** / *Geometría línea al punto anterior:*

La línia de terme reconeguda entre aquesta fita i l'anterior, va des de la primera fita descrita per la normal baixada a l'eix de les aigües corrents del Barranc de Betxí fins a la seua intersecció amb aquest eix, segueix després per ell, fins al punt d'intersecció d'aquest eix amb el de l'antiga Séquia d'Alcúdia, continua per aquest segon eix fins al punt d'intersecció d'aquest eix de la Séquia d'Alcúdia amb la normal baixada a ell des de la segona fita.

*La línea de término reconocida entre este mojón y el anterior, va desde el primer mojón descrito por la normal bajada al eje de las aguas corrientes del Barranc de Betxí hasta su intersección con este eje, sigue después por él, hasta el punto de intersección de este eje con el de la antigua Acequia de Alcudia, continua por este segundo eje hasta el punto de intersección de este eje de la Acequia de Alcudia con la normal bajada a él desde el segundo mojón.*

**Comentaris:** / *Comentarios:*

Fita virtual replantejada, no senyalitzada.

*Mojón virtual replanteado, no señalado.*

**Croquis:**

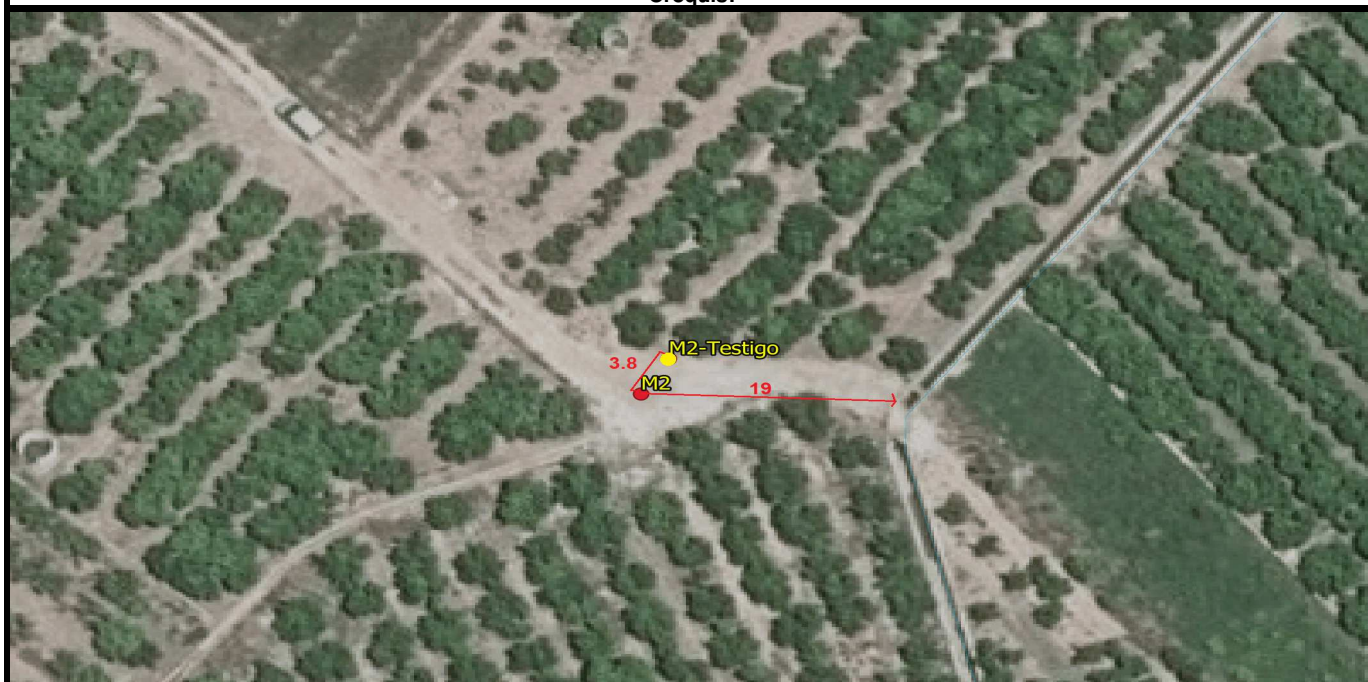

**Fotografia panoràmica / Fotografía panorámica**





**DELIMITACIÓ MUNICIPAL**  
**DELIMITACIÓN MUNICIPAL**



**LÍNIA LÍMIT ENTRE ELS TERMES MUNICIPALS DE BORRIANA I NULES**  
**LÍNEA LÍMITE ENTRE LOS TÉRMINOS MUNICIPALES DE BURRIANA Y NULES**

**Nom del molló:** M2-Testimoni  
**Nombre del mojón:** M2-Testigo

**Data de visita / Fecha de visita:**  
27/11/2019

**Tipus de punt:** Molló testimoni  
**Tipo de punto:** Mojón testigo

**Estat:** Senyal replantejat  
**Estado:** Señal replanteada

**X, Y UTM-ETRS89: (m)**

**X:** 745869,246

**Y:** 4416002,330

**Altitud ortomètrica i el·lipsoidal (m)**

*Altitud ortomètrica y elipsoidal (m)*

**H(orto):** 6,610

**h(el):** 56,949

**Tipus de senyal:** Fita Feno groc

**Tipo de señal:** Hito Feno amarillo



**Situació / Situación**



**Descripció d'ubicació: / Descripción de ubicación:**

Es troba en la Partida de l'Alcúdia (Alcudia) en el marge esquerre de l'antiga Séquia de l'Alcúdia (Acequia de Alcudia) en terra de tarongers de la parcel·la amb referència cadastral 12032A02900180 (Polígono 29. Parcel·la 180 de Borriana - Castelló)

Se halla en la Partida de l'Alcúdia (Alcudia) en la margen izquierda de la antigua Séquia de l'Alcúdia (Acequia de Alcudia) en tierra de naranjos de la parcela con referencia catastral 12032A02900180 (Polígono 29. Parcela 180 de Burriana - Castellón)



**Comentaris:** / *Comentarios:*

S'ha replantejat i senyalitzat amb un Fita Feno de color groc.  
*Se ha replanteado y señalado con un Hito Feno de color amarillo.*

**Croquis:**

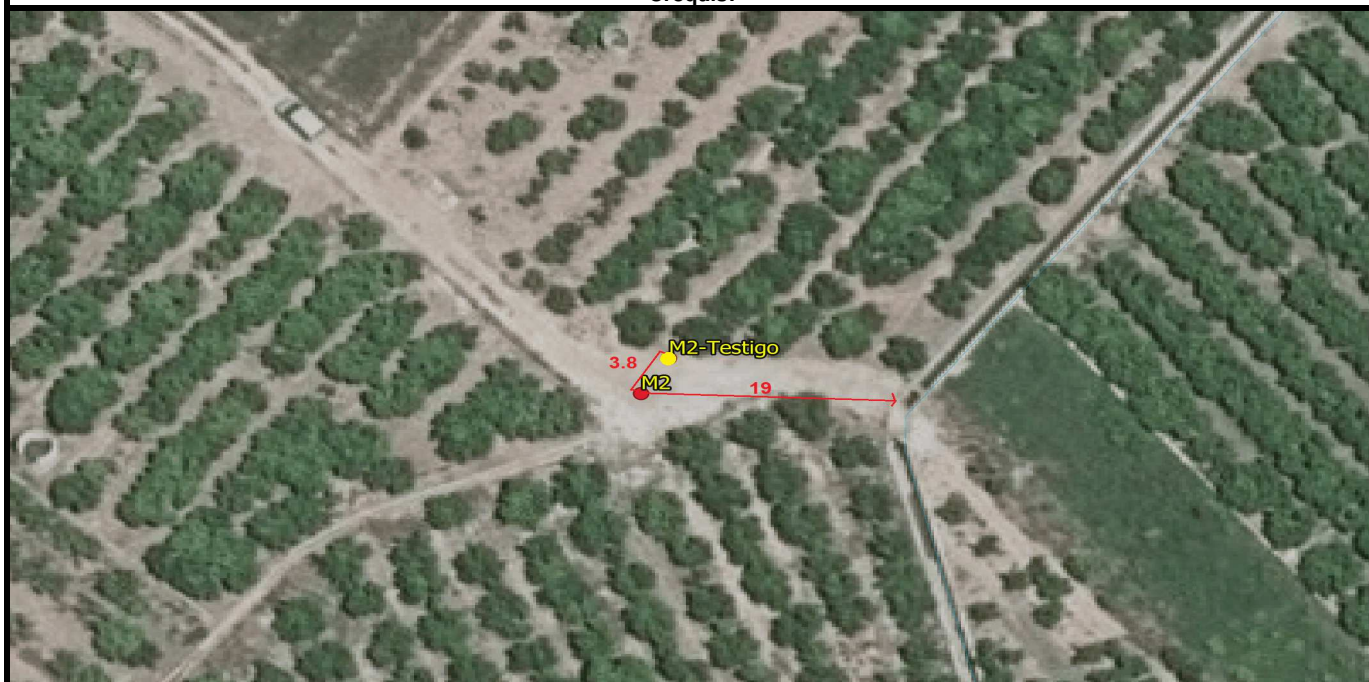

**Fotografia panoràmica / Fotografía panorámica**





**DELIMITACIÓ MUNICIPAL**  
**DELIMITACIÓN MUNICIPAL**



**LÍNIA LÍMIT ENTRE ELS TERMES MUNICIPALS DE BORRIANA I NULES**  
**LÍNEA LÍMITE ENTRE LOS TÉRMINOS MUNICIPALES DE BURRIANA Y NULES**

**Nom del molló:** M3  
**Nombre del mojón:** M3

**Data de visita / Fecha de visita:**  
27/11/2019

**Tipus de punt:** Molló verdader  
**Tipo de punto:** Mojón verdadero

**Estat:** Virtual replantejat  
**Estado:** Virtual replanteado

**X, Y UTM-ETRS89: (m)**

**X:** 746008,534

**Y:** 4415829,743

**Altitud ortomètrica i el·lipsoidal (m)**

*Altitud ortomètrica y elipsoidal (m)*

**H(orto):** 5,382

**h(el):** 55,715

**Tipus de senyal:** Virtual

**Tipo de señal:** Virtual



**Situació / Situación**

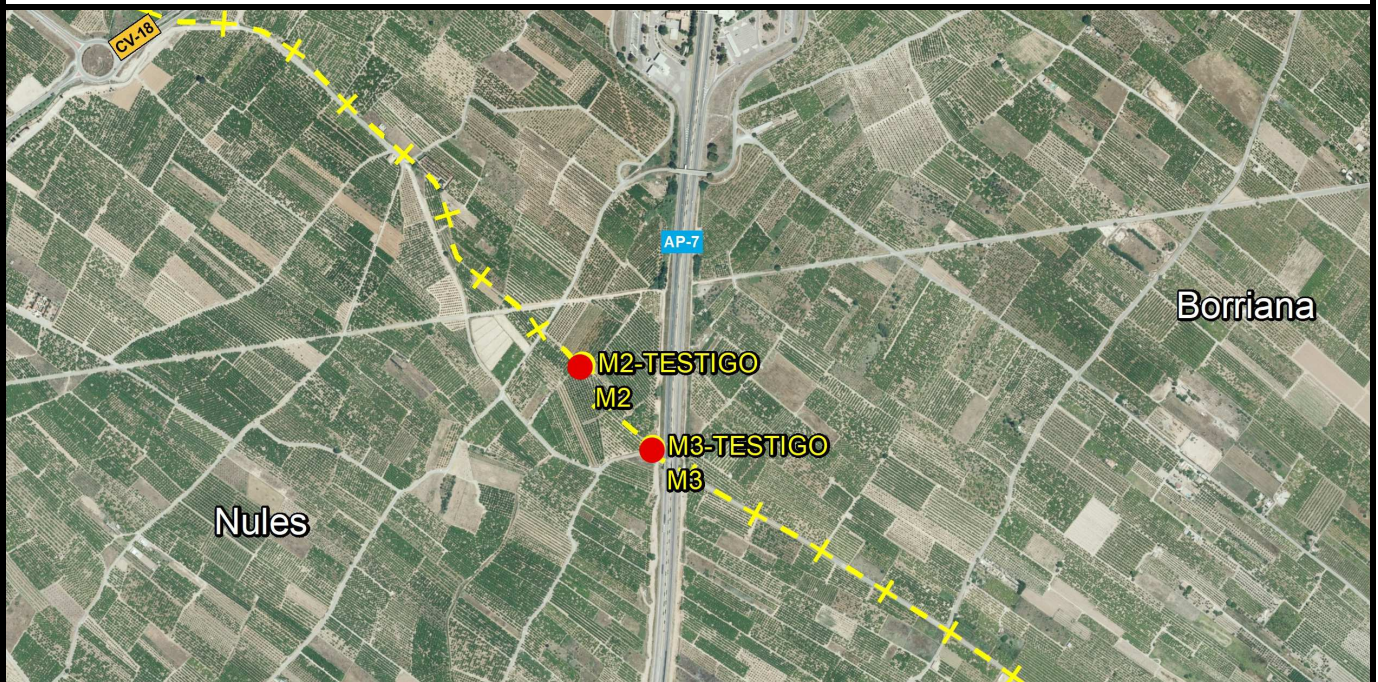

**Descripció d'ubicació: / Descripción de ubicación:**

Es troba en la Partida de l'Alcúdia (Alcudia), a un metre del marge N. de l'antic Camí de la Ratlla de Borriana (Camino de la Raya), sobre una xicoteta esplanada de formigó que dona accés a la parcel·la amb referència cadastral 12082A01400003 (Polígono 14. Parcel·la 3 de Nules - Castelló)

Se halla en la Partida de l'Alcúdia (Alcudia), a un metro de la margen N. del antiguo Camí de la Ratlla de Borriana (Camino de la Raya), sobre una pequeña explanada de hormigón que da acceso a la parcela con referencia catastral 12082A01400003 (Polígono 14. Parcela 3 de Nules - Castellón)



**Geometria línia a punt anterior:** / *Geometría línea al punto anterior:*

La línia de terme reconeguda entre les fites segona i tercera, parteix de la primera d'aquestes, per la normal baixada des d'ella a l'eix de les aigües de la Séquia anomenada de la Ratlla fins a la seua trobada amb aquest eix, i segueix aigües avall fins a la seua intersecció amb la normal baixada a aquest eix des de la tercera fita, finalment, per aquesta normal segueix fins a la tercera fita.

*La línea de término reconocida entre los mojones segundo y tercero, parte del primero de estos, por la normal bajada desde él al eje de las aguas de la Acequia llamada de la Raya hasta su encuentro con este eje, y sigue aguas abajo hasta su intersección con la normal bajada a este eje desde el tercer mojón, siguiendo por último por dicha normal hasta el tercer mojón.*

**Comentaris:** / *Comentarios:*

Fita virtual replantejada, no senyalitzada.

Mojón virtual replanteado, no señalizado.

**Croquis:**

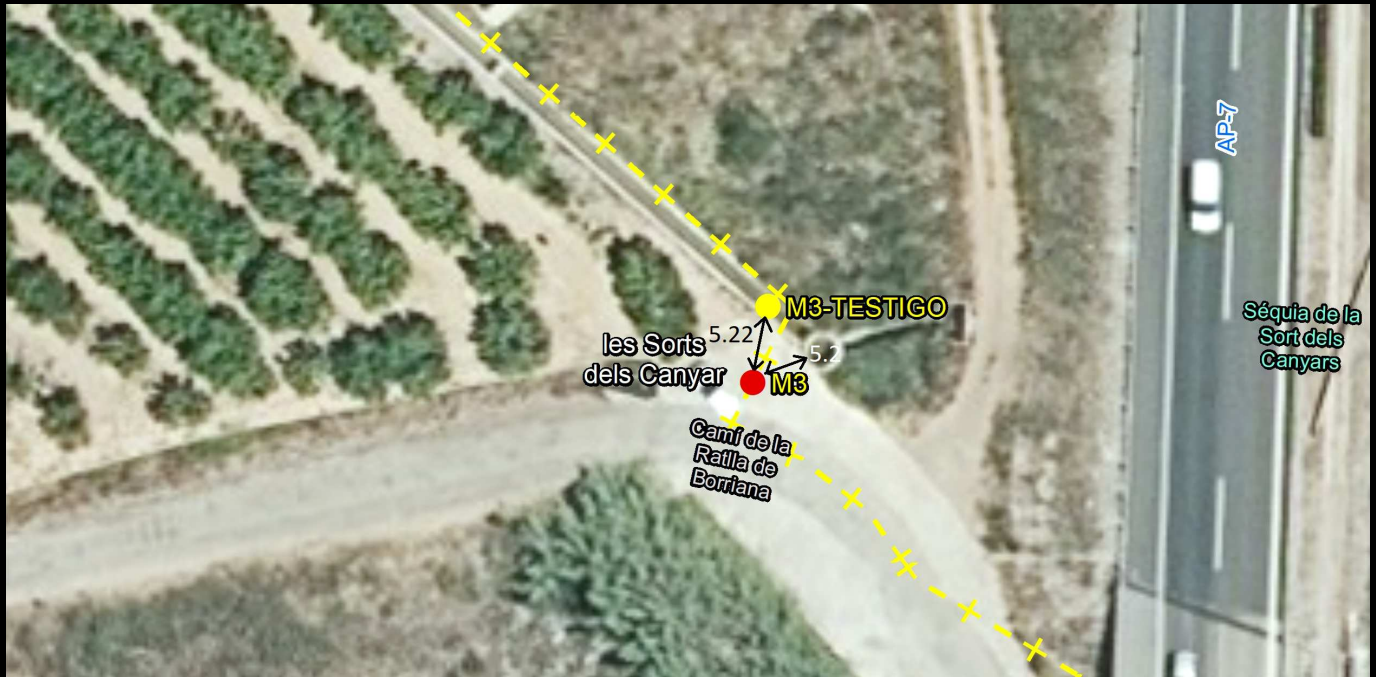

**Fotografia panoràmica / Fotografía panorámica**





**DELIMITACIÓ MUNICIPAL**  
**DELIMITACIÓN MUNICIPAL**



**LÍNIA LÍMIT ENTRE ELS TERMES MUNICIPALS DE BORRIANA I NULES**  
**LÍNEA LÍMITE ENTRE LOS TÉRMINOS MUNICIPALES DE BURRIANA Y NULES**

**Nom del molló:** M3-AuxICV  
**Nombre del mojón:** M3-AuxICV

**Data de visita / Fecha de visita:**  
27/11/2019

**Tipus de punt:** Molló AuxICV  
**Tipo de punto:** Mojón AuxICV

**Estat:** Senyal replantejat  
**Estado:** Señal replanteada

**X, Y UTM-ETRS89: (m)**

**X:** 746009,554

**Y:** 4415834,867

**Altitud ortomètrica i el·lipsoidal (m)**

*Altitud ortomètrica y elipsoidal (m)*

**H(orto):** 5,562

**h(el):** 55,895

**Tipus de senyal:** Fita Feno groc

**Tipo de señal:** Hito Feno amarillo



**Situació / Situación**

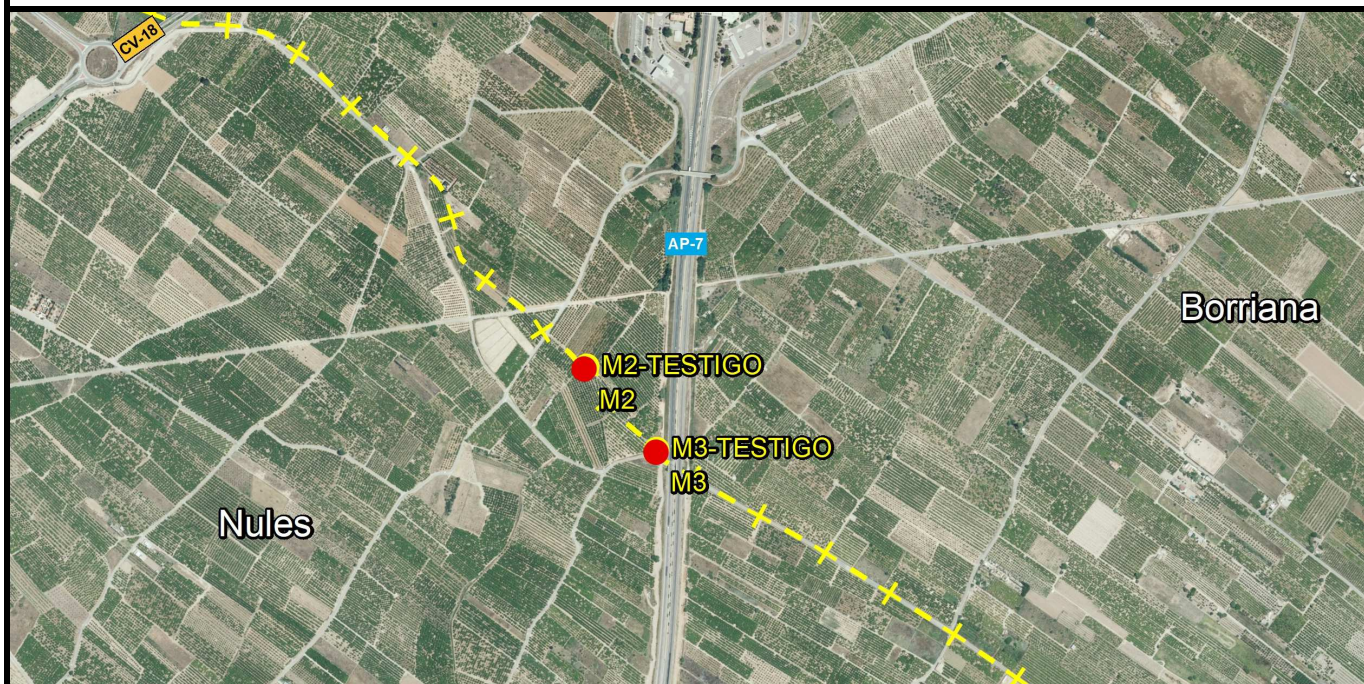

**Descripció d'ubicació: / Descripción de ubicación:**

Es troba en la Partida de l'Alcúdia (Alcudia), al costat de la Séquia de la Ratlla (Acequia de la Raya), en límit de terra de tarongers de la parcel·la amb referència cadastral 12082A01400003 (Polígono 14. Parcel·la 3 de Nules - Castelló)

Se halla en la Partida de l'Alcúdia (Alcudia), junto a la Séquia de la Ratlla (Acequia de la Raya), en límite de tierra de naranjos de la parcela con referencia catastral 12082A01400003 (Polígono 14. Parcela 3 de Nules - Castellón)



**Comentaris: / Comentarios:**

S'ha replantejat i senyalitzat amb un Fita Feno de color groc.  
Se ha replanteado y señalizado con un Hito Feno de color amarillo.

**Croquis:**

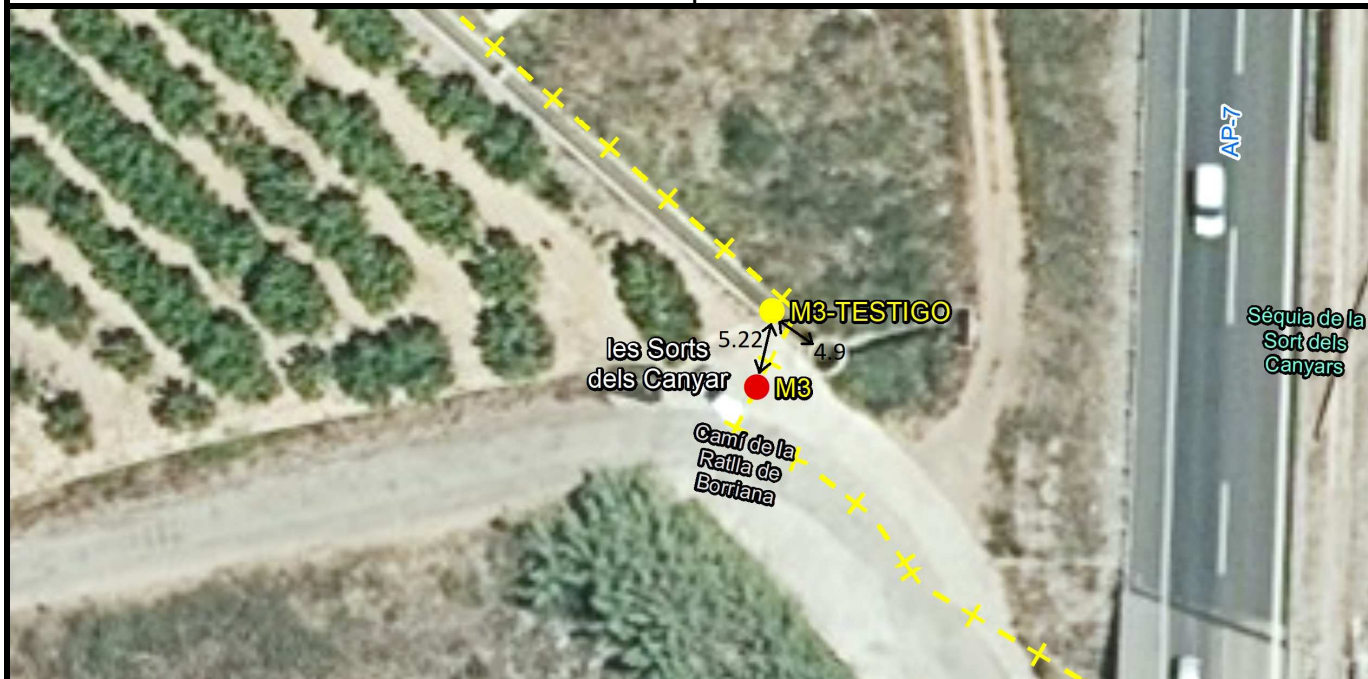

**Fotografia panoràmica / Fotografía panorámica**





**DELIMITACIÓ MUNICIPAL**  
**DELIMITACIÓN MUNICIPAL**



**LÍNIA LÍMIT ENTRE ELS TERMES MUNICIPALS DE BORRIANA I NULES**  
**LÍNEA LÍMITE ENTRE LOS TÉRMINOS MUNICIPALES DE BURRIANA Y NULES**

**Nom del molló:** M4  
**Nombre del mojón:** M4

**Data de visita / Fecha de visita:**  
27/11/2019

**Tipus de punt:** Molló verdader  
**Tipo de punto:** Mojón verdadero

**Estat:** Virtual replantejat  
**Estado:** Virtual replanteado

**X, Y UTM-ETRS89: (m)**

**X:** 748291,237

**Y:** 4414275,393

**Altitud ortomètrica i el-lipsoidal (m)**

*Altitud ortomètrica y elipsoidal (m)*

**H(orto):** 2,535

**h(el):** 52,776

**Tipus de senyal:** Virtual

**Tipo de señal:** Virtual



**Situació / Situación**



**Descripció d'ubicació: / Descripción de ubicación:**

Es va reconèixer com a tal el punt d'intersecció de l'eix del Camí de la Ratlla de Borriana (Camino de la Raya) amb la normal baixada a aquest eix des de la fita testimoni.

*Se reconoció como tal el punto de intersección del eje del Camí de la Ratlla de Borriana (Camino de la Raya) con la normal bajada a dicho eje desde el mojón testigo.*



**Geometria línia a punt anterior:** / *Geometría línea al punto anterior:*

La línia de terme reconeguda entre les fites tercera i quarta va per la normal a l'eix del Camí de la Ratlla traçada des de la tercera fita, segueix per l'eix d'aquest Camí fins a la seua intersecció amb la normal baixada a aquest eix des de la quarta fita auxiliar.

*La línea de término reconocida entre los mojones tercero y cuarto va por la normal al eje del Camino de la Raya trazada desde el tercer mojón, sigue por el eje de dicho Camino hasta su intersección con la normal bajada a dicho eje desde el cuarto mojón auxiliar.*

**Comentaris:** / *Comentarios:*

Fita virtual replantejada, no senyalitzada. Punt de l'eix del camí en la perpendicular a la fita M4-Testimoni.

*Mojón virtual replanteado, no señalado. Punto del eje del camino en la perpendicular al mojón M4-Testigo.*

**Croquis:**



**Fotografia panoràmica / Fotografía panorámica**





**DELIMITACIÓ MUNICIPAL**  
**DELIMITACIÓN MUNICIPAL**



**LÍNIA LÍMIT ENTRE ELS TERMES MUNICIPALS DE BORRIANA I NULES**  
**LÍNEA LÍMITE ENTRE LOS TÉRMINOS MUNICIPALES DE BURRIANA Y NULES**

**Nom del molló:** M4-Testimoni  
**Nombre del mojón:** M4-Testigo

**Data de visita / Fecha de visita:**  
27/11/2019

**Tipus de punt:** Molló testimoni  
**Tipo de punto:** Mojón testigo

**Estat:** Senyal replantejat  
**Estado:** Señal replanteada

**X, Y UTM-ETRS89: (m)**

**X:** 748290,007

**Y:** 4414272,261

**Altitud ortomètrica i el-lipsoidal (m)**

*Altitud ortomètrica y elipsoidal (m)*

**H(orto):** 2,585

**h(el):** 52,826

**Tipus de senyal:** Fita Feno groc

**Tipo de señal:** Hito Feno amarillo



**Situació / Situación**



**Descripció d'ubicació: / Descripción de ubicación:**

Està situat en el marge SO. del Camí de la Ratlla de Borriana (Camino de la Raya) en el lloc anomenat Fontfria, on el camí acaba i desemboca a la Platja del Rajolí .

*Está situado en la margen SO. del Camí de la Ratlla de Borriana (Camino de la Raya) en el sitio llamado Fontfria, donde el camino termina y desemboca en la Platja del Rajolí.*



**Comentaris: / Comentarios:**

S'ha replantejat i senyalitzat amb un Fita Feno de color groc.

Se ha replanteado y señalado con un Hito Feno de color amarillo.

**Croquis:**



**Fotografia panoràmica / Fotografía panorámica**





**DELIMITACIÓ MUNICIPAL**  
**DELIMITACIÓN MUNICIPAL**



**LÍNIA LÍMIT ENTRE ELS TERMES MUNICIPALS DE BORRIANA I NULES**  
**LÍNEA LÍMITE ENTRE LOS TÉRMINOS MUNICIPALES DE BURRIANA Y NULES**

**Nom del molló:** M5-M2T  
**Nombre del mojón:** M5-M2T

**Data de visita / Fecha de visita:**  
10/07/2019

**Tipus de punt:** Molló verdader  
**Tipo de punto:** Mojón verdadero

**Estat:** Virtual no accessible  
**Estado:** Virtual no accesible

**X, Y UTM-ETRS89: (m)**

**X:** 748400,690

**Y:** 4414199,790

**Altitud ortomètrica i el-lipsoidal (m)**

*Altitud ortométrica y elipsoidal (m)*

**H(orto): 0,000**

**h(el): 0,000**

**Tipus de senyal:** Virtual

**Tipo de señal:** Virtual



**Situació / Situación**



**Descripció d'ubicació: / Descripción de ubicación:**

Originalment "Es va reconèixer com a tal el punt de trobada de l'eix del Camí de la Ratlla de Borriana (Camino de la Raya) amb la línia d'aigües mitjanes de la Mar Mediterrània", es troba en l'actualitat a uns 80 metres de la línia de costa mar endins, per la qual cosa és impossible la seua senyalització. Aquesta fita és comuna als termes municipals de Borriana i Nules.

Originalmente "Se reconoció como tal el punto de encuentro del eje del Camí de la Ratlla de Borriana (Camino de la Raya) con la línea de aguas medias del Mar Mediterráneo", se encuentra en la actualidad a unos 80 metros de la línea de costa mar adentro, por lo que es imposible su señalización. Este mojón es común a los términos municipales de Burriana y Nules.



**Geometria línia a punt anterior: / Geometría línea al punto anterior:**

La línia de terme reconeguda entre aquesta fita i l'anterior descrita va des de la fita quarta per l'eix del Camí de la Ratlla fins a la cinquena fita.

La línia de término reconocida entre este mojón y el anterior descrito va desde el mojón cuarto por el eje del Camino de la Raya hasta el quinto mojón.

**Comentaris: / Comentarios:**

Situat dins de la Mar Mediterrània

Ubicado dentro del Mar Mediterráneo

**Croquis:**



**Fotografia panoràmica / Fotografía panorámica**



**DELIMITACIÓ MUNICIPAL**  
**DELIMITACIÓN MUNICIPAL**



**LÍNIA LÍMIT ENTRE ELS TERMES MUNICIPALS DE BORRIANA I NULES**  
**LÍNEA LÍMITE ENTRE LOS TÉRMINOS MUNICIPALES DE BURRIANA Y NULES**

**Nom del molló:** M5-AuxCV  
**Nombre del mojón:** M5-AuxICV

**Data de visita / Fecha de visita:**  
27/11/2019

**Tipus de punt:** Molló AuxICV  
**Tipo de punto:** Mojón AuxICV

**Estat:** Senyal replantejat  
**Estado:** Señal replanteada

**X, Y UTM-ETRS89: (m)**

**X:** 748328,027

**Y:** 4414249,792

**Altitud ortomètrica i el-lipsoidal (m)**

*Altitud ortomètrica y elipsoidal (m)*

**H(orto):** 2,748

**h(el):** 52,987

**Tipus de senyal:** Clau amb anella groga

**Tipo de señal:** Clavo con anilla amarillo

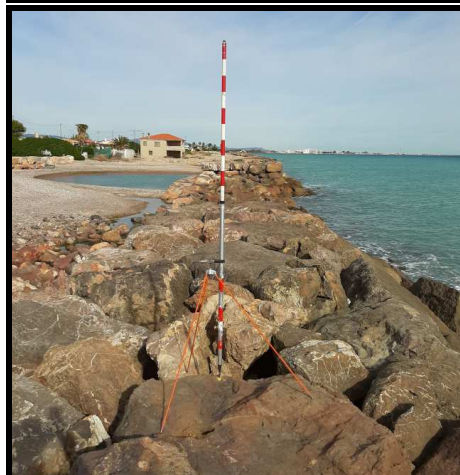

**Situació / Situación**



**Descripció d'ubicació: / Descripción de ubicación:**

Es troba situat en la línia teòrica que formen les fites M4 i M5, sobre una escullera de pedra en la línia de costa.

Se encuentra situado en la línea teórica que forman los mojones M4 y M5, sobre una escullera de piedra en la línea de costa.



**Comentaris: / Comentarios:**

S'ha replantejat i senyalitzat amb un clau d'acer encastat en la roca.  
Se ha replanteado y señalado con un clavo de acero empotrado en la roca.

**Croquis:**



**Fotografia panoràmica / Fotografía panorámica**

