

DELIMITACIÓ MUNICIPAL
DELIMITACIÓN MUNICIPAL



LÍNIA LÍMIT ENTRE ELS TERMES MUNICIPALS DE DÉNIA I ELS POBLETS
LÍNEA LÍMITE ENTRE LOS TÉRMINOS MUNICIPALES DE DÉNIA Y ELS POBLETS

Nom del molló: M1-M3T
Nombre del mojón: M1-M3T

Data de visita / Fecha de visita:
29/11/2019

Tipus de punt: Molló verdader
Tipo de punto: Mojón verdadero

Estat: Senyal replantejada
Estado: Señal replanteada

X, Y UTM-ETRS89: (m)

X: 760700,18

Y: 4305843,10

Altitud ortomètrica i el·lipsoïdal (m)

Altitud ortomètrica y elipsoidal (m)

H(orto): 3,48

h(el): 52,86

Tipus de senyal: Fita Feno roig

Tipo de señal: Hito Feno rojo



Situació / Situación

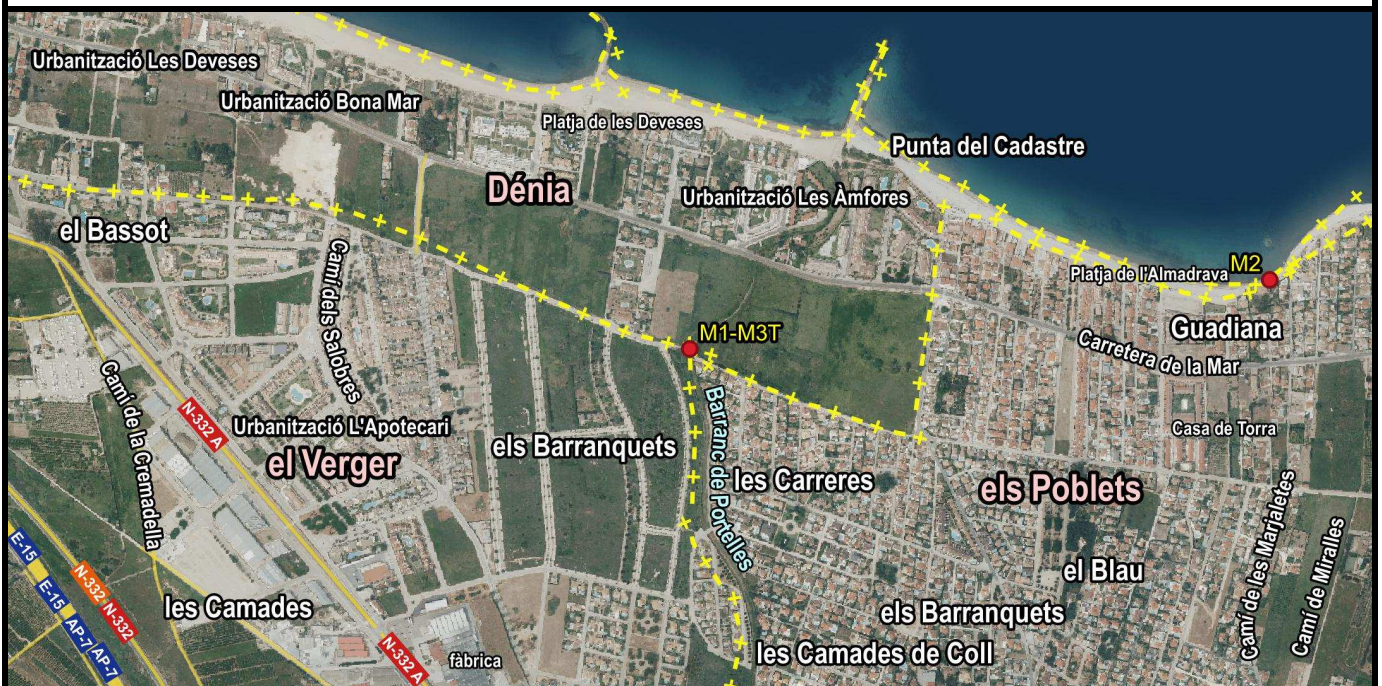

Descripció d'ubicació: / Descripción de ubicación:

Localitzat en el Camí de Gandia a Dénia (abans camí de El Verger a Dénia), en la parcel·la amb referència cadastral 0560116BD4006S0001HE, on es troba amb el marge dret del Barranc de Portelles aigües avall. Aquesta fita és comuna als termes municipals del Verger, Dénia i els Poblets.

Localizado en el Camí de Gandía a Dénia (antes camino de El Verger a Dénia), en la parcela con referencia catastral 0560116BD4006S0001HE, donde interseca con la margen derecha del Barranc de Portelles aguas abajo. Este mojón es común a los términos municipales de El Verger, Denia y els Poblets.

Comentaris: / *Comentarios:*

Fita replantejada per haver desaparegut la fita original. Cota presa en el punt central superior de la fita feno.
Mojón replanteado por haber desaparecido el mojón original. Cota tomada en el punto central superior del hito feno.

Croquis:

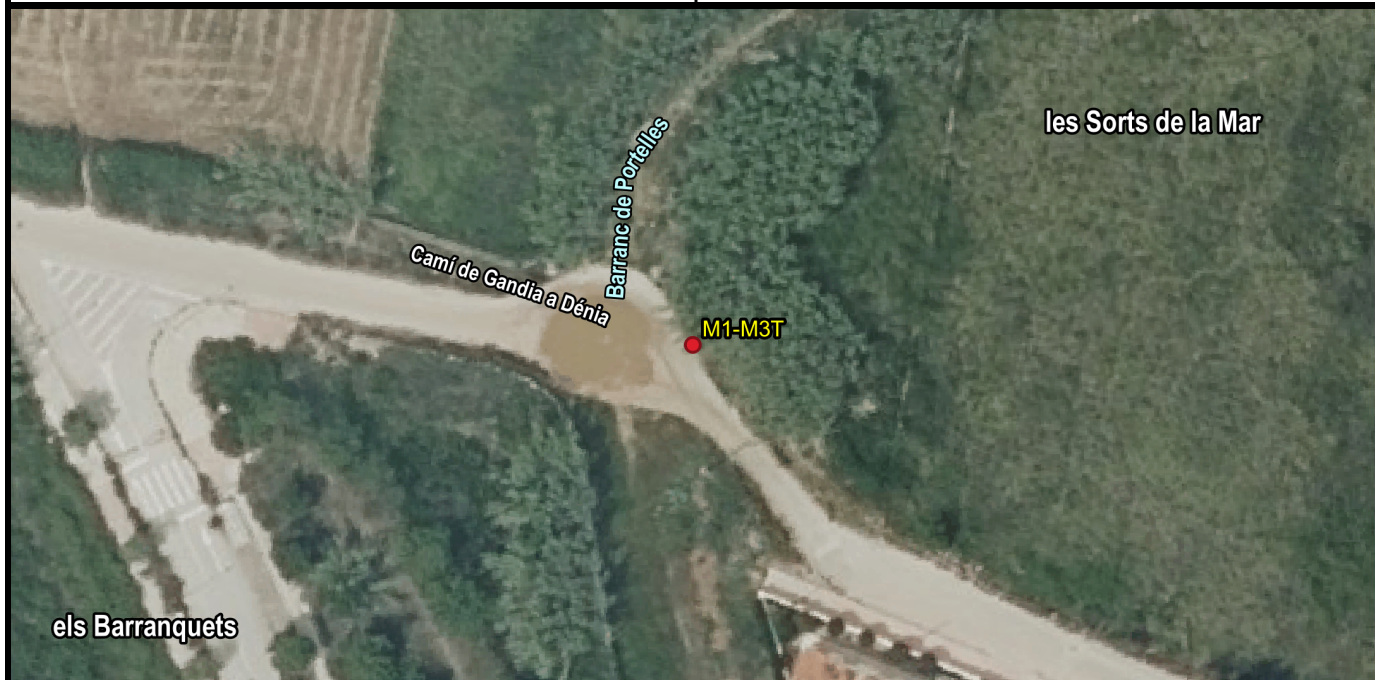

Fotografia panoràmica / Fotografía panorámica



DELIMITACIÓ MUNICIPAL
DELIMITACIÓN MUNICIPAL



LÍNIA LÍMIT ENTRE ELS TERMES MUNICIPALS DE DÉNIA I ELS POBLETS
LÍNEA LÍMITE ENTRE LOS TÉRMINOS MUNICIPALES DE DÉNIA Y ELS POBLETS

Nom del molló: M2
Nombre del mojón: M2

Data de visita / Fecha de visita:
29/11/2019

Tipus de punt: Molló verdader
Tipo de punto: Mojón verdadero

Estat: Senyal replantejada
Estado: Señal replanteada

X, Y UTM-ETRS89: (m)

X: 761866,03

Y: 4305982,19

Altitud ortomètrica i el·lipsoidal (m)

Altitud ortomètrica y elipsoidal (m)

H(orto): 2,46

h(el): 51,81

Tipus de senyal: Clau C4 hacer, cap semiesfèric i volandera roja
Tipo de señal: Clavo C4 acero, cabeza semiesférica y arandela roja



Situació / Situación



Descripció d'ubicació: / Descripción de ubicación:

Situat en la partida "Les Sorts de la Mar", junt a la Platja de la Guadiana. El clau ha sigut replantejat en les roques existents per a separar la platja del carrer "Partida Platja Almadrava Carrer 1-D" (abans "Camino del Mar"), enfront d'una xicoteta construcció amb coberta plana de formigó, que forma part del "Xalet de Roque", que és la parcel·la cadastral localitzada en Ptda. Platja Almadrava CL-01D 74, amb referència cadastral 1460802BD4016S0001SU.

Situado en la partida "Les Sorts de la Mar", junto la Platja de la Guadiana. El clavo ha sido replanteado en las rocas existentes para separar la playa de la calle "Partida Platja Almadrava Carrer 1-D" (antes "Camino del Mar"), frente a una pequeña construcción con cubierta plana de hormigón, que forma parte del "Xalet de Roque", que es la parcela catastral localizada en Ptda. Platja Almadrava CL-01D 74, con referencia catastral 1460802BD4016S0001SU.

Geometria línia a punt anterior: / *Geometría línea al punto anterior:*

La línia límit reconeguda entre aquesta fita i la primera, parteix de la primera fita pel marge esquerre del camí de Gandia a Dénia fins a la seua intersecció amb el marge esquerre del carrer "Partit Platja Almadrava Carrer 1-D" (abans "Camino del Mar"), continuant per aquest marge esquerre, fins a la segona fita.

La línea límite reconocida entre este mojón y el primero, parte de dicho primer mojón por la margen izquierda del camino de Gandía a Denia hasta su intersección con la margen izquierda de la calle "Partida Platja Almadrava Carrer 1-D" (antes "Camino del Mar"), continuando por dicha margen izquierda, hasta el segundo mojón.

Comentaris: / *Comentarios:*

Replantejat sobre una roca en el marge nord del camí. Cota presa al cap del clau.

Replanteado sobre una roca en la margen norte del camino. Cota tomada en la cabeza del clavo.

Croquis:



Fotografia panoràmica / Fotografía panorámica



DELIMITACIÓ MUNICIPAL
DELIMITACIÓN MUNICIPAL



LÍNIA LÍMIT ENTRE ELS TERMES MUNICIPALS DE DÉNIA I ELS POBLETS
LÍNEA LÍMITE ENTRE LOS TÉRMINOS MUNICIPALES DE DÉNIA Y ELS POBLETS

Nom del molló: M3
Nombre del mojón: M3

Data de visita / Fecha de visita:
28/09/2019

Tipus de punt: Molló verdader
Tipo de punto: Mojón verdadero

Estat: Virtual no accessible
Estado: Virtual no accesible

X, Y UTM-ETRS89: (m)

X: 762122,08

Y: 4306133,96

Altitud ortomètrica i el·lipsoïdal (m)

Altitud ortomètrica y elipsoidal (m)

H(orto):

h(el):

Tipus de senyal: Virtual

Tipo de señal: Virtual



Situació / Situación

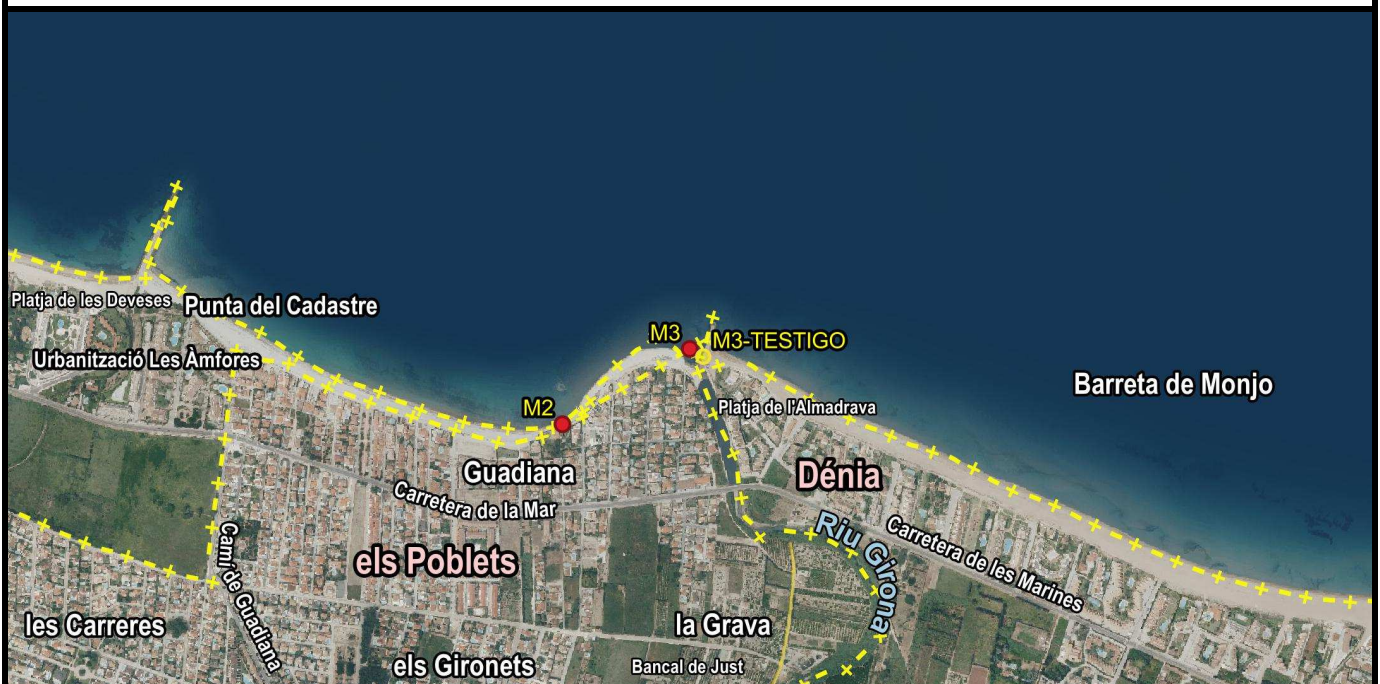

Descripció d'ubicació: / Descripción de ubicación:

Situat en Punta de l'Almadrava, en el punt de desembocadura de l'eix del Riu Girona en el Mar Mediterrani.

Situado en Punta de l'Almadrava, en el punto de desembocadura del eje del Riu Girona en el Mar Mediterrani.

Geometria línia a punt anterior: / *Geometría línea al punto anterior:*

La línia de terme reconeguda entre aquesta fita i la segona, és l'alineació recta que passa les fites
La línea de término reconocida entre este mojón y el segundo, es la alineación recta que pasa por ambos.

Comentaris: / *Comentarios:*

Fita virtual la localització de la qual ha sigut contrastada amb l'ortofoto del vol americà AMS Sèrie B de 1956, i amb el catastró georreferenciat.
Mojón virtual cuya localización ha sido contrastada con la ortofoto del vuelo americano AMS Serie B de 1956, y con el catastrón georreferenciado.

Croquis:



Fotografia panoràmica / Fotografía panorámica



DELIMITACIÓ MUNICIPAL
DELIMITACIÓN MUNICIPAL



LÍNIA LÍMIT ENTRE ELS TERMES MUNICIPALS DE DÉNIA I ELS POBLETS
LÍNEA LÍMITE ENTRE LOS TÉRMINOS MUNICIPALES DE DÉNIA Y ELS POBLETS

Nom del molló: M3-AuxICV
Nombre del mojón: M3-AuxICV

Data de visita / Fecha de visita:
29/11/2019

Tipus de punt: Molló testimoni
Tipo de punto: AuxICV

Estat: Senyal replantejada
Estado: Señal replanteada

X, Y UTM-ETRS89: (m)

X: 762149,13

Y: 4306118,38

Altitud ortomètrica i el·lipsoïdal (m)

Altitud ortomètrica y elipsoidal (m)

H(orto): 2,20

h(el): 51,54

Tipus de senyal: Clau C4 acer i volandera groga

Tipo de señal: Clavo C4 acero y arandela amarilla



Situació / Situación

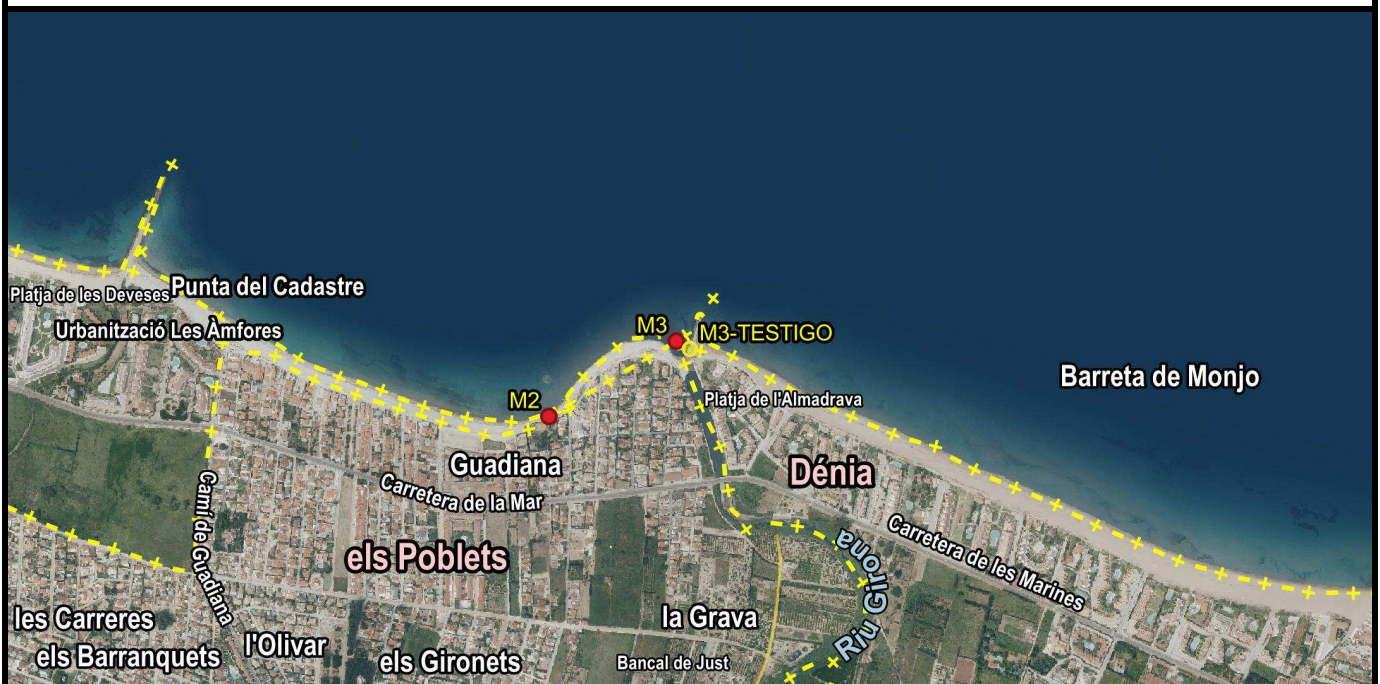

Descripció d'ubicació: / Descripción de ubicación:

Situat en la Platja de l'Almadrava, en el marge Est de la desembocadura del Riu Girona, en una roca plana, que és la penúltima abans de l'inici de l'espigó. Es troba al final del Carrer Llac Huron, des de la qual s'accedeix en línia recta.

Situado en la Platja de l'Almadrava, en la margen Este de la desembocadura del Riu Girona, en una roca plana, que es la penúltima antes del inicio del espigón. Se encuentra al final de la Calle Llac Huron, desde la que se accede en línea recta.

Comentaris: / *Comentarios:*

Ha sigut replantejat a 31,21m de distància de la fita virtual M3. Cota presa al cap del clau.

Ha sido replanteado a 31,21m de distancia del mojón virtual M3. Cota tomada en la cabeza del clavo.

Croquis:



Fotografia panoràmica / Fotografía panorámica



DELIMITACIÓ MUNICIPAL
DELIMITACIÓN MUNICIPAL



LÍNIA LÍMIT ENTRE ELS TERMES MUNICIPALS DE DÉNIA I ELS POBLETS
LÍNEA LÍMITE ENTRE LOS TÉRMINOS MUNICIPALES DE DÉNIA Y ELS POBLETS

Nom del molló: M4
Nombre del mojón: M4

Data de visita / Fecha de visita:
29/11/2019

Tipus de punt: Molló verdader
Tipo de punto: Mojón verdadero

Estat: Virtual replantejat
Estado: Virtual replanteado

X, Y UTM-ETRS89: (m)

X: 762824,21

Y: 4305245,75

Altitud ortomètrica i el·lipsoidal (m)

Altitud ortomètrica y elipsoidal (m)

H(orto): 6,34

h(el): 55,69

Tipus de senyal: Virtual

Tipo de señal: Virtual



Situació / Situación



Descripció d'ubicació: / *Descripción de ubicación:*

Situat en la intersecció de l'eix del Camí de Gandia a Dénia amb l'eix del Camí del Clot (abans Camino del Estañón).

Situado en la intersección del eje del Camí de Gandia a Dénia con el eje del Camí del Clot (antes Camino del Estañón).

Geometria línia a punt anterior: / *Geometría línea al punto anterior:*

La línia límit reconeguda entre aquesta fita i la tercera, va per l'eix de les aigües del riu Girona fins a la seua intersecció amb l'eix del camí de Gandia a Dénia, continuant per aquest eix fins a la fita quarta.

La línea límite reconocida entre este mojón y el tercero, va por el eje de las aguas del río Girona hasta su intersección con el eje del camino de Gandía a Denia, continuando por este eje hasta el mojón cuarto.

Comentaris: / *Comentarios:*

Fita virtual en la intersecció dels camins asfaltats. S'ha mesurat la cota sobre l'asfalt.

Mojón virtual en la intersección de los caminos asfaltados. Se ha medido la cota sobre el asfalto.

Croquis:



Fotografia panoràmica / Fotografía panorámica



DELIMITACIÓ MUNICIPAL
DELIMITACIÓN MUNICIPAL



LÍNIA LÍMIT ENTRE ELS TERMES MUNICIPALS DE DÉNIA I ELS POBLETS
LÍNEA LÍMITE ENTRE LOS TÉRMINOS MUNICIPALES DE DÉNIA Y ELS POBLETS

Nom del molló: M4-AuxICV
Nombre del mojón: M4-AuxICV

Data de visita / Fecha de visita:
29/11/2019

Tipus de punt: Molló testimoni
Tipo de punto: AuxICV

Estat: Senyal replantejada
Estado: Señal replanteada

X, Y UTM-ETRS89: (m)

X: 762826,69

Y: 4305249,15

Altitud ortomètrica i el·lipsoidal (m)

Altitud ortomètrica y elipsoidal (m)

H(orto): 6,42

h(el): 55,76

Tipus de senyal: Clau C4 acer i volandera groga

Tipo de señal: Clavo C4 acero y arandela amarilla



Situació / Situación



Descripció d'ubicació: / Descripción de ubicación:

Situat en el límit nord del Camí de Gandia a Dénia, al costat del mur exterior de la parcel·la amb referència cadastral 2354003BD4025S en la Urbanització Les Marines, coincidint amb la prolongació de l'eix del Camí del Clot.

Situado en el linde norte del Camí de Gandía a Dénia, junto al muro exterior de la parcela con referencia catastral 2354003BD4025S en la Urbanización Les Marines, coincidiendo con la prolongación del eje del Camí del Clot.

Comentaris: / *Comentarios:*

Se situa davant de diversos senyals de trànsit. El clau es troba a 4,21m de la fita virtual M4. Cota presa al cap del clau.
Se ubica delante de varias señales de tráfico. El clavo se encuentra a 4,21m del mojón virtual M4. Cota tomada en la cabeza del clavo.

Croquis:



Fotografia panoràmica / *Fotografía panorámica*



DELIMITACIÓ MUNICIPAL
DELIMITACIÓN MUNICIPAL



LÍNIA LÍMIT ENTRE ELS TERMES MUNICIPALS DE DÉNIA I ELS POBLETS
LÍNEA LÍMITE ENTRE LOS TÉRMINOS MUNICIPALES DE DÉNIA Y ELS POBLETS

Nom del molló: M5
Nombre del mojón: M5

Data de visita / Fecha de visita:
29/11/2019

Tipus de punt: Molló verdader
Tipo de punto: Mojón verdadero

Estat: Senyal replantejada
Estado: Señal replanteada

X, Y UTM-ETRS89: (m)

X: 762709,50

Y: 4304218,91

Altitud ortomètrica i el·lipsoidal (m)

Altitud ortométrica y elipsoidal (m)

H(orto): 11,31

h(el): 60,69

Tipus de senyal: Clau C4 hacer, cap semiesfèric i volandera roja
Tipo de señal: Clavo C4 acero, cabeza semiesférica y arandela roja



Situació / Situación

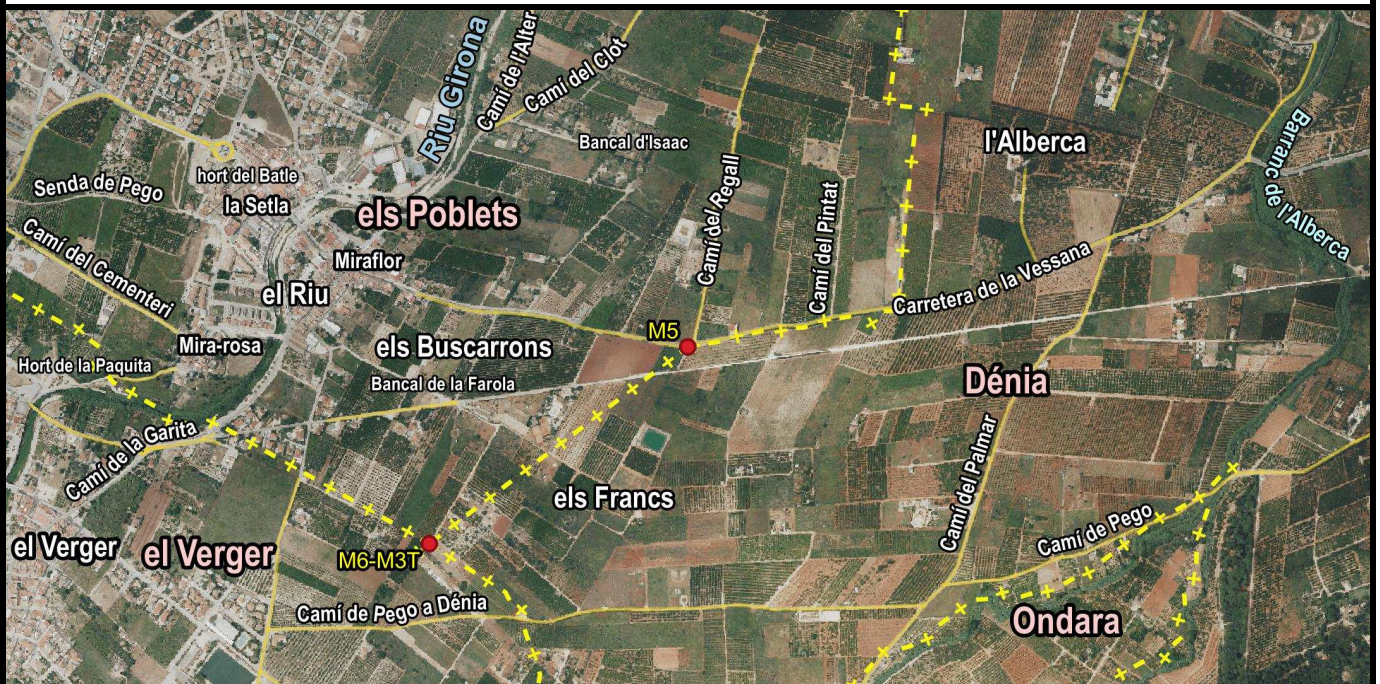

Descripció d'ubicació: / Descripción de ubicación:

Situat en el lloc denominat "Els Buscarrons", en el voral situat en la part sud de la Carretera CV-723 "Carretera de la Vessana" (segons acta en el marge dret del camí de Mirafior a Dénia, en llinda de terres de vinyes). Es troba localitzat al costat de l'entrada del camí privat tancat amb una cadena, pertanyent a la parcel·la amb referència cadastral 03063A024003460000SD.

Situado en el sitio denominado "Els Buscarrons", en el arcén situado en la parte sur de la Carretera CV-723 "Carretera de la Vessana" (según acta en la margen derecha del camino de Mirafior a Dénia, en linde de tierras de viñas). Se encuentra localizado junto a la entrada del camino privado cerrado con una cadena, perteneciente a la parcela con referencia catastral 03063A024003460000SD.

Geometria línia a punt anterior: / *Geometría línea al punto anterior:*

La línia límit reconeguda entre aquesta fita i la quarta fita, va per l'eix del camí de Gandía a Dénia fins a una distància de tres-cents noranta-huit metres i des d'aquest punt travessa en direcció sud diversos terrenys fins a arribar a la llinda a l'altura de la Caseta de Pintats, segueix 60m la llinda cap a l'est i a continuació segueix cap al sud per la llinda de terrenys fins a trobar el marge dret de la Carretera de la Vessana (segons acta camí de Mirafior a Dénia), continuant per aquest marge fins a la cinquena fita.

La línea límite reconocida entre este mojón y el cuarto, va por el eje del camino de Gandía a Denia hasta una distancia de trescientos noventa y ocho metros y desde este punto atraviesa en dirección sur varios terrenos hasta llegar al linde a la altura de la Caseta de Pintats, sigue 60m el linde hacia el este y a continuación sigue hacia el sur por el linde de terrenos hasta encontrar el margen derecha de la Carretera de la Vessana (según acta camino de Mirafior a Dénia), continuando por esta margen hasta el quinto mojón.

Comentaris: / *Comentarios:*

Fita replantejada mitjançant clau en el voral de la carretera. Es troba en la prolongació cap al nord de la tanca pertanyent a la parcel·la amb referència cadastral 03126A004001240000HL en la seua fita Est, fins a creuar amb la carretera CV-723. Cota presa al cap del clau.

Mojón replanteado mediante clavo en el arcén de la carretera. Se encuentra en la prolongación hacia el norte de la valla perteneciente a la parcela con referencia catastral 03126A004001240000HL en su lindero Este, hasta intersectar con la carretera CV-723. Cota tomada en la cabeza del clavo.

Croquis:



Fotografia panoràmica / Fotografía panorámica



DELIMITACIÓ MUNICIPAL
DELIMITACIÓN MUNICIPAL



LÍNIA LÍMIT ENTRE ELS TERMES MUNICIPALS DE DÉNIA I ELS POBLETS
LÍNEA LÍMITE ENTRE LOS TÉRMINOS MUNICIPALES DE DÉNIA Y ELS POBLETS

Nom del molló: M6-M3T
Nombre del mojón: M6-M3T

Data de visita / Fecha de visita:
21/09/2019

Tipus de punt: Molló verdader
Tipo de punto: Mojón verdadero

Estat: Monumentat en bon estat
Estado: Monumentado en buen estado

X, Y UTM-ETRS89: (m)

X: 762189,81

Y: 4303822,24

Altitud ortomètrica i el·lipsoidal (m)

Altitud ortométrica y elipsoidal (m)

H(orto): 16,17

h(el): 65,57

Tipus de senyal: Molló de calç i cant recobert amb argamassa

Tipo de señal: Mojón de cal y canto recubierto con argamasa



Situació / Situación



Descripció d'ubicació: / Descripción de ubicación:

Situat en lloc denominat "Els Francs". Es troba al costat d'una arqueta de reg construïda amb posterioritat a la fita, on s'arriba per un camí. La fita està localitzada en la llinda entre les parcel·les cadastrals 03126A004002600000HO dels Poblets, i 03138A003001060000YA del Verger. Aquesta fita és comuna als termes municipals del Verger, Dénia i els Poblets.

Situado en sitio denominado "Els Francs". Se encuentra junto a una arqueta de riego construida con posterioridad al mojón, a donde se llega por un camino. El mojón está localizado en el lindero entre las parcelas catastrales 03126A004002600000HO de Els Poblets, y 03138A003001060000YA de el Verger. Este mojón es común a los términos municipales de el Verger, Dénia y els Poblets.

Geometria línia a punt anterior: / *Geometría línea al punto anterior:*

La línia límit reconeguda entre aquesta fita i la cinquena, és l'alineació recta que passa per les dues fites.

La línea límite reconocida entre este mojón y el quinto, es la alineación recta que pasa por los dos mojones.

Comentaris: / *Comentarios:*

Es troba en bon estat, pel manteniment rebut després d'haver-li adossat l'arqueta de reg. És un munt de pedres amb argamassa. De manera semicircular en haver-li sigut adossada l'arqueta, i pla en la seua part més alta, té una base de 1m de circumferència aproximadament, i de 1,25m d'altura. Cota presa en la base de la fita.

Se encuentra en buen estado, por el mantenimiento recibido tras haberle adosado la arqueta riego. Es un montón de piedras con argamasa. De forma semicircular al haberle sido adosada la arqueta, y plano en su parte más alta, tiene una base de 1m de circunferencia aproximadamente, y de 1,25m de altura. Cota tomada en la base del mojón.

Croquis:

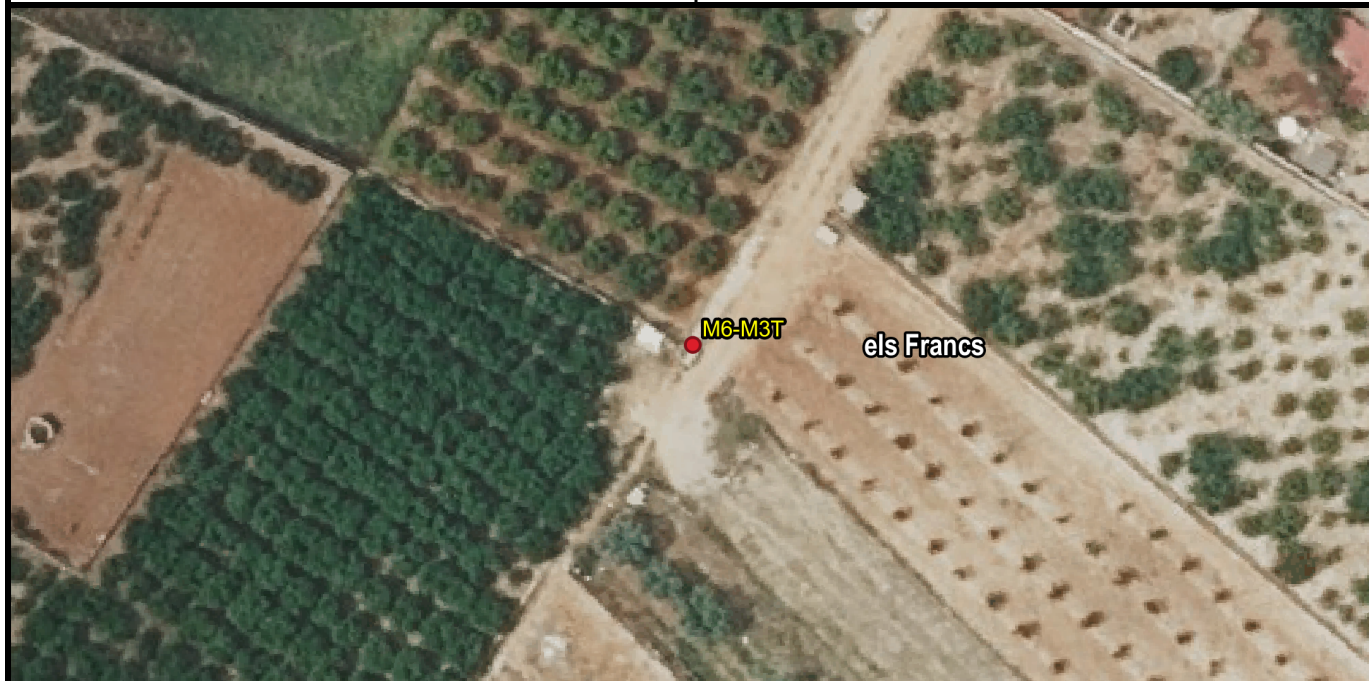

Fotografia panoràmica / Fotografía panorámica

