

DELIMITACIÓ MUNICIPAL
DELIMITACIÓN MUNICIPAL



LÍNIA LÍMIT ENTRE ELS TERMES MUNICIPALS DE DÉNIA I PEDREGUER
LÍNEA LÍMITE ENTRE LOS TÉRMINOS MUNICIPALES DE DÉNIA Y PEDREGUER

Nom del molló: M1-M3T
Nombre del mojón: M1-M3T

Data de visita / Fecha de visita:
31/10/2019

Tipus de punt: Molló verdader
Tipo de punto: Mojón verdadero

Estat: Senyal replantejat
Estado: Señal replanteada

X, Y UTM-ETRS89: (m)

X: 766873,510

Y: 4298355,808

Altitud ortomètrica i el·lipsoidal (m)

Altitud ortométrica y elipsoidal (m)

H(orto): 82,450

h(el): 131,900

Tipus de senyal: Clau i volandera
Tipo de señal: Clavo y arandela



Situació / Situación

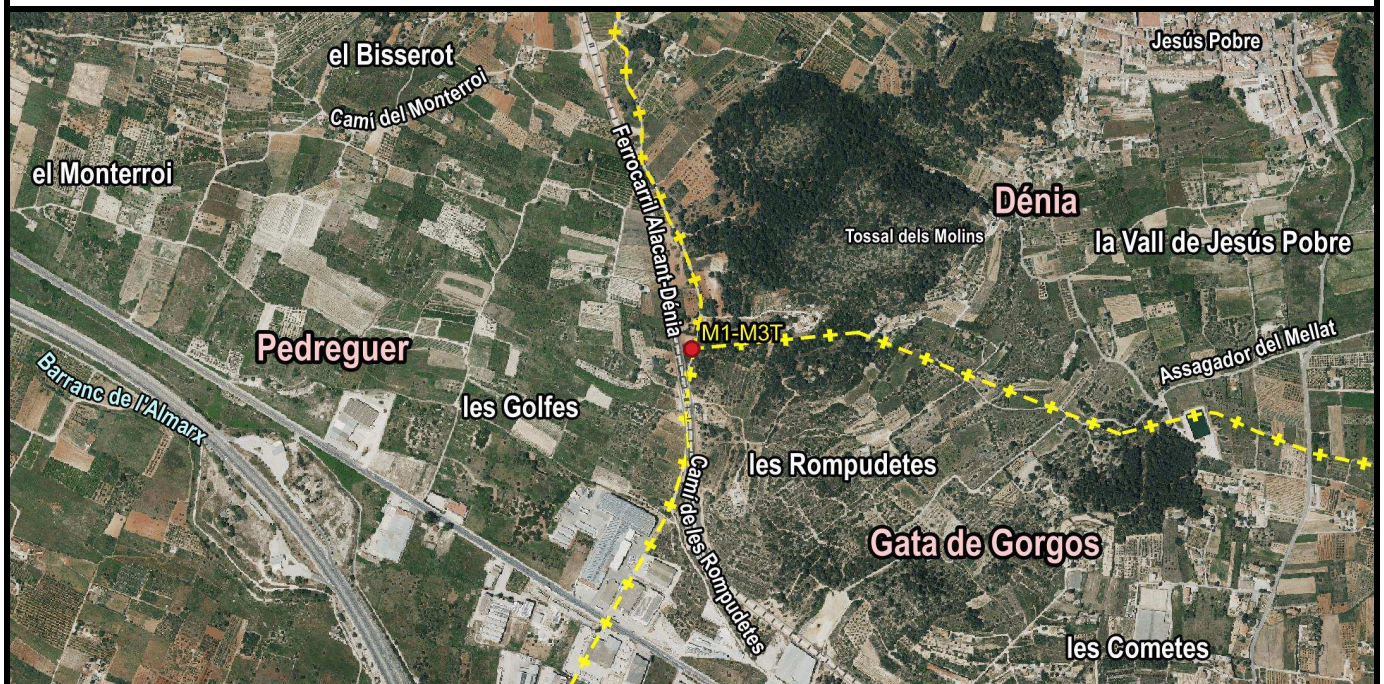

Descripció d'ubicació: / Descripción de ubicación:

Fita situada en el marge esquerre del camí veïnal de Gata a Dénia, situat en la parcel·la 146 del polígon 9 del terme municipal de Pedreguer, en la partida de les Rompudetets. Aquesta fita és comuna als termes municipals de Pedreguer, Dénia i Gata de Gorgos.

Mojón ubicado en la margen izquierda del camino vecinal de Gata a Dénia, sito en la parcela 146 del polígono 9 del término municipal de Pedreguer, en la partida de les Rompudetets. Este mojón es común a los términos municipales de Pedreguer, Dénia y Gata de Gorgos.

Comentaris: / *Comentarios:*

Fita replantejada i marcada amb clau acerat sobre roca. En el marge esquerre del camí.
Mojón replanteado y marcado con clavo acerado sobre roca. En la margen izquierda del camino.

Croquis:



Fotografia panoràmica / Fotografía panorámica



DELIMITACIÓ MUNICIPAL
DELIMITACIÓN MUNICIPAL



LÍNIA LÍMIT ENTRE ELS TERMES MUNICIPALS DE DÉNIA I PEDREGUER
LÍNEA LÍMITE ENTRE LOS TÉRMINOS MUNICIPALES DE DÉNIA Y PEDREGUER

Nom del molló: M2-M3T
Nombre del mojón: M2-M3T

Data de visita / Fecha de visita:
31/10/2019

Tipus de punt: Molló verdader
Tipo de punto: Mojón verdadero

Estat: Virtual accessible
Estado: Virtual accesible

X, Y UTM-ETRS89: (m)

X: 763353,151

Y: 4301092,956

Altitud ortomètrica i el·lipsoidal (m)

Altitud ortomètrica y elipsoidal (m)

H(orto): 32,780

h(el): 82,240

Tipus de senyal: Virtual

Tipo de señal: Virtual



Situació / Situación

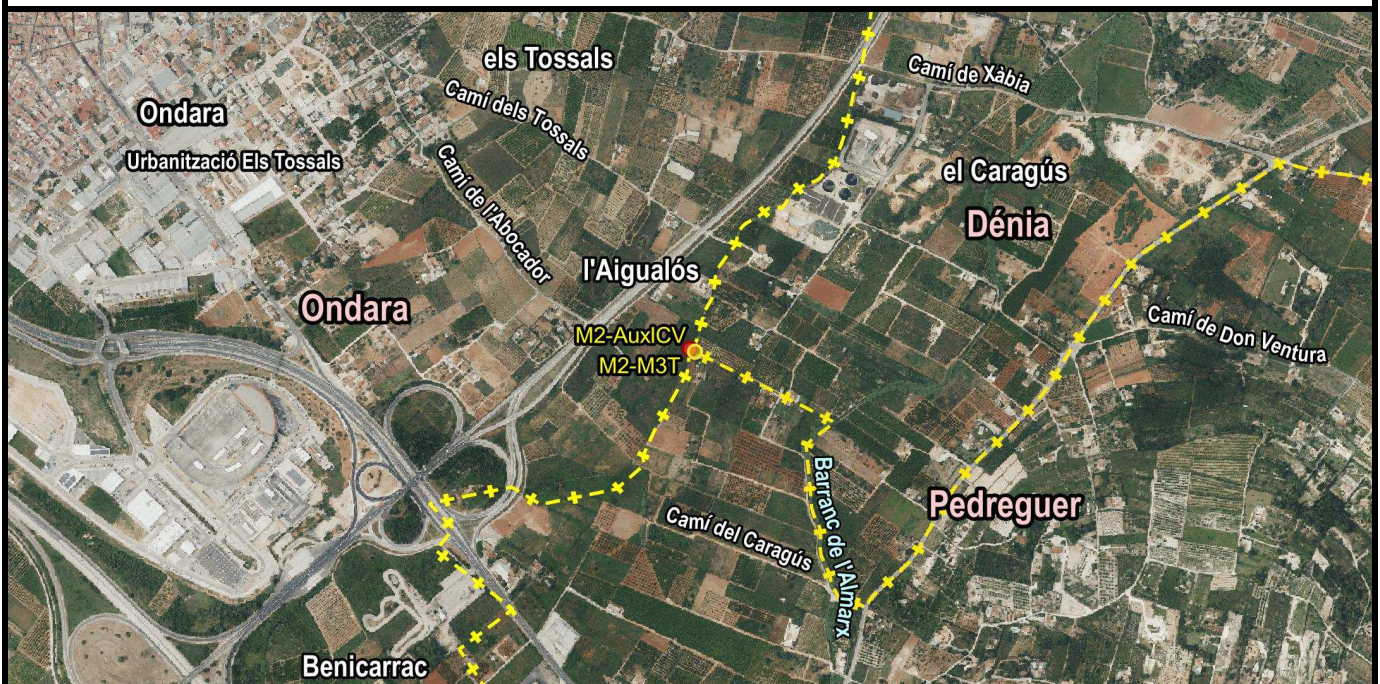

Descripció d'ubicació: / Descripción de ubicación:

La fita està situada en l'eix de les aigües corrents del barranquet d'Aigualós, en la Partida de l'Aigualós. És comú als termes d'Ondara, Dénia i Pedreguer.

El mojón está situado en el eje de las aguas corrientes del barranquet d'Aigualós, en la Partida de l'Aigualós. Es común a los términos de Ondara, Dénia y Pedreguer.

Geometria línia a punt anterior: / *Geometría línea al punto anterior:*

La línia entre la primera fita M1-M3T i el M2-M3T, ix de la primera fita per la normal a l'eix del camí de Gata a Dénia fins a la seua intersecció amb aquest eix, segueix per l'eix d'aquest camí fins a la seua intersecció amb l'eix del camí de Dénia a Gata i Xàbia; segueix per l'eix d'aquest camí fins a la seua intersecció amb l'eix del Camí de l'Advocat; continua per l'eix d'aquest camí en direcció NO fins a la seua intersecció amb l'eix del camí real de Pedreguer a Dénia; segueix per l'eix d'aquest camí en direcció SO fins a la seua intersecció amb l'eix del camí que condueix al Camí de Caragús; continua per l'eix fins a la seua intersecció amb l'eix de les aigües corrents del Barranc de l'Almarx; segueix per aquest eix, aigües avall, fins a la seua intersecció amb la llinda de dues parcel·les, la del N. parcel·la 203 del polígon 21 de Dénia i la del S. parcel·la 82 del polígon 5 de Pedreguer i des d'aquest punt en línia recta fins a la fita segona.

La línea entre el primer mojón M1-M3T y el M2-M3T, parte del primer mojón por la normal al eje del camino de Gata a Dénia hasta su intersección con dicho eje, sigue por el eje de este camino hasta su intersección con el eje del camino de Dénia a Gata i Xàbia; sigue por el eje de dicho camino hasta su intersección con el eje del Camí de l'Advocat; continua por el eje de este camino en dirección NO hasta su intersección con el eje del camino real de Pedreguer a Dénia; sigue por el eje de este camino en dirección SO hasta su intersección con el eje del camino que conduce al Camí de Caragús;continua por el eje hasta su intersección con el eje de las aguas corrientes del Barranc de l'Almarx; sigue por este eje, aguas abajo, hasta su intersección con la linde de dos parcelas, la del N. parcela 203 del polígono 21 de Dénia y la del S. parcela 82 del polígono 5 de Pedreguer y desde este punto en línea recta hasta el mojón segundo.

Comentaris: / *Comentarios:*

En tractar-se de fita virtual situada en eix de barranc, es pren com reulat la fita auxiliar que es descriu en la perpendicular a la línia. L'accés al mateix està situat en el fons d'aquest barranc a través de l'horta contigua i seguint el límit Sud-est una vegada abandonat el barranquet de la Fusta.

Al tratarse de mojón virtual situado en eje de barranco, se toma como retranqueado el mojón auxiliar que se describe en la perpendicular a la línea. El acceso al mismo está ubicado en el fondo de dicho barranco a través de la huerta contigua y siguiendo el linde Sureste una vez abandonado el barranquet de la Fusta o bien siguiendo el trazado del mismo barranquet d'Aigualós.

Croquis:

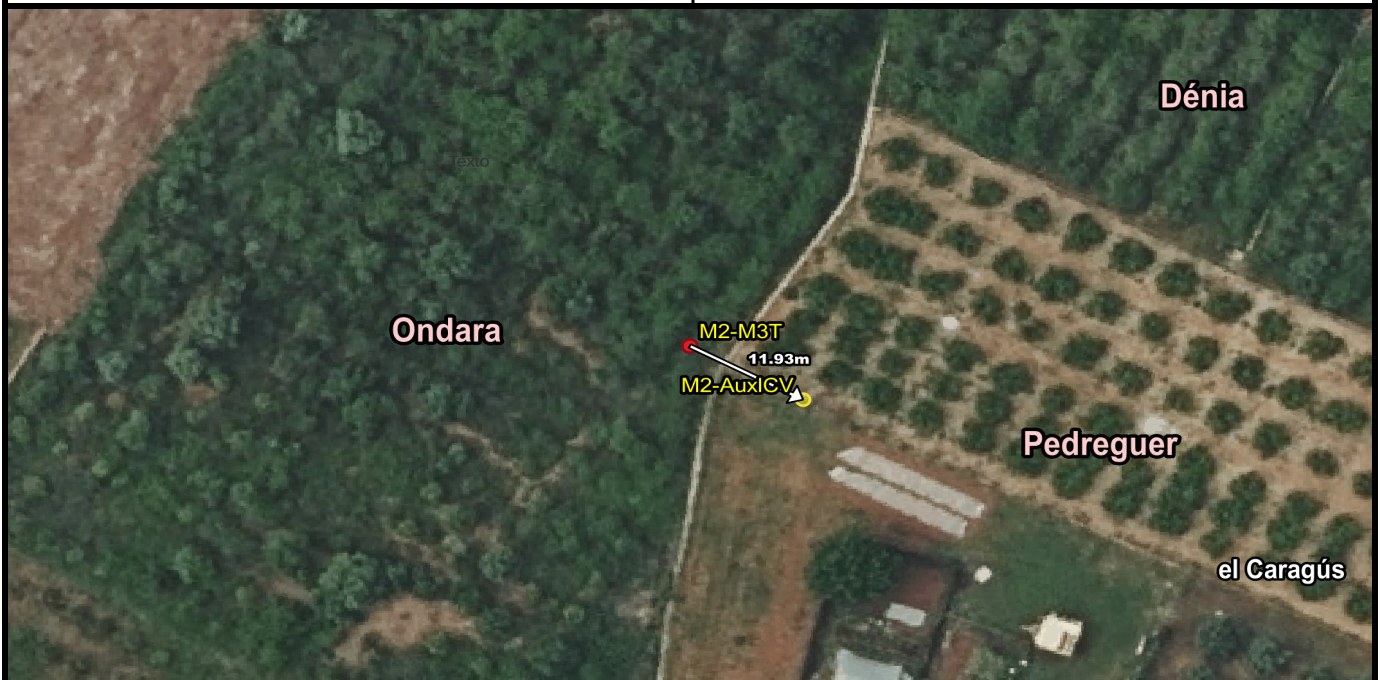

Fotografia panoràmica / Fotografía panorámica



DELIMITACIÓ MUNICIPAL
DELIMITACIÓN MUNICIPAL



LÍNIA LÍMIT ENTRE ELS TERMES MUNICIPALS DE DÉNIA I PEDREGUER
LÍNEA LÍMITE ENTRE LOS TÉRMINOS MUNICIPALES DE DÉNIA Y PEDREGUER

Nom del molló: M2-AuxICV
Nombre del mojón: M2-AuxICV

Data de visita / Fecha de visita:
31/10/2019

Tipus de punt: AuxICV
Tipo de punto: AuxICV

Estat: Senyal replantejat
Estado: Señal replanteada

X, Y UTM-ETRS89: (m)

X: 763363,611

Y: 4301087,343

Altitud ortomètrica i el·lipsoidal (m)

Altitud ortomètrica y elipsoidal (m)

H(orto): 33,660

h(el): 83,110

Tipus de senyal: Fita feno amb cap de resina
color groc
Tipo de señal: Hito feno con cabeza de resina
color amarillo.



Situació / Situación

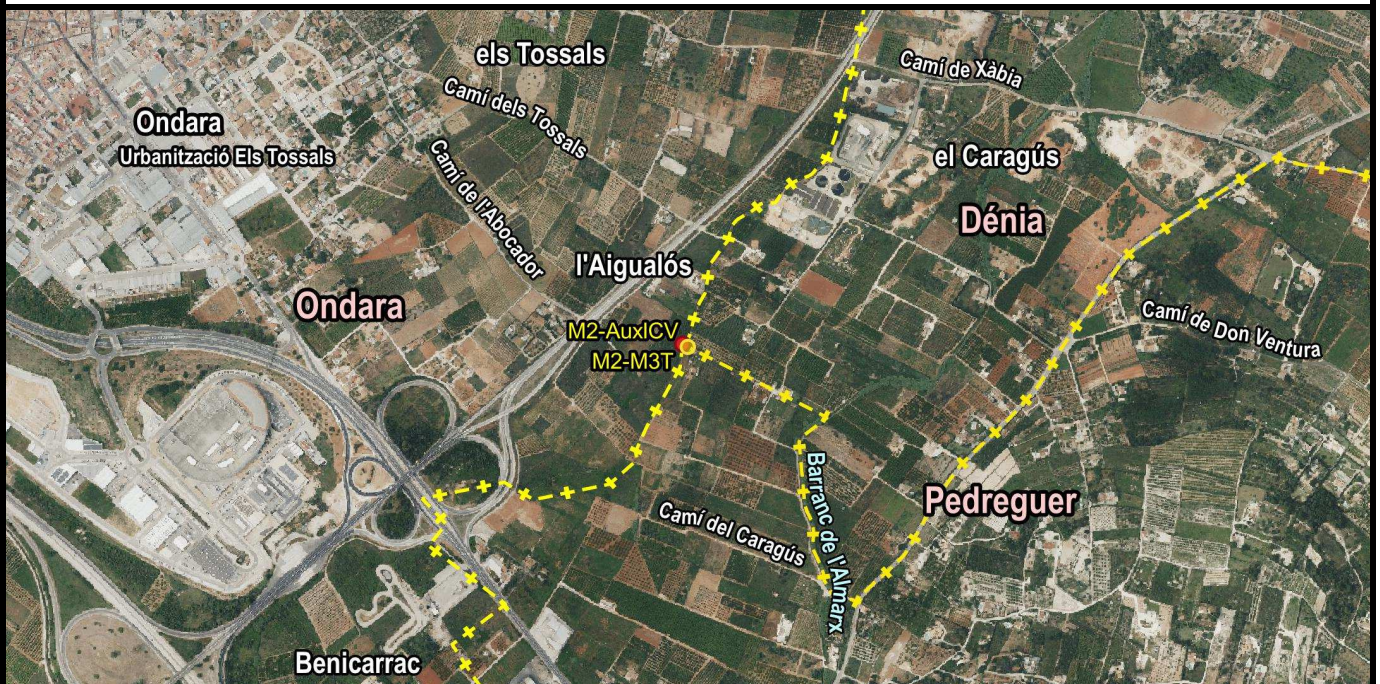

Descripció d'ubicació: / Descripción de ubicación:

La fita auxiliar replantejada es troba situada entre la parcel·la 212 del polígon 21 de Dénia i les terres de la parcel·la 73 del polígon 5 de Pedreguer. Coincident amb la llinda i pegat a la séquia de reg que les separa, a una distància en perpendicular de 11.9 m de la fita principal.

El mojón auxiliar replanteado se halla ubicado entre la parcela 212 del polígono 21 de Dénia y las tierras de la parcela 73 del polígono 5 de Pedreguer. Coincidente con el linde y pegado a la acequia de riego que las separa, a una distancia en perpendicular de 11.9 m del mojón principal.

Comentaris: / *Comentarios:*

Senyal replantejat amb fita feno de resina amb cap color groc. Localitzada en la llinda, pegat a séquia de divisió de llindes i en el traçat perpendicular a la línia.

Señal replantada con hito feno de resina con cabeza color amarillo. Localizada en lindero, pegado a acequia de división de lindes, y en el trazado perpendicular a la línea.

Croquis:



Fotografia panoràmica / Fotografía panorámica

