

DELIMITACIÓ MUNICIPAL
DELIMITACIÓ MUNICIPAL



LÍNIA LÍMIT ENTRE ELS TERMES MUNICIPALS DE BÉTERA I GODELLA
LÍNEA LÍMITE ENTRE LOS TÉRMINOS MUNICIPALES DE BÉTERA Y GODELLA

Nom del molló: M1-M3T Nombre del mojón: M1-M3T	Data de visita / Fecha de visita: 06/10/2020
Tipus de punt: Molló verdader Tipo de punto: Mojón verdadero	
Estat: Monumentat en bon estat Estado: Monumentado en buen estado	
X, Y UTM-ETRS89: (m) X: 720544,260 Y: 4382198,360	
Tipus de senyal: Molló de calç i cant Tipo de señal: Mojón de cal y canto	

Situació / Situación

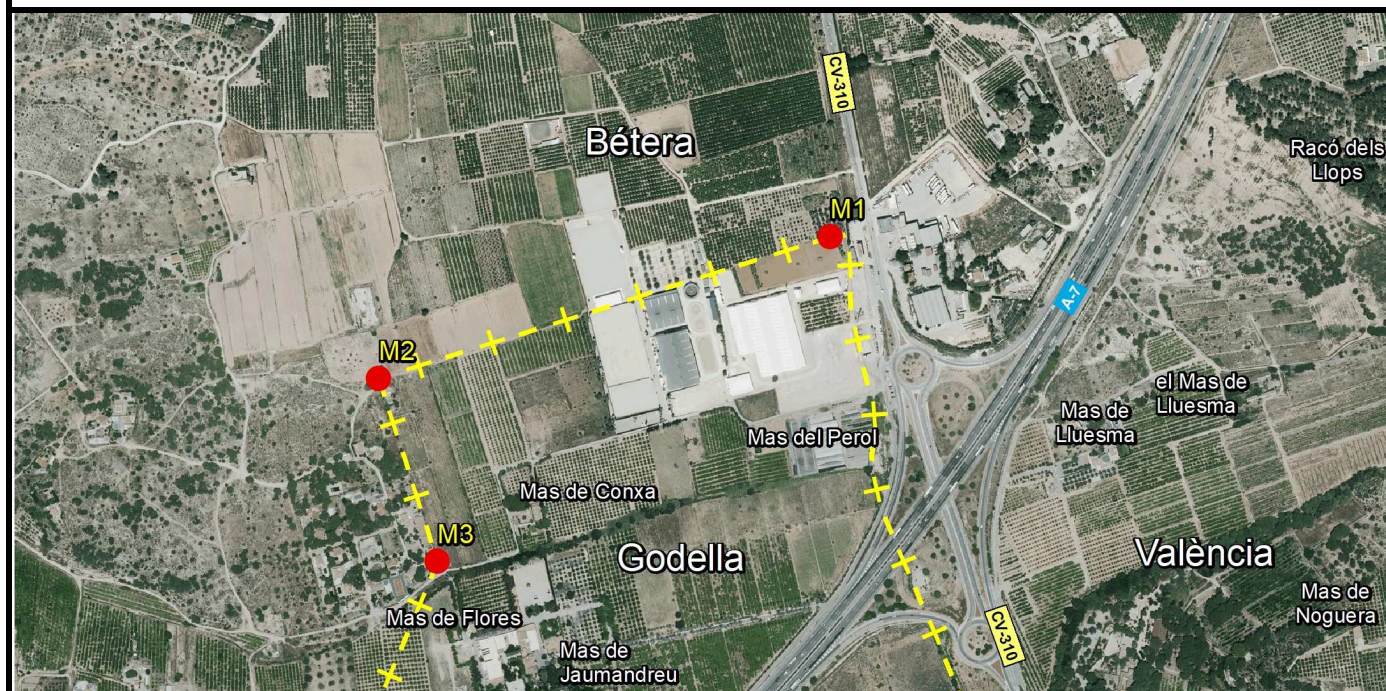

Descripció d'ubicació: / Descripción de ubicación:

Està situat en la llinda de dos parcel·les de cultiu, a 19 m del marge oest del Camí vell de València a Bétera i aproximadament a 50 m a l'est de la CV-310 pròxim a la zona del Mas del Perol (segons acta en el lloc denominat la Foia o Masia de Chamendreu en una antiga llinda entre terres). Aquesta fita és comuna als termes de Godella, Bétera i València.

Está situado en la linde de dos parcelas de cultivo, a 19 m de la margen oeste del Camino viejo de València a Bétera y aproximadamente a 50 m al este de la CV-310 cercano a la zona del Mas del Perol (según acta en el sitio denominado la Foia o Masía de Chamendreu en antiguo linde entre tierras). Este mojón es común a los términos de Godella, Bétera y València.

Comentaris: / Comentarios:

Fita de forma cònica de 2 m 80 cm d'altura i d'un metre 40 cm de diàmetre en la seua base.

Mojón de forma cónica de 2 m 80 cm de altura y de 1 metro 40 cm de diámetro en su base.

Croquis:



Fotografía panoràmica / Fotografía panorámica



DELIMITACIÓ MUNICIPAL
DELIMITACIÓ MUNICIPAL



LÍNIA LÍMIT ENTRE ELS TERMES MUNICIPALS DE BÉTERA I GODELLA
LÍNEA LÍMITE ENTRE LOS TÉRMINOS MUNICIPALES DE BÉTERA Y GODELLA

Nom del molló: M2 Nombre del mojón: M2	Data de visita / Fecha de visita: 06/10/2020
Tipus de punt: Molló verdader Tipo de punto: Mojón verdadero	
Estat: Monumentat en bon estat Estado: Monumentado en buen estado	
X, Y UTM-ETRS89: (m) X: 719945,073 Y: 4382009,505	
Tipus de senyal: Molló de calç i cant Tipo de señal: Mojón de cal y canto	

Situació / Situación

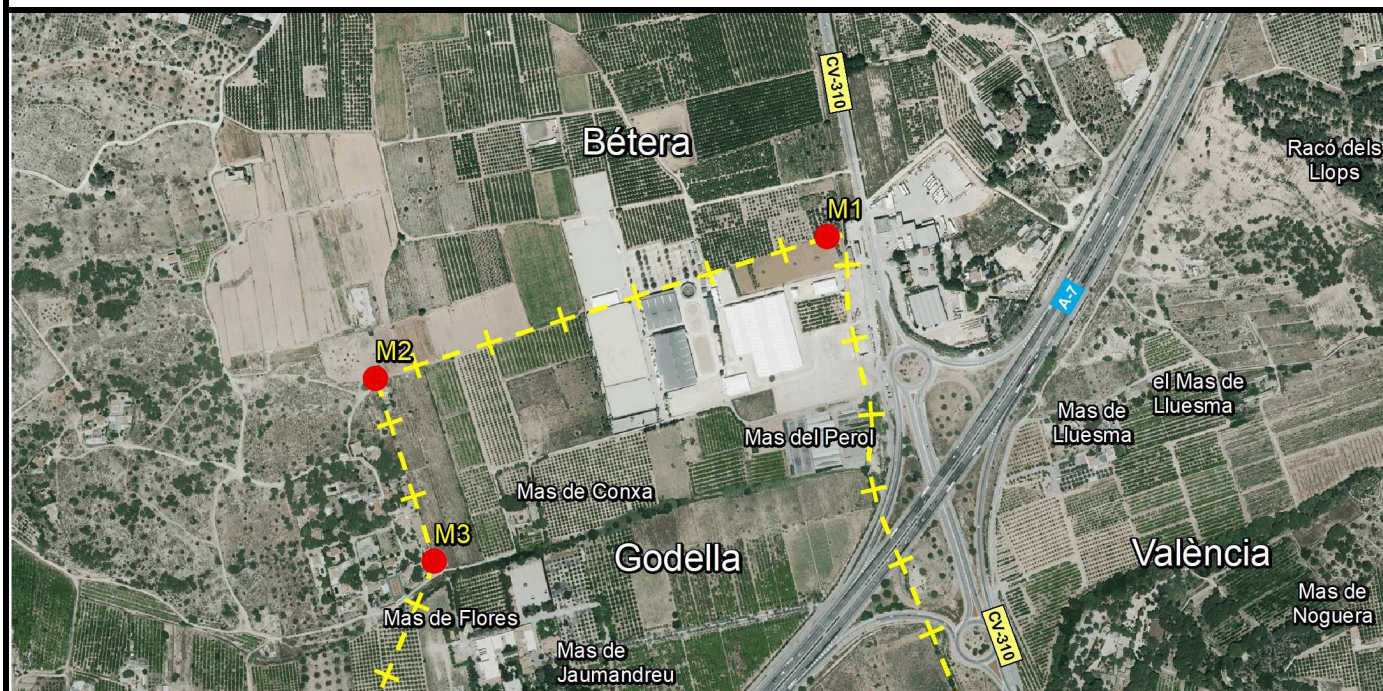

Descripció d'ubicació: / Descripción de ubicación:

Està encastat en una xicoteta construcció que s'usa de magatzem d'eines per a treballar el camp en la parcel·la amb referència cadastral 46072A021001620000KR.

Está empotrado en una pequeña construcción que se usa de almacén de herramientas para trabajar el campo en la parcela con referencia catastral 46072A021001620000KR.

Geometria línia a punt anterior: / Geometría línea al punto anterior:

La línia límit entre les dues fites és la recta que els uneix

La línea límite entre ambos mojones es la recta que los une

Comentaris: / Comentarios:

Fita de forma cònica de 2 m 80 cm d'altura i d'un metre 40 cm de diàmetre en la seua base.

Mojón de forma cónica de 2 m 80 cm de altura y de 1 metro 40 cm de diámetro en su base.

Croquis:



Fotografia panoràmica / Fotografía panorámica



DELIMITACIÓ MUNICIPAL
DELIMITACIÓ MUNICIPAL



LÍNIA LÍMIT ENTRE ELS TERMES MUNICIPALS DE BÉTERA I GODELLA
LÍNEA LÍMITE ENTRE LOS TÉRMINOS MUNICIPALES DE BÉTERA Y GODELLA

Nom del molló: M3
Nombre del mojón: M3

Data de visita / Fecha de visita:
06/10/2020

Tipus de punt: Molló verdader
Tipo de punto: Mojón verdadero

Estat: Monumentat en bon estat
Estado: Monumentado en buen estado

X, Y UTM-ETRS89: (m)

X: 720022,843

Y: 4381766,003

Altura ortomètrica i el-lipsoïdal (m)
Altura ortométrica y elipsoidal (m)

H(orto): 83,800

h(el): 134,155

Tipus de senyal: Molló de calç i cant

Tipo de señal: Mojón de cal y canto



Situació / Situación

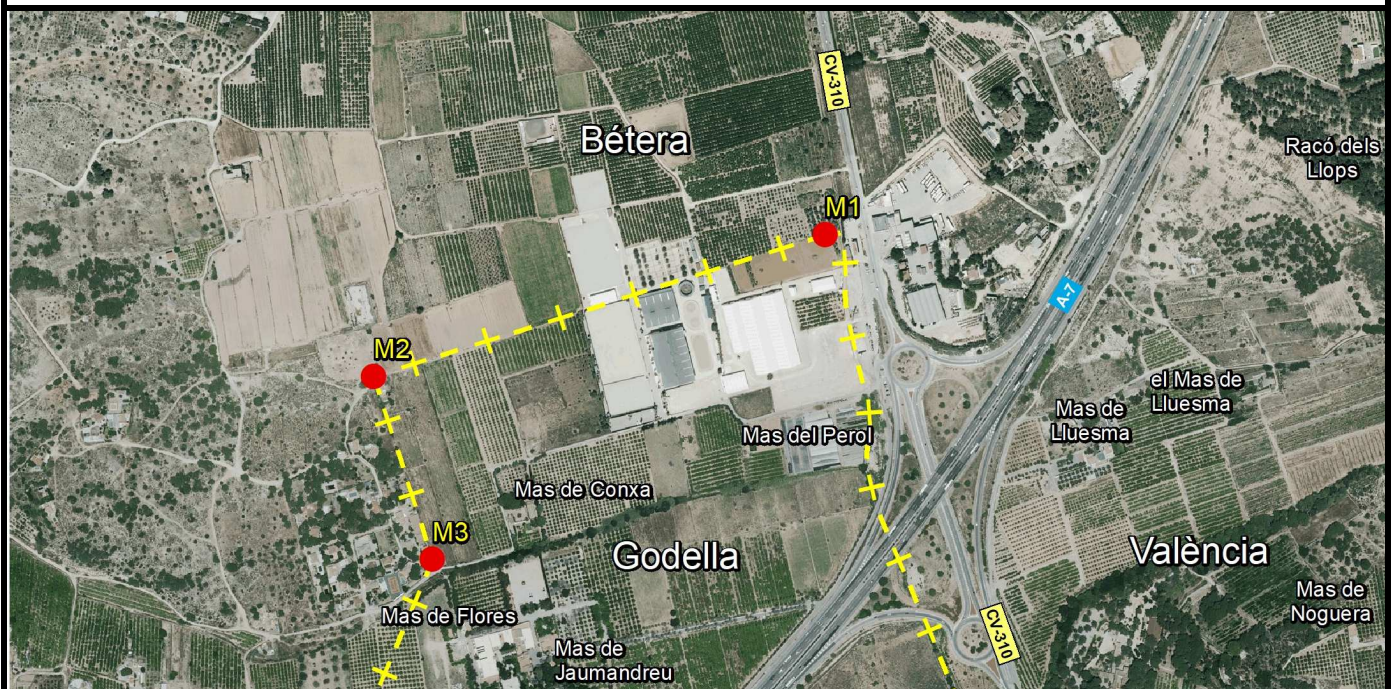

Descripció d'ubicació: / Descripción de ubicación:

Es troba encastat en el mur que confronta les propietats amb referència cadastral 46137A004000010000UM i 0120107YJ2802S, sent una un terreny sense cultiu i l'altra una casa de camp privada al final del carrer Castielfabib.

Se encuentra empotrado en el muro que linda las propiedades con referencia catastral 46137A004000010000UM y 0120107YJ2802S, siendo una un terreno sin cultivo y la otra una casa de campo privada al final de la calle Castielfabib.

Geometria línia a punt anterior: / Geometría línea al punto anterior:

La línia límit entre les dues fites és la recta que els uneix

La línea límite entre ambos mojones es la recta que los une

Comentaris: / Comentarios:

Fita de forma cònica de 2 m 80 cm d'altura i d'un metre 40 cm de diàmetre en la seua base.

Mojón de forma cónica de 2 m 80 cm de altura y de un metro 40 cm de diámetro en su base.

Croquis:



Fotografia panoràmica / Fotografía panorámica



DELIMITACIÓ MUNICIPAL
DELIMITACIÓ MUNICIPAL



LÍNIA LÍMIT ENTRE ELS TERMES MUNICIPALS DE BÉTERA I GODELLA
LÍNEA LÍMITE ENTRE LOS TÉRMINOS MUNICIPALES DE BÉTERA Y GODELLA

Nom del molló: M4
Nombre del mojón: M4

Data de visita / Fecha de visita:
06/10/2020

Tipus de punt: Molló verdader
Tipo de punto: Mojón verdadero



Estat: Virtual replantejat
Estado: Virtual replanteado

X, Y UTM-ETRS89: (m)	Altura ortomètrica i el·lipsoïdal (m) <i>Altura ortométrica y elipsoidal (m)</i>
X: 719825,213	H(orto): 92,280
Y: 4381295,276	h(el): 142,631

Tipus de senyal: Fita virtual
Tipo de señal: Mojón virtual

Situació / Situación

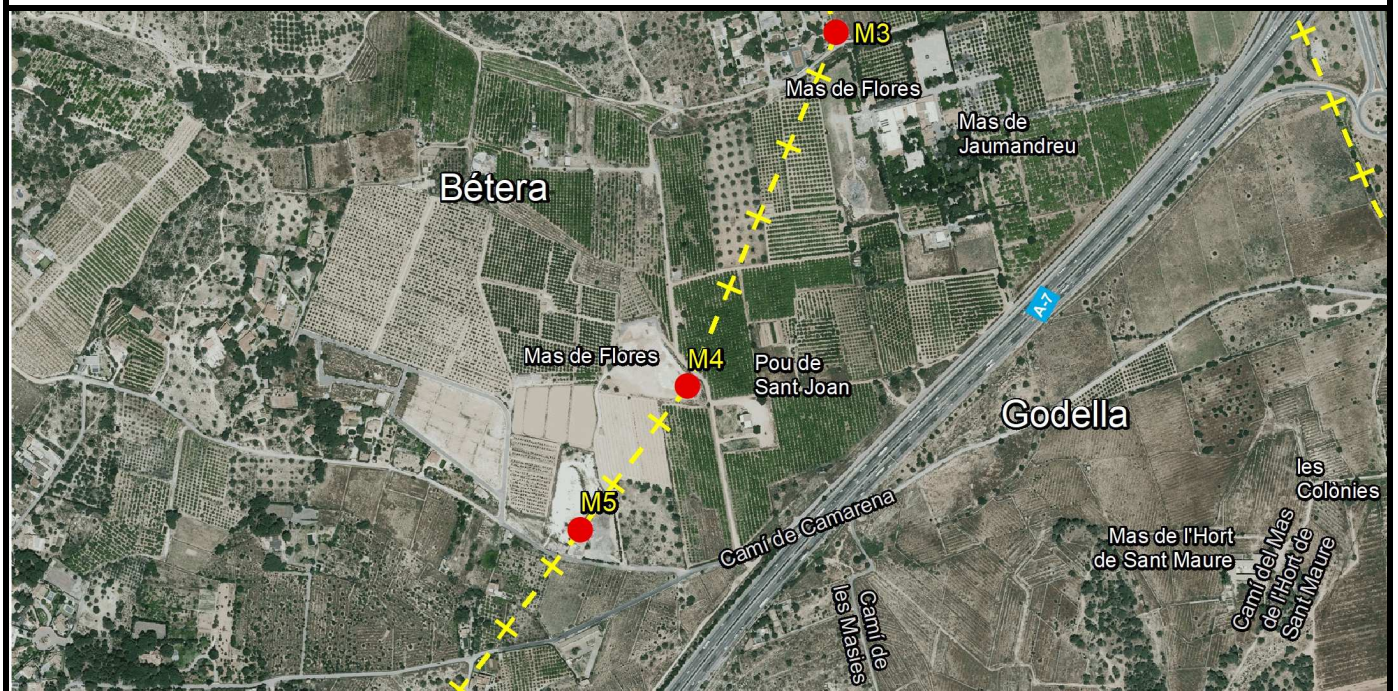

Descripció d'ubicació: / Descripción de ubicación:

Es troba en una parcel·la elevada sense cultivar al nord-est del Pou de Sant Joan de Godella, la parcel·la és la 10 del polígon 22 segons cadastre (46072A022000100000KR). Segons acta situat en una antiga terra de garrofers que pertany pel costat del terme municipal de Bétera a l'antiga Partida de l'Orolà i a uns 100 metres al nord d'una antiga casella del guarda

Se encuentra en una parcela elevada sin cultivar al noreste del Pou de Sant Joan de Godella, la parcela es la 10 del polígono 22 según catastro (46072A022000100000KR). Según acta situado en una antigua tierra de algarrobos que pertenece por el lado del término municipal de Bétera a la antigua Partida del Orolà y a unos 100 metros al norte de una antigua casilla del guarda

Geometria línia a punt anterior: / Geometría línea al punto anterior:

La línia límit entre les dues fites és la recta que els uneix

La línea límite entre ambos mojones es la recta que los une

Croquis:



Fotografia panoràmica / Fotografía panorámica



DELIMITACIÓ MUNICIPAL
DELIMITACIÓ MUNICIPAL



LÍNIA LÍMIT ENTRE ELS TERMES MUNICIPALS DE BÉTERA I GODELLA
LÍNEA LÍMITE ENTRE LOS TÉRMINOS MUNICIPALES DE BÉTERA Y GODELLA

Nom del molló: M5 Nombre del mojón: M5	Data de visita / Fecha de visita: 06/10/2020
Tipus de punt: Molló verdader Tipo de punto: Mojón verdadero	
Estat: Monumentat en bon estat Estado: Monumentado en buen estado	
X, Y UTM-ETRS89: (m) X: 719682,858 Y: 4381104,043	
Tipus de senyal: Molló de calç i cant Tipo de señal: Mojón de cal y canto	

Situació / Situación

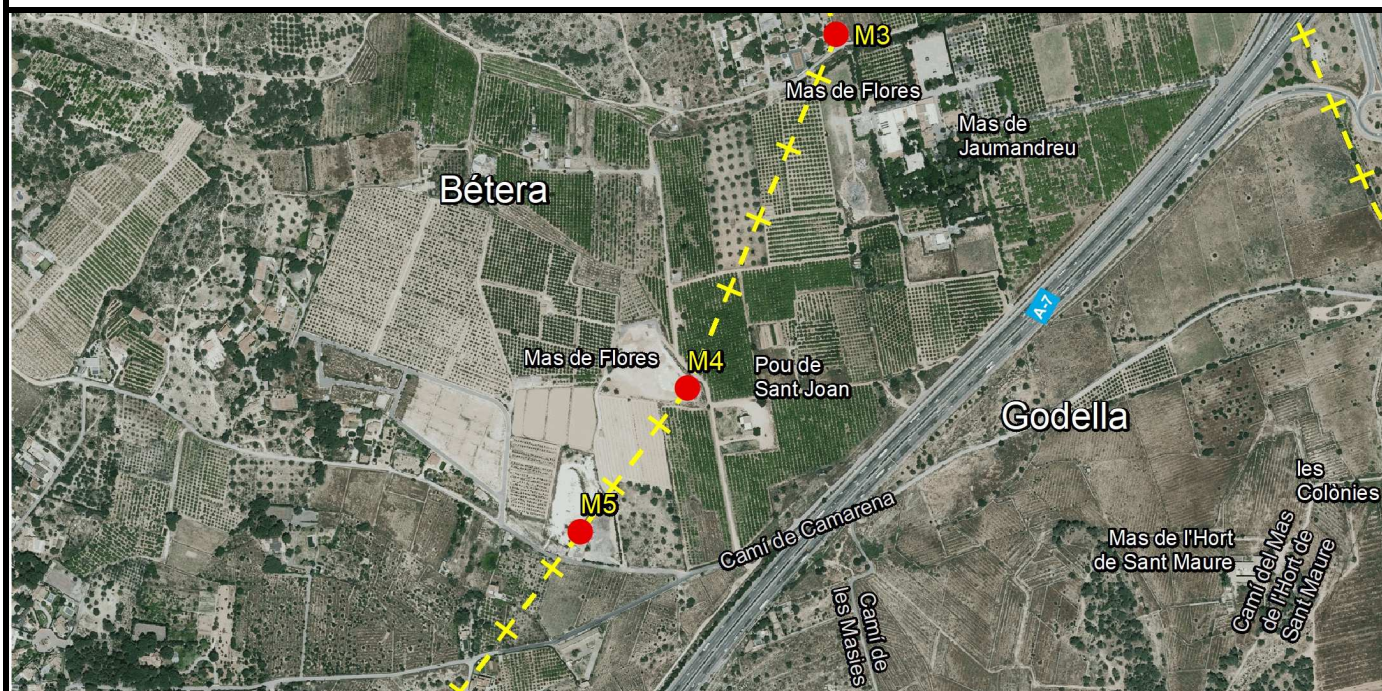

Descripció d'ubicació: / Descripción de ubicación:

Està situat dins d'una parcel·la tancada amb un mur en la qual existeix una antiga fàbrica en desús. Es troba a uns 3 metres a l'Oest de la cantonada Nord de la fàbrica, en la llinda amb la parcel·la 13 del polígon 22 de Bétera segons cadastre.

Está situado dentro de una parcela encerrada con un muro en la que existe una vieja fábrica en desuso. Se encuentra a unos 3 metros al Oeste de la esquina Norte de la fábrica, en linde con la parcela 13 del polígono 22 de Bétera según catastro.

Geometria línia a punt anterior: / *Geometría línea al punto anterior:*

La línia límit entre les dues fites és la recta que els uneix
La línea límite entre ambos mojones es la recta que los une

Comentaris: / *Comentarios:*

Fita de forma cònica de 2 m 80 cm d'altura i d'un metre 40 cm de diàmetre en la seua base.
Mojón de forma cónica de 2 m 80 cm de altura y de un metro 40 cm de diámetro en su base.

Croquis:

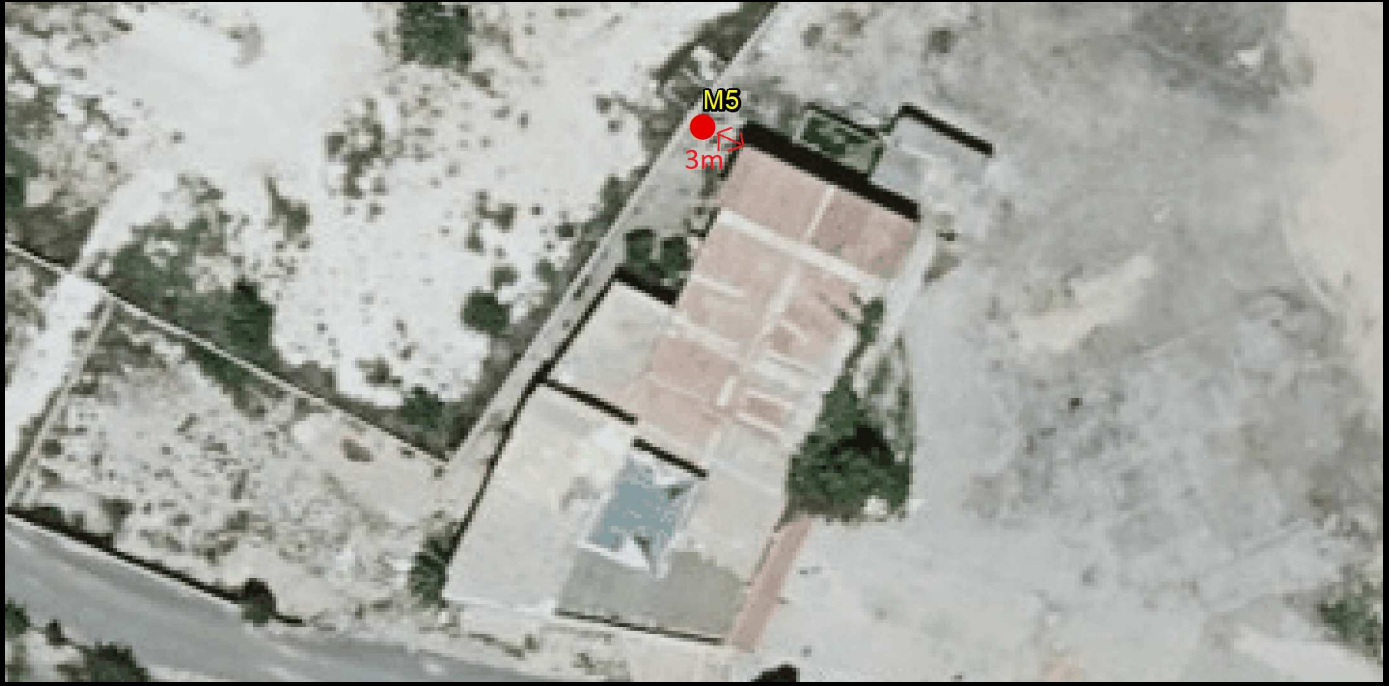

Fotografia panoràmica / Fotografía panorámica



DELIMITACIÓ MUNICIPAL
DELIMITACIÓ MUNICIPAL



LÍNIA LÍMIT ENTRE ELS TERMES MUNICIPALS DE BÉTERA I GODELLA
LÍNEA LÍMITE ENTRE LOS TÉRMINOS MUNICIPALES DE BÉTERA Y GODELLA

Nom del molló: M6 Nombre del mojón: M6	Data de visita / Fecha de visita: 06/10/2020
Tipus de punt: Molló verdader Tipo de punto: Mojón verdadero	
Estat: Monumentat en bon estat Estado: Monumentado en buen estado	
X, Y UTM-ETRS89: (m) X: 719257,680 Y: 4380530,180	
Tipus de senyal: Molló de calç i cant Tipo de señal: Mojón de cal y canto	

Situació / Situación

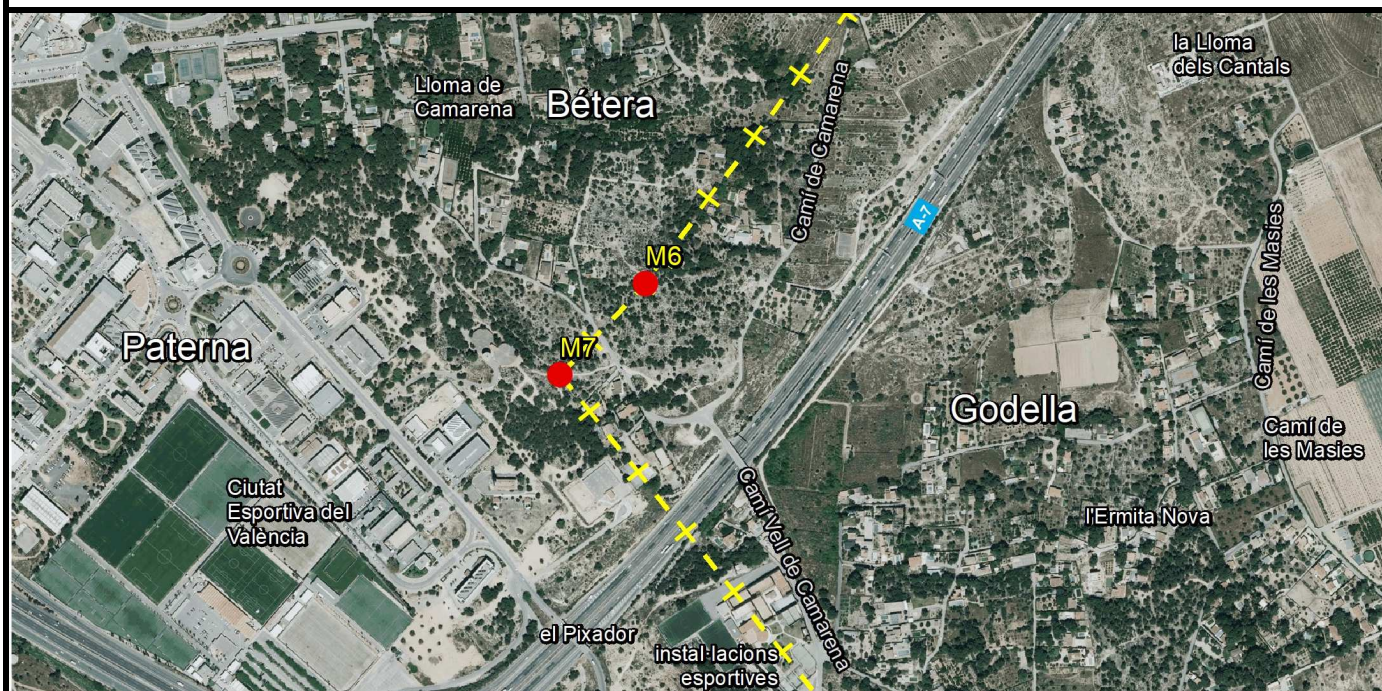

Descripció d'ubicació: / Descripción de ubicación:

Està situat al sud-est de la Lloma de Camarena i a uns 165 m a l'est del Camí de Camarena en terreny de bosc baix i pins en la parcel·la 2 del polígon 3 de Godella segons cadastre.

Está situado al sureste de la Lloma de Camarena y a unos 165 m al este del Camí de Camarena en terreno de monte bajo y pinos en la parcela 2 del polígono 3 de Godella según catastro.

Geometria línia a punt anterior: / Geometría línea al punto anterior:

La línia límit entre les dues fites és la recta que els uneix

La línea límite entre ambos mojones es la recta que los une

Comentaris: / Comentarios:

Fita de forma cònica de 2 m 80 cm d'altura i d'un metre 40 cm de diàmetre en la seua base.

Mojón de forma cónica de 2 m 80 cm de altura y de un metro 40 cm de diámetro en su base.

Croquis:



Fotografia panoràmica / Fotografía panorámica



DELIMITACIÓ MUNICIPAL
DELIMITACIÓ MUNICIPAL



LÍNIA LÍMIT ENTRE ELS TERMES MUNICIPALS DE BÉTERA I GODELLA
LÍNEA LÍMITE ENTRE LOS TÉRMINOS MUNICIPALES DE BÉTERA Y GODELLA

Nom del molló: M7-M3T Nombre del mojón: M7-M3T	Data de visita / Fecha de visita: 16/09/2020
Tipus de punt: Molló verdader Tipo de punto: Mojón verdadero	
Estat: Monumentat en bon estat Estado: Monumentado en buen estado	
X, Y UTM-ETRS89: (m) X: 719143,733 Y: 4380408,657	
Tipus de senyal: Molló de calç i cant Tipo de señal: Mojón de cal y canto	

Situació / Situación

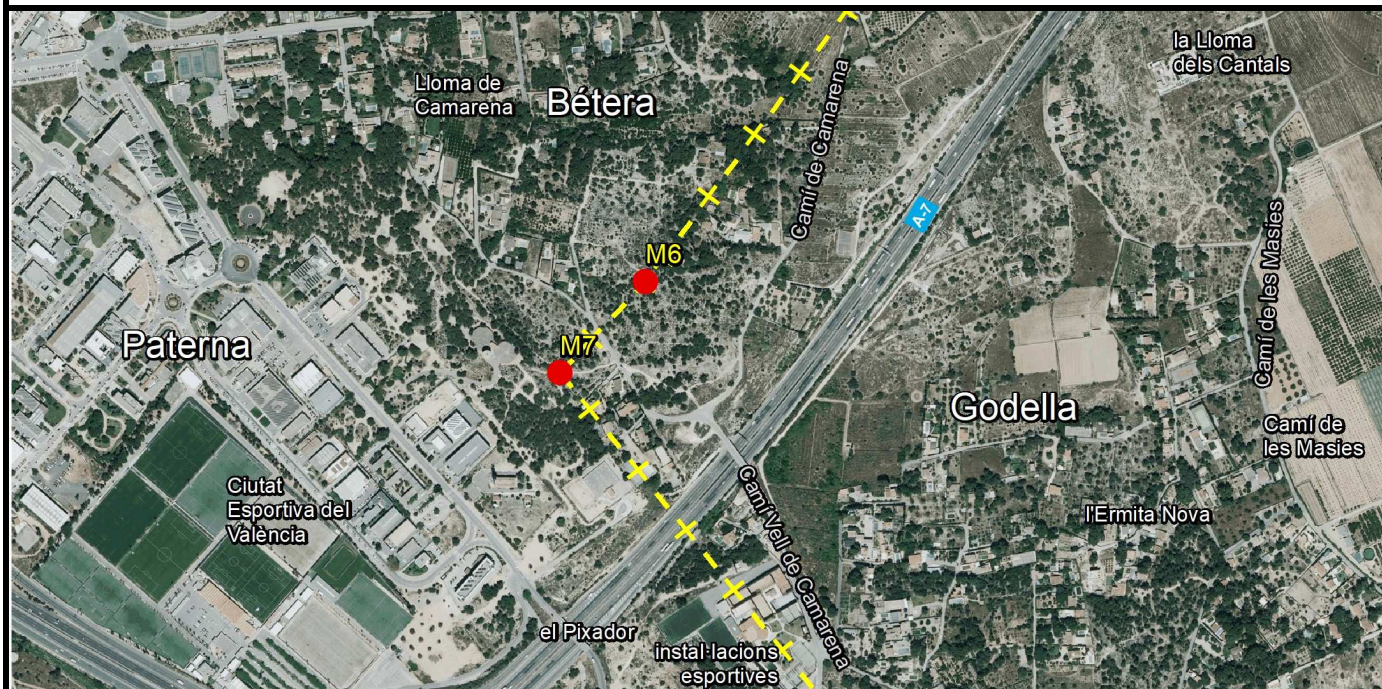

Descripció d'ubicació: / Descripción de ubicación:

Està situat a la part alta d'un turó, al sud-est de la Lloma de Camarena, a l'est del Parc Tecnològic de València, en la llinda de dos terrenys, amb referència cadastral 46137A00200001 i 46137A00200001. Aquesta fita és comuna als termes de Godella, Bétera i Paterna.

Se encuentra situado en lo alto de un cerro, al sureste de la Lloma de Camarena, al este del Parc Tecnològic de València, en el linde de dos terrenos, con referencia catastral 46137A00200001 y 46137A00200001. Este mojón es común a los términos de Godella, Bétera y Paterna.

Geometria línia a punt anterior: / Geometría línea al punto anterior:

La línia límit entre les dues fites és la recta que els uneix

La línea límite entre ambos mojones es la recta que los une

Comentaris: / Comentarios:

Fita amb forma de tronc de con regular les dimensions del qual són 1 m i 90 cm de diàmetre en la seua base inferior, 30 i 30 cm en la seua base superior i 2 metres i 30 cm d'altura.

Mojón con forma de tronco de cono regular cuyas dimensiones son 1 m y 90 cm de diámetro en su base inferior, 30 y 30 cm en su base superior y 2 metros y 30 cm de altura.

Croquis:



Fotografia panoràmica / Fotografía panorámica

