

DELIMITACIÓ MUNICIPAL
DELIMITACIÓ MUNICIPAL



LÍNIA LÍMIT ENTRE ELS TERMES MUNICIPALS D'ALBAT DELS SORELLS I ALBUIXECH
LÍNEA LÍMITE ENTRE LOS TÉRMINOS MUNICIPALES DE ALBAT DELS SORELLS Y ALBUIXECH

Nom del molló: M2-AuxICV <i>Nombre del mojón:</i> M2-AuxICV	Data de visita / Fecha de visita: 13/10/2021
Tipus de punt: AuxICV <i>Tipo de punto:</i> AuxICV	
Estat: Senyal replantejat <i>Estado:</i> Señal replanteada	
X, Y UTM-ETRS89: (m) X: 731080,555 Y: 4379106,092	
Tipus de senyal: Clau amb volandera groga <i>Tipo de señal:</i> Clavo con arandela amarilla	

Situació / Situación



Descripció d'ubicació: / Descripción de ubicación:

En l'eix de la séquia "Braç del poble del Roll d'Albalat", hui denominada Séquia Mitgera, en el tauler del pont d'aquesta séquia en la seua desembocadura a la mar, a la Gola de Marcel·lí.

En el eje de la acequia "Brazo del pueblo del Roll de Albalat", hoy denominada Séquia Mitgera, en el tablero del puente de dicha acequia en su desembocadura al mar, en la Gola de Marcel·lí.

Comentaris: / Comentarios:

Clau incrustat en el tauler del pont sobre la séquia

Clavo incrustado en el tablero del puente sobre la acequia

Croquis:



Fotografia panoràmica / Fotografía panorámica



DELIMITACIÓ MUNICIPAL
DELIMITACIÓ MUNICIPAL



LÍNIA LÍMIT ENTRE ELS TERMES MUNICIPALS D'ALBALAT DELS SORELLS I ALBUIXECH
LÍNEA LÍMITE ENTRE LOS TÉRMINOS MUNICIPALES DE ALBALAT DELS SORELLS Y ALBUIXECH

Nom del molló: M2-M2T <i>Nombre del mojón:</i> M2T-M2	Data de visita / Fecha de visita: 21/07/2021
Tipus de punt: Fita principal <i>Tipo de punto:</i> Mojón principal	
Estat: Virtual no accessible <i>Estado:</i> Virtual no accesible	
X, Y UTM-ETRS89: (m) X: 731235,060 Y: 4379018,050	
Tipus de senyal: Fita virtual <i>Tipo de señal:</i> Mojón virtual	

Situació / Situación



Descripció d'ubicació: / Descripción de ubicación:

Segon l'Acta, la intersecció de l'antic eix de la Séquia Mitgera amb la línia d'aigües de la Mar Mediterrània, actualment es troba al mar, a uns 140 m de la costa. És comú als termes d'Albalat dels Sorells i Albuixech, amb la Mar Mediterrània.

Según el Acta, la intersección del antiguo eje de la Séquia Mitgera con la línea de aguas del Mar Mediterráneo, actualmente se encuentra en el mar, a unos 140 m de la costa. Es común a los términos de Albalat dels Sorells y Albuixech, con el Mar Mediterráneo.

Geometria línia a punt anterior: / Geometría línea al punto anterior:

La línia de terme reconeguda entre les fites M1 i M2 és la normal baixada des de la primera fita a l'eix del Braç del Cementeri del Roll d'Albalat (Braç del poble del Roll d'Albalat segons l'acta); continua per aquest eix, en direcció del corrent, passant per davant de la Caseta del Bollo i segueix per l'eix del Sequiol del Bollo fins a la seua trobada amb les vies del ferrocarril, des d'ací cerca cap al sud l'eix de la Séquia Mitgera, la qual passa per davall de les vies del ferrocarril i seguint per aquest eix arribem al Molló de la Séquia Mitgera al costat del Polígon Industrial del Mediterrani per on continua vorejant-ho per la Séquia Mitgera fins al seu encreuament amb el Camí de Vora Pista, el qual creua igual que travessa la carretera V-21 cap a la Gola de Marcel·lí i continua creuant el Camí de la Platja i la platja fins a endinsar-se en la mar uns 141 m, on es troba el M2.

La línea de término reconocida entre los mojones M1 y M2 es la normal bajada desde el primer mojón al eje del Braç del Cementeri del Roll d'Albalat (Brazo del pueblo del Roll de Albalat según el acta); continua por dicho eje, en dirección de la corriente, pasando por delante de la Caseta del Bollo y sigue por el eje del Sequiol del Bollo hasta su encuentro con las vías del ferrocarril, desde aquí busca hacia el sur el eje de la Séquia Mitgera, la cual pasa por debajo de las vías del ferrocarril y siguiendo por este eje llegamos al Molló de la Séquia Mitgera junto al Polígono Industrial del Mediterrani por donde continua bordeándolo por la Séquia Mitgera hasta su cruce con el Camí Vora Pista, el cual cruza al igual que cruza la carretera V-21 hacia la Gola de Marcel·lí y continúa cruzando el Camí de la Platja y la playa hasta adentrarse en el mar unos 141 m, donde se encuentra el M2.

Croquis:



Fotografia panoràmica / Fotografía panorámica



DELIMITACIÓ MUNICIPAL
DELIMITACIÓ MUNICIPAL



LÍNIA LÍMIT ENTRE ELS TERMES MUNICIPALS DE ALBALAT DELS SORELLS I ALBUIXECH
LÍNEA LÍMITE ENTRE LOS TÉRMINOS MUNICIPALES DE ALBALAT DELS SORELLS Y ALBUIXECH

Nom del molló: M1-M3T <i>Nombre del mojón:</i> M1-M3T	Data de visita / Fecha de visita: 21/07/2021
Tipus de punt: Fita principal <i>Tipo de punto:</i> Mojón principal	
Estat: Monumentat en bon estat <i>Estado:</i> Monumentado en buen estado	
X, Y UTM-ETRS89: (m) X: 729184,634 Y: 4380138,040	
Tipus de senyal: Fita de formigó <i>Tipo de señal:</i> Hito de hormigón	

Situació / Situación

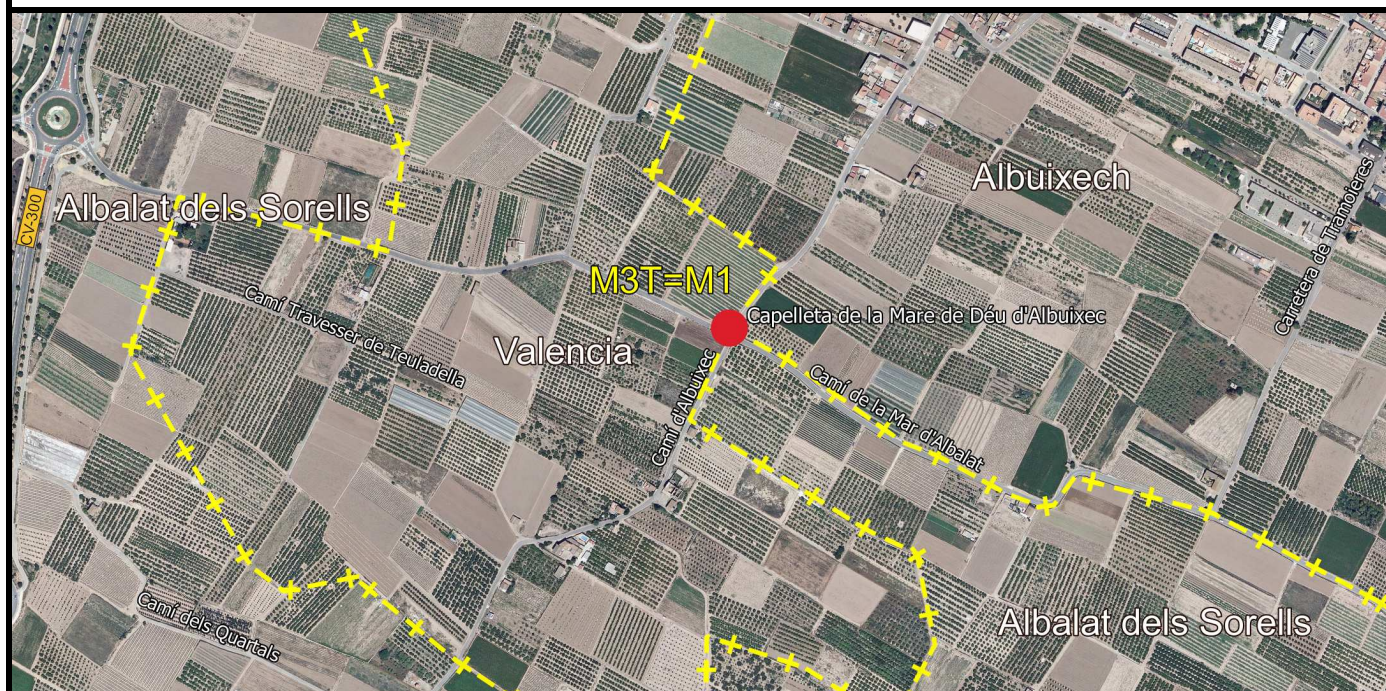

Descripció d'ubicació: / Descripción de ubicación:

Està situat en el marge esquerre de la séquia del Roll d'Albalat i marge nord del camí de Meliana a Albuixech. Esta fita és comuna als termes d'Albalat dels Sorells, Albuixech i València.

Está situado en la margen izquierda de la acequia del Roll de Albalat y orilla norte del camino de Meliana a Albuixech. Este mojón es común a los términos de Albalat dels Sorells, Albuixech y València.

Comentaris: / Comentarios:

Pilar de mamposteria de forma prismàtica de base quadrada denominat "La Capelleta" en el qual es troba construïda una fornicula que ocupa l'efígie de la Mare de Déu d'Albuixec.

Pilar de mampostería de forma prismática de base cuadrada denominado "La Capelleta" en el cual se encuentra construída una hornacina que ocupa la efigie de Mare de Déu d'Albuixec.

Croquis:

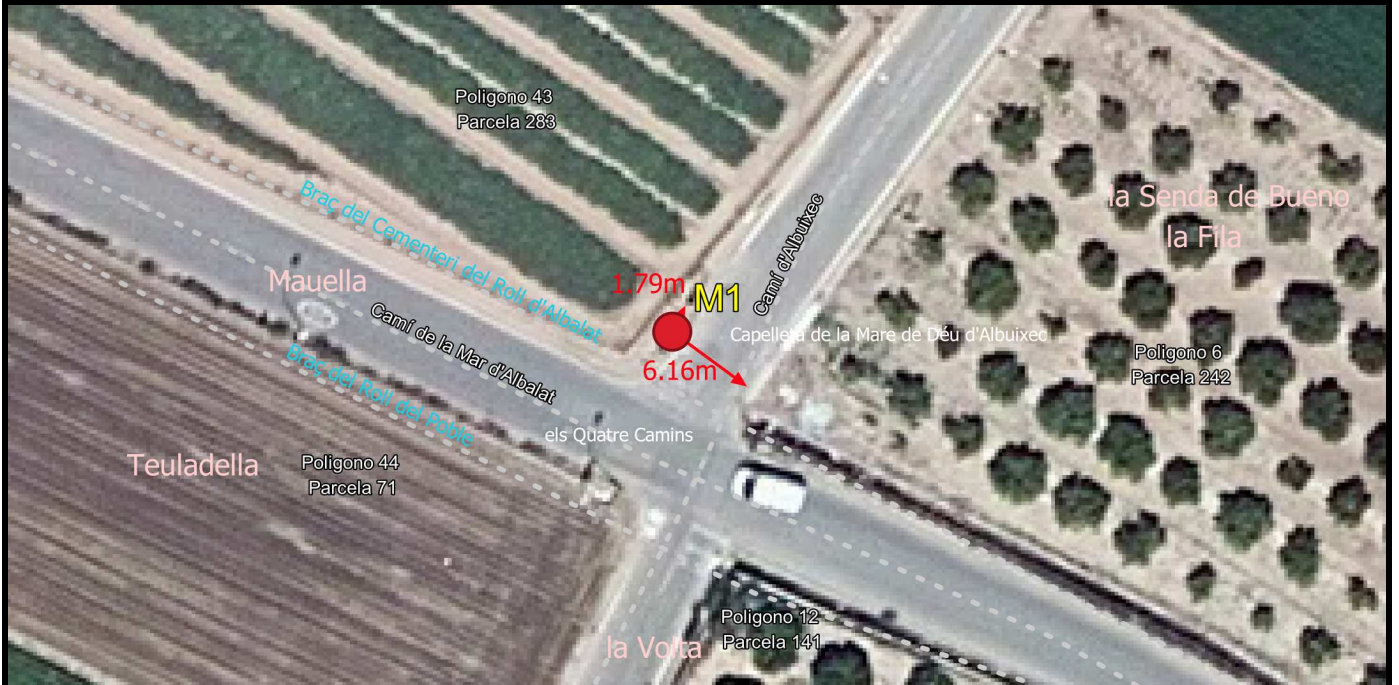

Fotografia panoràmica / Fotografía panorámica

