

DELIMITACIÓ MUNICIPAL
DELIMITACIÓ MUNICIPAL



LÍNIA LÍMIT ENTRE ELS TERMES MUNICIPALS DE LA POBLA DE VALLBONA I SAN ANTONIO DE BENAGÉBER
LÍNEA LÍMITE ENTRE LOS TÉRMINOS MUNICIPALES DE LA POBLA DE VALLBONA Y SAN ANTONIO DE BENAGÉBER

Nom del molló: M1 - M3T <i>Nombre del mojón:</i> M1 - M3T	Data de visita / Fecha de visita: 19/10/2018	
Tipus de punt: Molló Virtual <i>Tipo de punto:</i> Mojón Virtual		
Estat: Virtual <i>Estado:</i> Virtual		
X, Y UTM-ETRS89: (m) X: 712871,054 Y: 4383647,802		Altura ortomètrica i el·lipsoïdal (m) <i>Altura ortomètrica y elipsoidal (m)</i> H(orto): h(el):
Tipus de senyal: Molló Virtual <i>Tipo de señal:</i> Mojón Virtual		

Situació / Situación

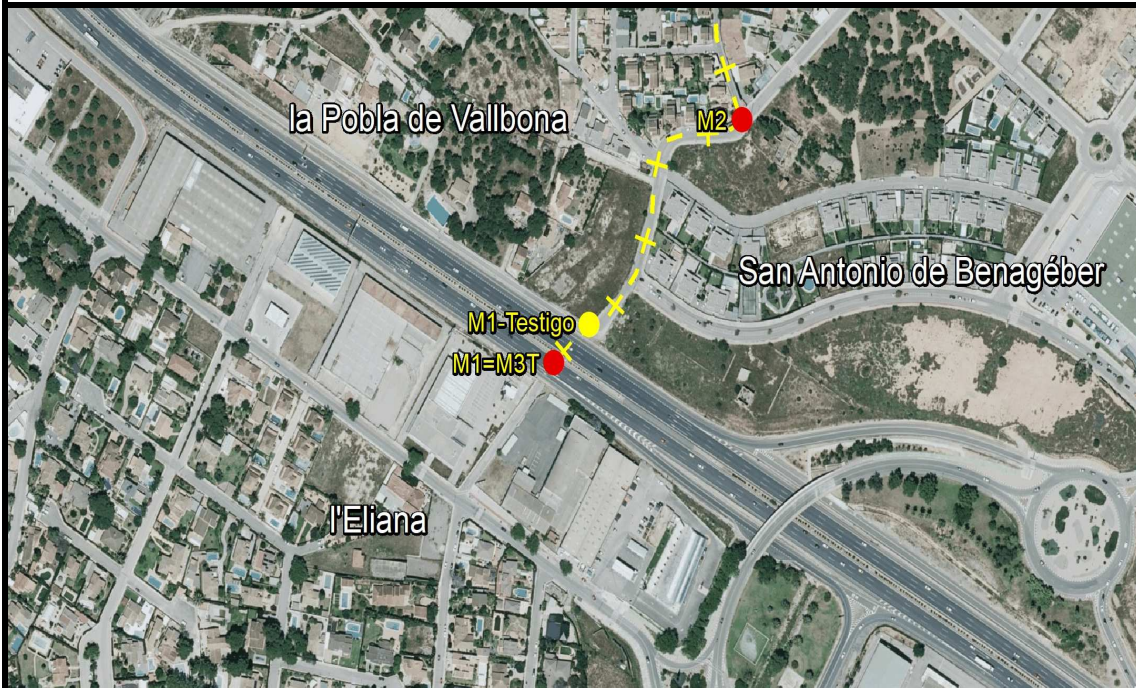

Descripció d'ubicació: *Descripción de ubicación:*

Situat en l'eix de l'autovia CV-35 Llíria-València, (punt d'intersecció de l'eix de la Carretera de València a Ademús, amb l'eix del Camí carreter de L'Elia a Bétera, segons l'acta) en el Polígon 40 Parcel·la 9001 de la Pobla de Vallbona. Fita comuna als termes municipals de la Pobla de Vallbona, l'Elia i San Antonio de Benagéber.

Situado en el eje de la autovia CV-35 Liria-Valencia, (punto de intersección del eje de la Carretera de Valencia a Ademuz, con el eje del Camino carreter de La Elia a Bétera, según el acta). Mojón común a los términos municipales de la Pobla de Vallbona, l'Elia y San Antonio de Benagéber

Geometria línia a punt anterior: / Geometría línea al punto anterior:

Comentaris: / Comentarios:

És inaccessible, atès que es troba en la mitjana de la autovia CV-35.

Es inaccesible, dado que se encuentra en la mediana de la autovia CV-35.

Croquis:

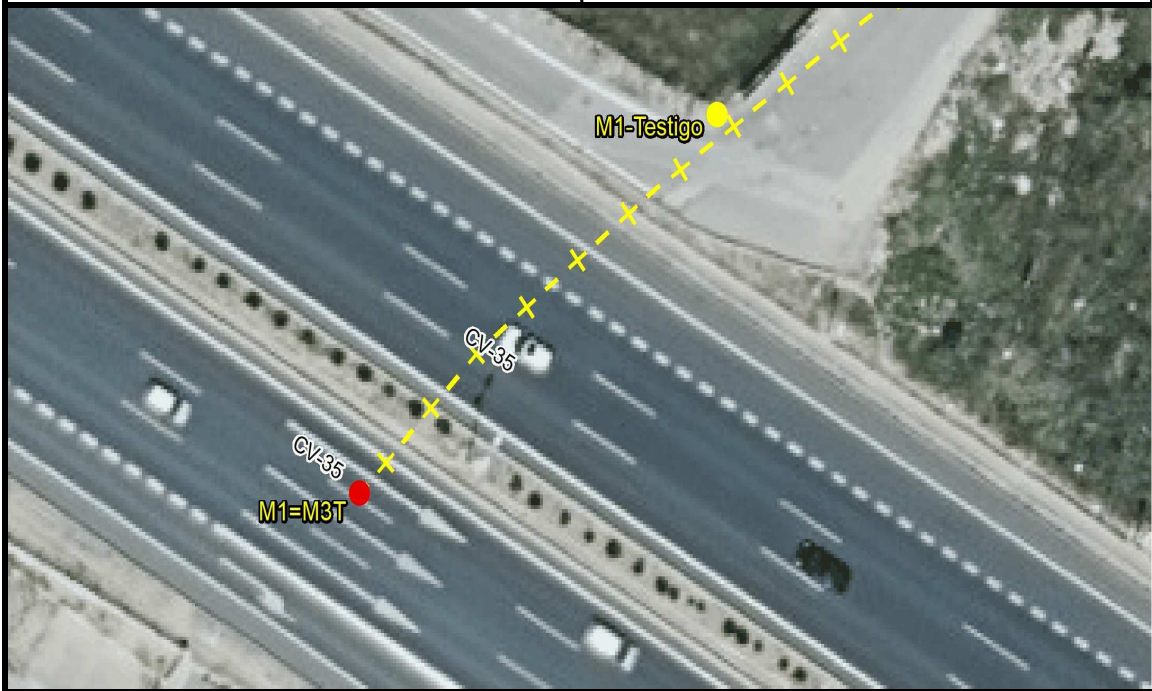

Fotografia panoràmica / Fotografía panorámica



DELIMITACIÓ MUNICIPAL
DELIMITACIÓ MUNICIPAL



LÍNIA LÍMITE ENTRE ELS TERMES MUNICIPALS DE LA POBLA DE VALLBONA I SAN ANTONIO DE BENAGÉBER
LÍNEA LÍMITE ENTRE LOS TÉRMINOS MUNICIPALES DE LA POBLA DE VALLBONA Y SAN ANTONIO DE BENAGÉBER

Nom del molló: M1 - AuxICV
Nombre del mojón: M1 - AuxICV

Data de visita / Fecha de visita:
19/10/2018

Tipus de punt: Molló Testimoni Mesurat
Tipo de punto: Mojón Auxiliar

Estat: Mesurat
Estado: Medido

X, Y UTM-ETRS89: (m)

X: 712899,608
Y: 4383673,014

Altura ortomètrica i el-lipsoidal (m)
Altura ortomètrica y elipsoidal (m)

H(orto): 105,44
h(el): 155,929

Tipus de senyal: Cantonada de mur
Tipo de señal: Esquina de muro



Situació / Situación

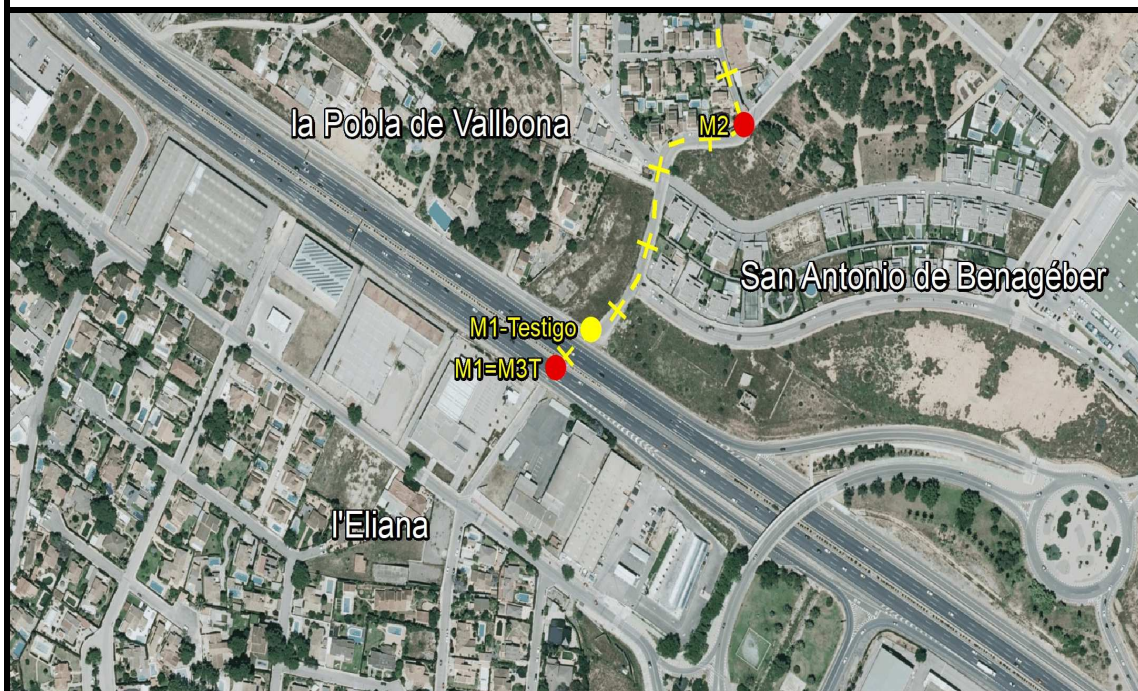

Descripció d'ubicació: *Descripción de ubicación:*

Situat en la cantonada d'un mur de bloc, carrer Sant Compos Lloba Porret 2, de la Pobla de Vallbona.

Situado en la esquina de un muro de bloque en la calle Sant Compos Lloba Porret 2 de la Pobla de vallbona.

Geometria línia a punt anterior: / *Geometría línea al punto anterior:*

Comentaris: / *Comentarios:*

Cantonada d'un mur de bloc, al costat del camí de servei pegat a l'autovia.

Esquina de un muro de bloque, junto al camino de servicio pegado a la autovía.

Croquis:

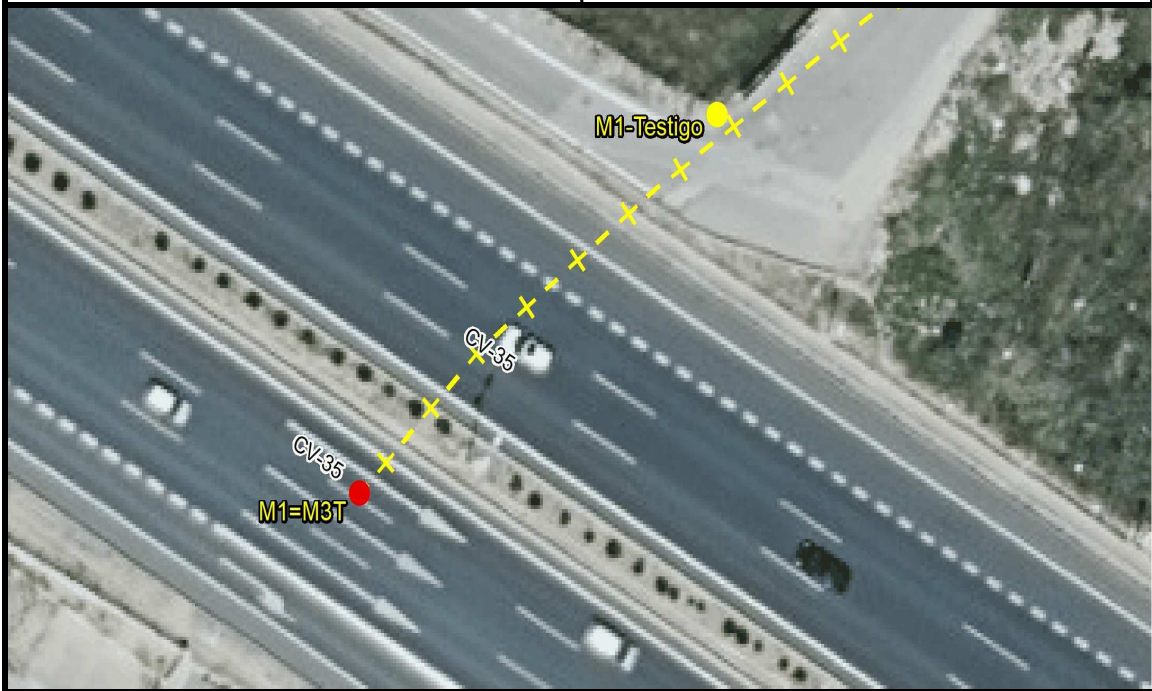

Fotografia panoràmica / Fotografía panorámica



DELIMITACIÓ MUNICIPAL
DELIMITACIÓ MUNICIPAL



LÍNIA LÍMIT ENTRE ELS TERMES MUNICIPALS DE LA POBLA DE VALLBONA I SAN ANTONIO DE
LÍNEA LÍMITE ENTRE LOS TÉRMINOS MUNICIPALES DE VALLBONA Y SAN ANTONIO DE BENAGÉBER

Nom del molló: M2
Nombre del mojón: M2

Data de visita / Fecha de visita:
19/10/2018

Tipus de punt: Molló Virtual
Tipo de punto: Mojón Virtual

Estat: Virtual
Estado: Virtual

X, Y UTM-ETRS89: (m)

X: 713022,494
Y: 4383809,398

Altura ortomètrica i el-lipsoidal (m)
Altura ortomètrica y elipsoidal (m)

H(orto): 106,889
h(el): 157,379

Tipus de senyal: Molló Virtual
Tipo de señal: Mojón Virtual



Situació / Situación



Descripció d'ubicació: *Descripción de ubicación:*

Situat en l'eix d'un camí, enfront del mas dels Roses en ruïnes (punt d'intersecció de l'eix del camí carreter de L'Eliana a Bétera amb el del camí carreter del Perigall, segons l'acta). Polígon 35 Parcel·la 9011 de San Antonio de Benagéber.

Situado en el eje de un camino (punto de intersección del eje del camino carretero de La Eliana a Bétera con el camino carretero del Perigall, según el acta), frente al mas de les Roses Polígono 35 Parcela 9011 de San Antonio de Benagéber.

Geometria línia a punt anterior: / *Geometría línea al punto anterior:*

Eix del camí carreter de L'Eliana a Bétera.

Eje del camino carretero de La Eliana a Bétera.

Comentaris: / *Comentarios:*

En la intersecció del carrer d'Antonio Ferrero Belda i el carrer Ventorrillo.

En la intersección de la calle Antonio Ferrero Belda y la calle Ventorrillo.

Croquis:



Fotografia panoràmica / Fotografía panorámica



DELIMITACIÓ MUNICIPAL
DELIMITACIÓ MUNICIPAL



LÍNIA LÍMITE ENTRE ELS TERMES MUNICIPALS DE LA POBLA DE VALLBONA I SAN ANTONIO DE
LÍNEA LÍMITE ENTRE LOS TÉRMINOS MUNICIPALES DE LA POBLA DE VALLBONA Y SAN ANTONIO DE BENAGÉBER

Nom del molló: M3
Nombre del mojón: M3

Data de visita / Fecha de visita:
19/10/2018

Tipus de punt: Molló Virtual
Tipo de punto: Mojón Virtual

Estat: Virtual
Estado: Virtual

X, Y UTM-ETRS89: (m)

X: 713195,003
Y: 4384649,157

Altura ortomètrica i el·lipsoïdal (m)
Altura ortomètrica y elipsoidal (m)

H(orto): 118,951
h(el): 169,451

Tipus de senyal: Molló Virtual
Tipo de señal: Mojón Virtual



Situació / Situación



Descripció d'ubicació: *Descripción de ubicación:*

Situat en l'eix d'un camí, en l'eixida d'una rotonda (punt d'intersecció de l'eix del camí carreter de L'Eliana a Bétera amb l'eix del camí carreter de la Pobla de Vallbona a Bétera, segons l'acta). Polígon 35 Parcel·la 9009 de San Antonio de Benagéber.

Situado en el eje de un camino, en la salida de una rotonda (punto de intersección del eje del camino carretero de La Eliana a Bétera con el eje del camino carretero de Puebla de Vallbona a Bétera, según el acta). Polígono 35 Parcela 9009 de San Antonio de Benagéber.

Geometria línia a punt anterior: / *Geometría línea al punto anterior:*

Eix del camí carreter de L'Eliana a Bétera.

Eje del camino carretero de La Eliana a Bétera.

Comentaris: / *Comentarios:*

En zona de calçada, intersecció del carrer Les Penyes i el camí Vell a Bétera.

En zona de calzada, intersección de la calle Les Penyes y el camino Vell a Bétera.

Croquis:



Fotografia panoràmica / Fotografía panorámica



DELIMITACIÓ MUNICIPAL
DELIMITACIÓ MUNICIPAL



LÍNIA LÍMIT ENTRE ELS TERMES MUNICIPALS DE LA POBLA DE VALLBONA I SAN ANTONIO DE
LÍNEA LÍMITE ENTRE LOS TÉRMINOS MUNICIPALES DE LA POBLA DE VALLBONA Y SAN ANTONIO DE BENAGÉBER

Nom del molló: M4 - M3T
Nombre del mojón: M4 - M3T

Data de visita / Fecha de visita:
19/10/2018

Tipus de punt: Molló Virtual
Tipo de punto: Mojón Virtual

Estat: Virtual
Estado: Virtual

X, Y UTM-ETRS89: (m)

X: 713821,191
Y: 4384701,251

Altura ortomètrica i el-lipsoidal (m)
Altura ortomètrica y elipsoidal (m)

H(orto): 127,046
h(el): 177,537

Tipus de senyal: Molló Virtual
Tipo de señal: Mojón Virtual



Situació / Situación

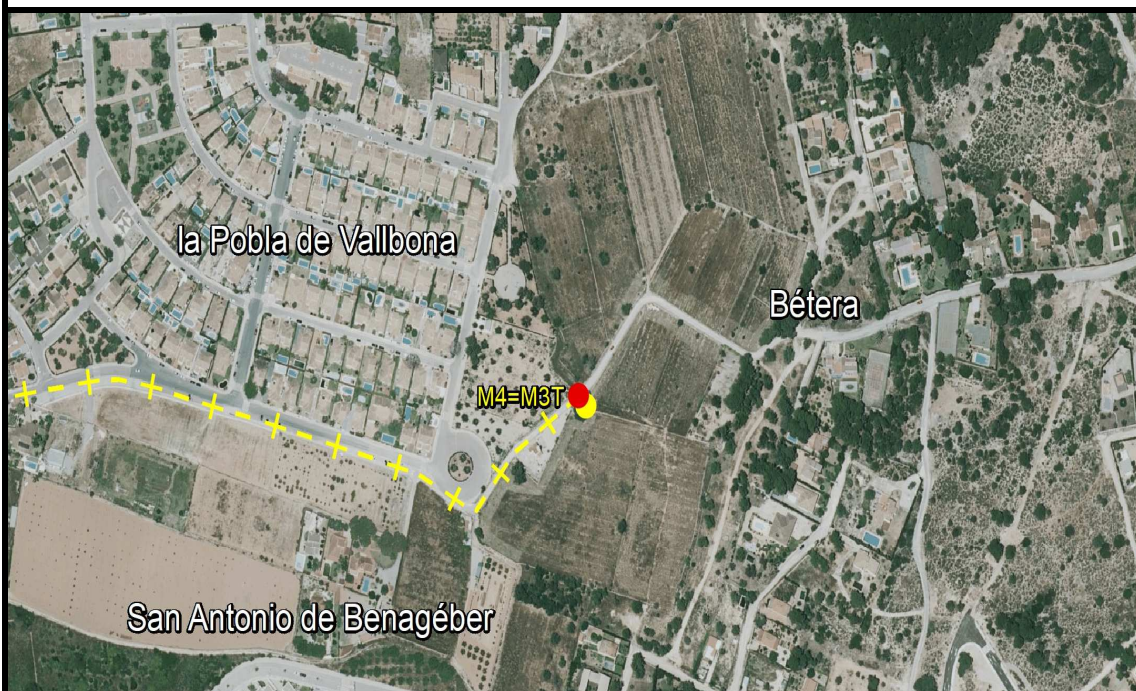

Descripció d'ubicació: *Descripción de ubicación:*

Punt d'intersecció de l'eix del camí carreter de la Pobla de Vallbona i l'Eliana a Bétera, Polígon 35 Parcel·la 9007 de la Pobla de Vallbona. Fita comuna als termes municipals de la Pobla de Vallbona, San Antonio de Benagéber i Bétera.

Punto de intersección del eje del camino carretero de Puebla de Vallbona y la Eliana a Bétera, Polígono 35 Parcela 9007 de la Pobla de Vallbona. Mojón común a los términos de San Antonio de Benagéber, Pobla de Vallbona y Bétera.

Geometria línia a punt anterior: / *Geometría línea al punto anterior:*

Eix del camí carreter de L'Eliana a Bétera.

Eje del camino carretero de La Eliana a Bétera.

Comentaris: / *Comentarios:*

Se situa en un camí que s'endinsa en les parcel·les de cultius.

Se sitúa en un camino que se adentra en las parcelas de cultivos.

Croquis:



Fotografia panoràmica / Fotografía panorámica



DELIMITACIÓ MUNICIPAL
DELIMITACIÓ MUNICIPAL



LÍNIA LÍMIT ENTRE ELS TERMES MUNICIPALS DE LA POBLA DE VALLBONA I SAN ANTONIO DE
LÍNEA LÍMITE ENTRE LOS TÉRMINOS MUNICIPALES DE LA POBLA DE VALLBONA Y SAN ANTONIO DE BENAGÉBER

Nom del molló: M4 - AuxICV
Nombre del mojón: M4 - AuxICV

Data de visita / Fecha de visita:
19/10/2018

Tipus de punt: Molló Testimoni Replantejat
Tipo de punto: Mojón Auxiliar



Estat: Replantejat
Estado: Replanteado

X, Y UTM-ETRS89: (m)

X: 713826,978

Y: 4384694,432

Altura ortomètrica i el-lipsoidal (m)
Altura ortomètrica y elipsoidal (m)

H(orto): 128,145

h(el): 178,636

Tipus de senyal: Fita feno roig

Tipo de señal: Hito feno rojo

Situació / Situación

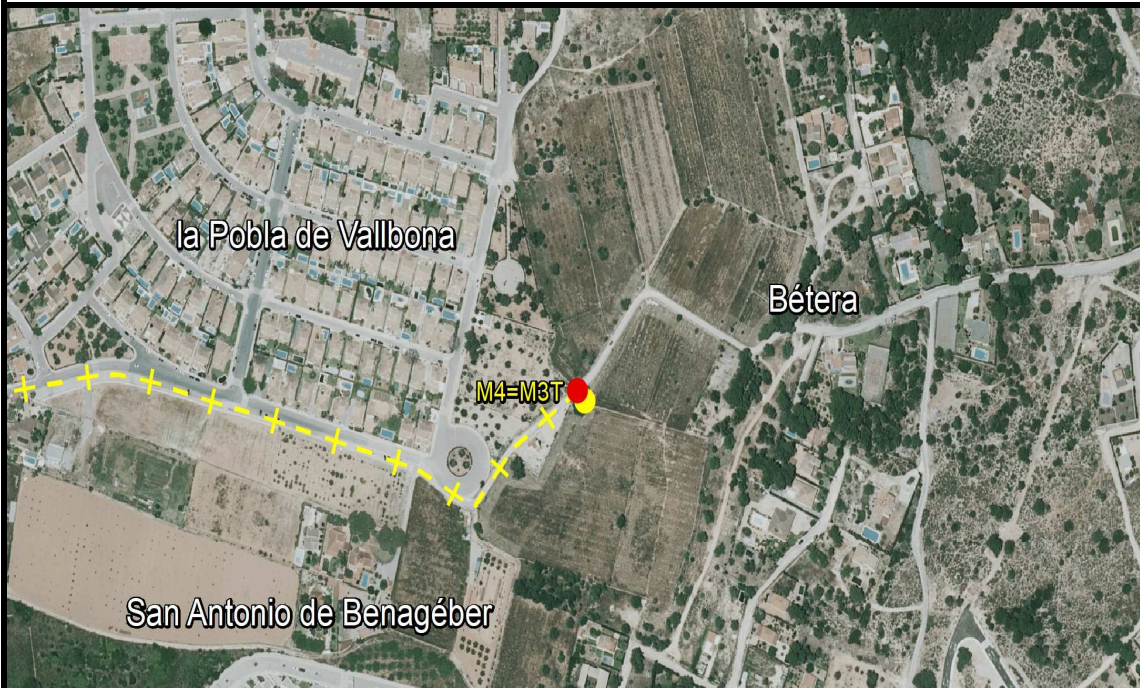

Descripció d'ubicació: Descripción de ubicación:

Està situat en un vessant de pendent molt suau, en el paratge denominat "la Conarda", segons acta, uns vuit metres al S.E. de la marge dreta del camí carreter de la Pobla de Vallbona i L'Eliana a Bétera. PL POLIGONO N-30.R 1 de Bétera

Está situado en una ladera de pendiente muy suave, en el paraje denominado "la Conarda", según acta, unos ocho metros al S.E. de la margen derecha del camino carretera de Puebla de Vallbona y La Eliana a Bétera. PL POLIGONO N-30.R 1 de Bétera.

Geometria línia a punt anterior: / *Geometría línea al punto anterior:*

Comentaris: / *Comentarios:*

Molló auxiliar, fita feno roig. Situat dins de la parcel·la amb referencia cadastral 3948801YJ1844N0001TG.

Mojón auxiliar, hito feno rojo. Situado dentro de la parcela con referencia catastral 3948801YJ1844N0001TG.

Croquis:



Fotografia panoràmica / Fotografía panorámica

