

DELIMITACIÓ MUNICIPAL
DELIMITACIÓN MUNICIPAL



LÍNIA LÍMITE ENTRE ELS TERMES MUNICIPALS DE ALCUBLAS I LLÍRIA
LÍNEA LÍMITE ENTRE LOS TÉRMINOS MUNICIPALES DE ALCUBLAS Y LLÍRIA

| | | |
|---|--|---|
| Nom del molló: M1 - M3T <i>Nombre del mojón:</i> M1 - M3T | Data de visita / Fecha de visita: 01/08/2018 | |
| Tipus de punt: mollo verdader mesurat <i>Tipo de punto:</i> mojón verdadero medido | | |
| Estat: trobat <i>Estado:</i> encontrado | | |
| X, Y UTM-ETRS89: (m) X: 696985,309 Y: 4405280,5 | | Altura ortomètrica i el-lipsoidal (m) <i>Altura ortométrica y elipsoidal (m)</i> H(orto): 752,834 h(el): 804,29 |
| Tipus de senyal: Molló de forma tronc-cònica de calç i cant. <i>Tipo de señal:</i> Mojón de forma tronco-cónica de cal y canto. | | |

Situació / Situación



Descripció d'ubicació: / Descripción de ubicación:

Es troba situat en el lloc anomenat "Les Rotxes" (en l'Acta "Mojón del Alto"), a uns 27 metres a l'Oest de la carretera CV-245 que uneix Alcublas i Casinos.

Se encuentra en el sitio denominado "Les Rotxes" (en el Acta "Mojón del Alto"), a unos 27 metros al Oeste de la carretera CV-245 que une Alcublas y Casinos

Geometria línia a punt anterior: / *Geometría línea al punto anterior:*

Comentaris: / *Comentarios:*

El molló és comú als termes municipals de Alcublas, Andilla i Lliria. Es troba semi-derruït. Té una altura de 1,50 m. i un diàmetre de 2,10 m. en la seua base. La cota està observada en el sòl.

El mojón es común a los términos municipales de Alcublas, Andilla y Lliria. Se encuentra semiderruido. Tiene una altura de 1.50 m. y un diámetro de 2.10 m. en su base. La cota está observada en el suelo.

Croquis:



Fotografia panoràmica / Fotografía panorámica



DELIMITACIÓ MUNICIPAL
DELIMITACIÓN MUNICIPAL



LÍNIA LÍMIT ENTRE ELS TERMES MUNICIPALS DE ALCUBLAS I LLÍRIA
LÍNEA LÍMITE ENTRE LOS TÉRMINOS MUNICIPALES DE ALCUBLAS Y LLÍRIA

| | |
|---|--|
| Nom del molló: M2 <i>Nombre del mojón:</i> M2 | Data de visita / Fecha de visita: 01/08/2018 |
| Tipus de punt: mollo verdader mesurat <i>Tipo de punto:</i> mojón verdadero medido | |
| Estat: trobat <i>Estado:</i> encontrado | |
| X, Y UTM-ETRS89: (m) X: 697164,354 Y: 4404883,545 | |
| Altura ortomètrica i el-lipsoidal (m) <i>Altura ortométrica y elipsoidal (m)</i> H(orto): 764,409 h(el): 815,84 | |
| Tipus de senyal: Molló de forma tronc-cònica de calç i cant. <i>Tipo de señal:</i> Mojón de forma tronco-cónica de cal y canto. | |

Situació / Situación



Descripció d'ubicació: / Descripción de ubicación:

Es troba situat en el lloc anomenat "La Forca", en terreny de muntanya baixa. Se situa dins de la parcel·la amb referència cadastral 46018A00900709.

Se encuentra en el sitio denominado "La Forca", en terreno de monte bajo. Se ubica dentro de la parcela con referencia catastral 46018A00900709.

Geometria línia a punt anterior: / *Geometría línea al punto anterior:*

Recta

Recta

Comentaris: / *Comentarios:*

El molló es troba en bon estat, excepte un buit que té a la seva base. Té una alçada de 2.00 m i un diàmetre de 1.90 m. a la seva base. La cota està observada en el sòl.

El mojón se encuentra en buen estado, salvo un hueco que tiene en su base. Tiene una altura de 2.00 m. y un diámetro de 1.90 m en su base. La cota está observada en el suelo.

Croquis:

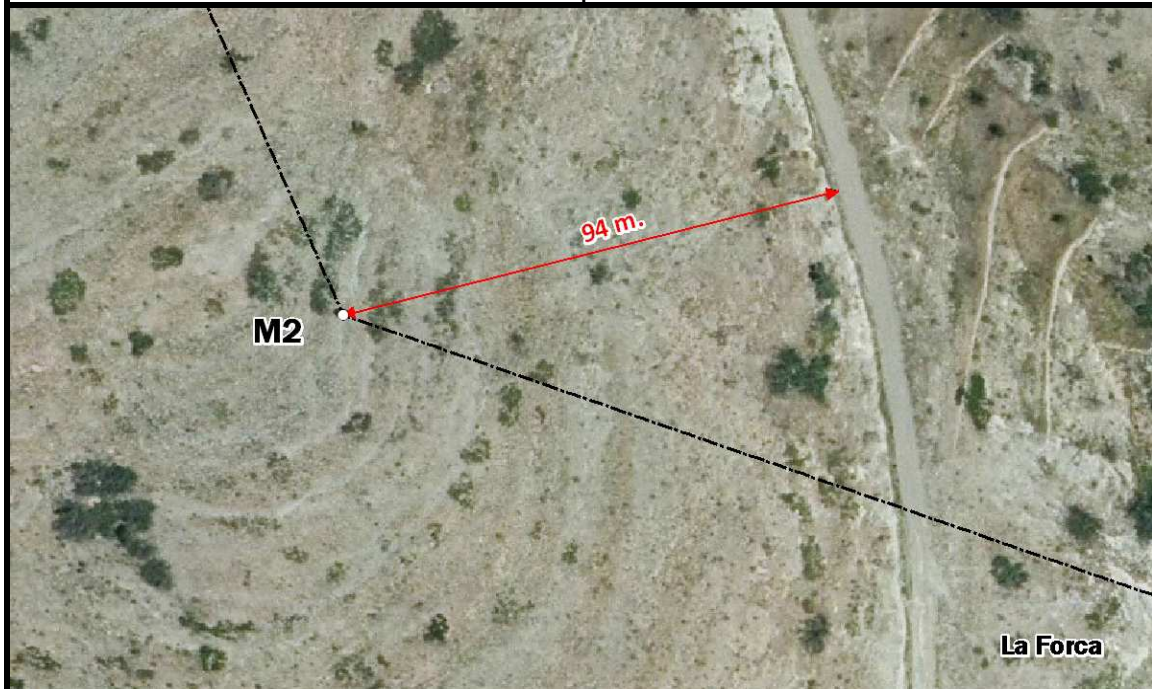

Fotografia panoràmica / Fotografía panorámica



DELIMITACIÓ MUNICIPAL
DELIMITACIÓN MUNICIPAL



LÍNIA LÍMIT ENTRE ELS TERMES MUNICIPALS DE ALCUBLAS I LLÍRIA
LÍNEA LÍMITE ENTRE LOS TÉRMINOS MUNICIPALES DE ALCUBLAS Y LLÍRIA

| | | |
|---|--|---|
| Nom del molló: M3 <i>Nombre del mojón:</i> M3 | Data de visita / Fecha de visita: 01/08/2018 | |
| Tipus de punt: mollo verdader mesurat <i>Tipo de punto:</i> mojón verdadero medido | | |
| Estat: trobat <i>Estado:</i> encontrado | | |
| X, Y UTM-ETRS89: (m) X: 698463,716 Y: 4404445,151 | | Altura ortomètrica i el-lipsoidal (m) <i>Altura ortométrica y elipsoidal (m)</i> H(orto): 649,571 h(el): 700,95 |
| Tipus de senyal: Molló de forma tronc-cònica de calç i cant. <i>Tipo de señal:</i> Mojón de forma tronco-cónica de cal y canto. | | |

Situació / Situación

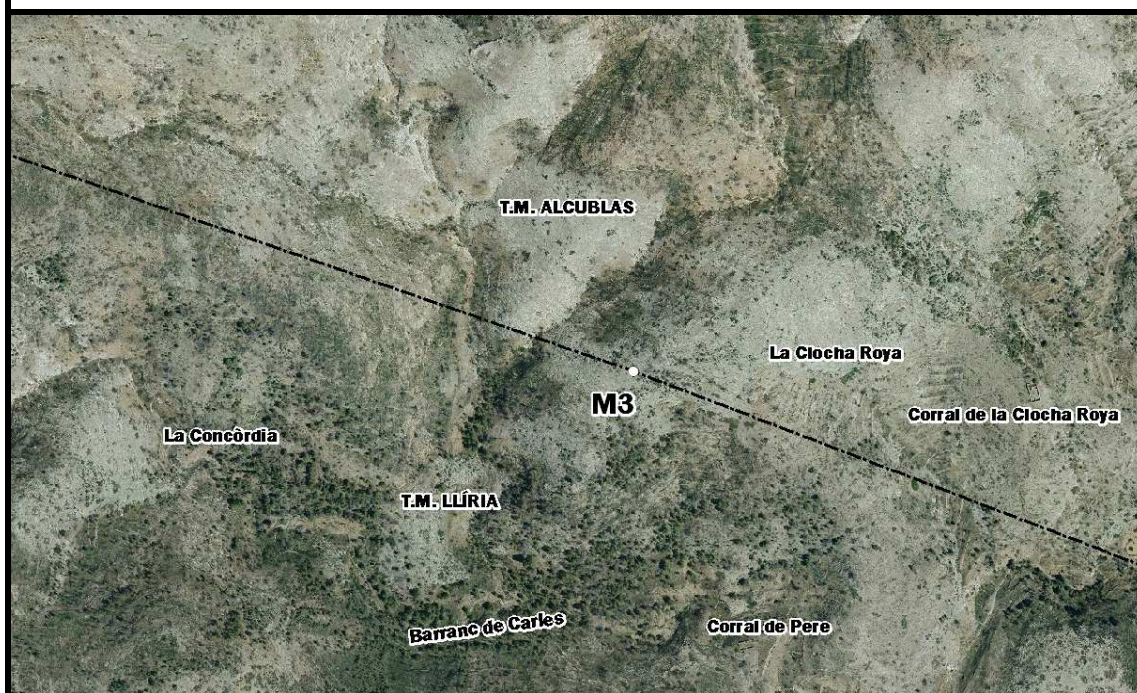

Descripció d'ubicació: / Descripción de ubicación:

Es troba situat en el lloc anomenat "La Clocha-Roya", en terreny de muntanya baixa. Se situa dins de la parcel·la amb referència cadastral 46018A01100001.

Se encuentra en el sitio denominado "La Clocha-Roya", en terreno de monte bajo. Se ubica dentro de la parcela con referencia catastral 46018A01100001.

Geometria línia a punt anterior: / Geometría línea al punto anterior:

Recta

Recta

Comentaris: / Comentarios:

El molló es troba en bon estat. Té una alçada de 1.40 m i un diàmetre de 1.15 m. a la seva base. La cota està observada en el sòl.

El mojón se encuentra en buen estado. Tiene una altura de 1.40 m. y un diámetro de 1.15 m en su base. La cota está observada en el suelo.

Croquis:

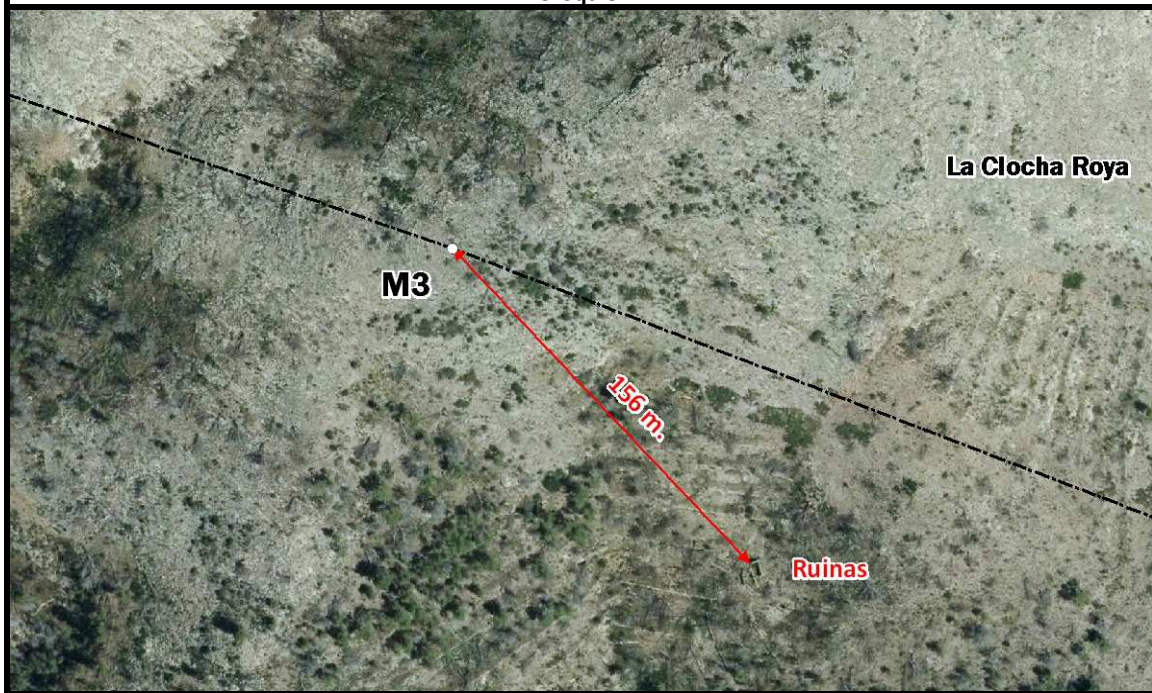

Fotografia panoràmica / Fotografía panorámica



DELIMITACIÓ MUNICIPAL
DELIMITACIÓN MUNICIPAL



LÍNIA LÍMIT ENTRE ELS TERMES MUNICIPALS DE ALCUBLAS I LLÍRIA
LÍNEA LÍMITE ENTRE LOS TÉRMINOS MUNICIPALES DE ALCUBLAS Y LLÍRIA

| | | |
|---|--|---|
| Nom del molló: M4 <i>Nombre del mojón:</i> M4 | Data de visita / Fecha de visita: 31/07/2018 | |
| Tipus de punt: mollo verdader mesurat <i>Tipo de punto:</i> mojón verdadero medido | | |
| Estat: trobat <i>Estado:</i> encontrado | | |
| X, Y UTM-ETRS89: (m) X: 699658,407 Y: 4403999,058 | | Altura ortomètrica i el-lipsoidal (m) <i>Altura ortométrica y elipsoidal (m)</i> H(orto): 683,918 h(el): 735,25 |
| Tipus de senyal: Molló de forma tronc-cònica de calç i cant. <i>Tipo de señal:</i> Mojón de forma tronco-cónica de cal y canto. | | |

Situació / Situación



Descripció d'ubicació: / Descripción de ubicación:

Es troba situat en el lloc anomenat "Cerro Agudo", en terreny de muntanya baixa. Se situa dins de la parcel·la amb referència cadastral 46018A01100073.

Se encuentra en el sitio denominado "Cerro Agudo", en terreno de monte bajo. Se ubica dentro de la parcela con referencia catastral 46018A01100073.

Geometria línia a punt anterior: / *Geometría línea al punto anterior:*

Recta

Recta

Comentaris: / *Comentarios:*

El molló es troba en bon estat. Té una alçada de 1.50 m i un diàmetre de 1.60 m. a la seva base. La cota està observada en el sòl.

El mojón se encuentra en buen estado. Tiene una altura de 1.50 m. y un diámetro de 1.60 m en su base. La cota está observada en el suelo.

Croquis:



Fotografia panoràmica / Fotografía panorámica



DELIMITACIÓ MUNICIPAL
DELIMITACIÓN MUNICIPAL



LÍNIA LÍMIT ENTRE ELS TERMES MUNICIPALS DE ALCUBLAS I LLÍRIA
LÍNEA LÍMITE ENTRE LOS TÉRMINOS MUNICIPALES DE ALCUBLAS Y LLÍRIA

| | |
|--|--|
| Nom del molló: M5 - M3T <i>Nombre del mojón:</i> M5 - M3T | Data de visita / Fecha de visita: 31/07/2018 |
| Tipus de punt: mollo verdader mesurat <i>Tipo de punto:</i> mojón verdadero medido | |
| Estat: trobat <i>Estado:</i> encontrado | |
| X, Y UTM-ETRS89: (m) X: 701115,243 Y: 4403101,003 | |
| Tipus de senyal: Molló de forma cònica de calç i cant. <i>Tipo de señal:</i> Mojón de forma cónica de cal y canto. | |

Situació / Situación

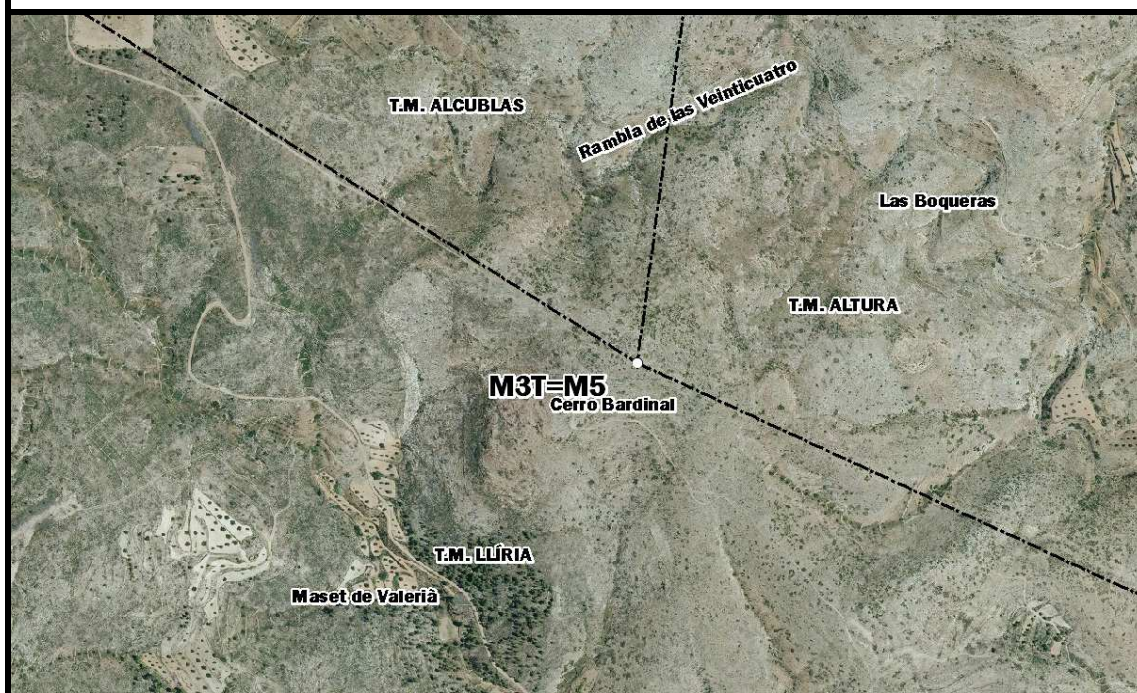

Descripció d'ubicació: / Descripción de ubicación:

Es troba situat en el lloc anomenat "El Bardinal" (en l'Acta "Cerro del Mojón"), en terreny de muntanya baixa. Se situa dins de la parcel·la amb referència cadastral 46018A01200092.

Se encuentra en el sitio denominado "El Bardinal" (en el Acta "Cerro del Mojón"), en terreno de monte bajo. Se ubica dentro de la parcela con referencia catastral 46018A01200092.

Geometria línia a punt anterior: / *Geometría línea al punto anterior:*

Recta

Recta

Comentaris: / *Comentarios:*

El molló es comú als termes municipals de Alcublas, Llíria i Altura. Es troba en bon estat. Té una alçada de 2.80 m i un diàmetre de 1.90 m. a la seva base. La cota està observada en el sòl.

El mojón es común a los términos municipales de Alcublas, Llíria y Altura. Se encuentra en buen estado. Tiene una altura de 2.80 m. y un diámetro de 1.90 m en su base. La cota está observada en el suelo.

Croquis:

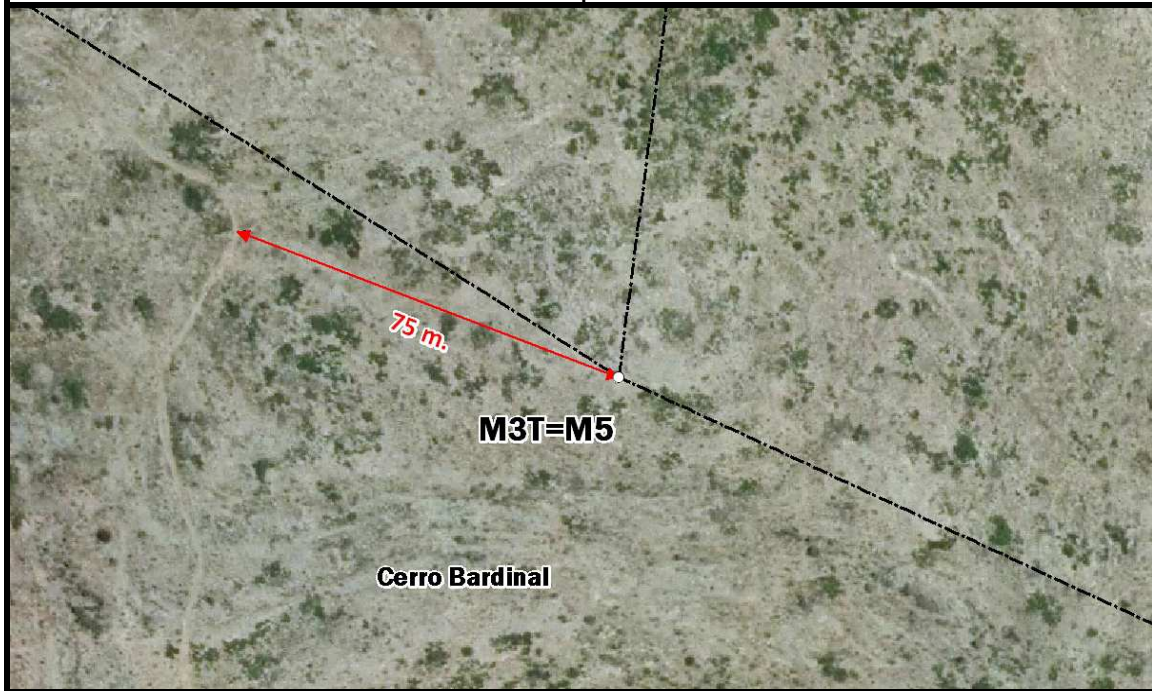

Fotografia panoràmica / Fotografía panorámica

