



Serra d'Alèdua



**PR-CV
429**

Denominación: PR-CV 429

Tipo: PR Principal

Entidad promotora: Ayuntamiento de Llombai

Comarca: Ribera Alta

Provincia: Valencia

Municipio: Llombai

Planta del Sendero

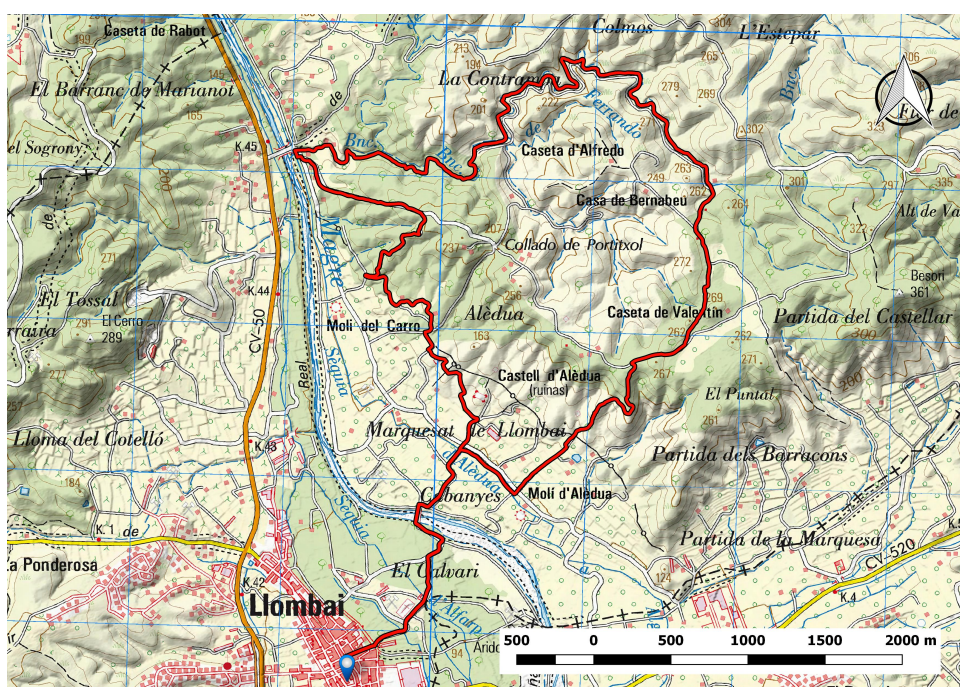

LONGITUD

16.143 m

DESNIVEL

212 m

TIEMPO ESTIMADO

3h 40 min

DIFICULTAD

Media

PUNTO DE INICIO

Plaza de la Iglesia de Llombai

ITINERARIO

Plaza de la Iglesia - camino cementerio - camino Alèdua - camino de la Marquesa - senda Estepar - pista forestal Estepar - camino Agrícola - rambla - río Magre - pista forestal - senda - camino agrícola - pista forestal - Torre de Alèdua - cementerio

Perfil del Sendero

